СОЮЗСПЕЦОДЕЖДА

СТРОИТЕЛЬСТВО

ДОРОЖНОЕ СТРОИТЕЛЬСТВО

КОММУНАЛЬНОЕ ХОЗЯЙСТВО

МЕТАЛЛООБРАБОТКА

ПРОМЫШЛЕННОЕ ПРОИЗВОДСТВО

ЛОГИСТИКА И ТРАНСПОРТ

ОХРАНА



КАТАЛОГ 2025 2026

СПЕЦОДЕЖДА СПЕЦОБУВЬ СИЗ

ИДЕАЛЬНО ДЛЯ РАБОТЫ И ГОРОДСКОГО РИТМА

DELTA PLUS

DELTA PLUS — европейский холдинг, который занимается разработкой и производством спецодежды, спецобуви, СИЗ 5-ти категорий. Компания была основана в 1977 году в г. Апт (Франция).

На протяжении более 40 лет Delta Plus разрабатывает, стандартизирует, производит и предлагает полный комплекс средств индивидуальной защиты. Ассортимент СИЗ, спецодежды и рабочей обуви позволяет защитить рабочих с ног до головы на рабочем месте и отвечает потребностям каждого пользователя. В основе продукции Delta Plus лежат 3 ключевые концепции: защита, комфорт и качество.

JETA SAFETY

Динамично развивающийся производитель и поставщик средств индивидуальной защиты, востребованных на ведущих промышленных предприятиях России. За семь лет работы компания сформировала широкую линейку СИЗ, соответствующих европейским и российским стандартам.

Продукция JETA SAFETY охватывает большой спектр решений для СИЗ с акцентом на безопасность, качество и комфорт.

GVS Group

Один из ведущих мировых производителей фильтров и их компонентов для здравоохранения, энергетики, автомобилестроения и средств индивидуальной защиты. Более 40 лет компания развивает инновации в области фильтрации, объединяя высокие стандарты безопасности и заботу о здоровье.

В сфере СИЗ GVS известна полумасками Elipse (одна из самых легких и компактных полумасок в мире с современным дизайном и уникальной эргономикой) и сменными фильтрами с технологией HESPA®, обеспечивающей высокую степень защиты и эффективность фильтрации более 99,95% частиц размером до 0,04 мкм.

ЕЛАНПЛАСТ

Компания ЕЛАНПЛАСТ с 2009 года специализируется на выпуске СИЗ головы, зрения и слуха. Продукция бренда широко востребована в России и странах Таможенного союза — ежегодно выпускаются миллионы единиц касок, очков и противошумных вкладышей.

Компания разрабатывает новые модели СИЗ в соответствии с актуальными рыночными требованиями, ведёт полный цикл производства на российской сырьевой базе, активно участвует в программе импортозамещения и включена в реестр отечественных производителей Минпромторга РФ.

АРМАКОН

ООО «РусХимХолдинг» — ведущий российский производитель дерматологических средств индивидуальной защиты, очистки и восстановления кожи под брендом АРМАКОН. Выпускается в соответствии с высокими требованиями к безопасности, что подтверждено отраслевыми стандартами и официальным заключением Минпромторга России.

Продукция используется на крупнейших промышленных предприятиях страны и ежедневно защищает здоровье кожи миллионов работников.

РОСОМЗ

ОАО «Суксунский оптико-механический завод» РОСОМЗ® — крупнейший российский производитель средств индивидуальной защиты головы, глаз, лица, слуха и органов дыхания, с более чем 80-летним опытом в отрасли.

Компания обеспечивает полный цикл производства — от проектирования и испытаний до выпуска и контроля качества СИЗ. Современные технологии, сертифицированная система менеджмента качества ISO 9001:2015, строгий контроль на всех этапах и развитая производственная база позволяют РОСОМЗ выпускать эффективные средства защиты, соответствующие требованиям различных отраслей и условий эксплуатации.

Nordman

Nordman — российский бренд специальной обуви, ориентированный на профессионалов, для которых важны безопасность и удобство. Nordman более 28 лет создаёт специальную обувь, которая выдерживает высокие нагрузки и сложные условия работы. От морозов до высокой влажности — модели сохраняют защитные свойства и удобство в течение всего рабочего дня. Это выбор тех, кто ценит стабильность, качество и практичность.

ФУБАГ (FUBAG)

FUBAG — символ немецкого качества в сфере профессионального строительного и ремонтного оборудования с 50-летним опытом. Разработка ведётся с участием международных команд инженеров, а технологии FUBAG отмечены множеством патентов и наград.

В линейке средств индивидуальной защиты FUBAG предлагает надежные высокотехнологичные сварочные маски, соответствующие требованиям профессионалов — для безопасной, точной и комфортной работы в самых сложных условиях.

UNIVET

Итальянская компания UNIVET более 25 лет разрабатывает инновационные СИЗ зрения и заслужила репутацию эксперта в своей области.

Миссия бренда — сделать защиту глаз максимально комфортной, технологичной и стильной, чтобы как можно больше людей начали заботиться о своих глазах.

Продукция бренда — это сочетание функциональных защитных элементов конструкции, качества оптики, материалов и покрытий, а также современного итальянского дизайна и повышенного комфорта в использовании.

О КОМПАНИИ 6

УСЛОВНЫЕ ОБОЗНАЧЕНИЯ 8

УТЕПЛЁННАЯ СПЕЦОДЕЖДА 11

УНИВЕРСАЛЬНАЯ ОДЕЖДА 53

ЛЕТНЯЯ СПЕЦОДЕЖДА 75

Аксессуары (пояс, наколенники) 122
Одежда для охранных структур 125
Противоэнцефалитный костюм 131

ЮРИНОКС (YURINOX) 132

UNIONWORKWEAR 141

DELTAPLUS 150

ОДЕЖДА СПЕЦИАЛЬНОГО НАЗНАЧЕНИЯ 192

Одежда из антистатических тканей 192
Одежда защитная ограниченного срока использования 194
Защитные комбинезоны и одноразовая одежда 196
Фартуки и нарукавники 198
Влагозащитная одежда 202
Защита от повышенных температур при сварочных работах 210
Костюмы сварщика 211
Средства индивидуальной защиты для сварщика 219
Маски для сварочных работ 227
СИЗ органов дыхания при сварке 234
Обувь для сварщика 236
Сигнальная одежда 238

ТРИКОТАЖ 262

Головные уборы 276

СПЕЦОБУВЬ 285

Сандалии 288
Полуботинки 294
Полуботинки (кроссовки) текстильные 305
Полуботинки (кроссовки) 310
Ботинки 312
Сапоги 334
Сапоги комбинированные 341
Сапоги ПВХ 350
Войлочная обувь 356
Повседневная обувь 358
Аксессуары для обуви 366

СРЕДСТВА ИНДИВИДУАЛЬНОЙ ЗАЩИТЫ 370

Промышленный экзоскелет 370
Защита органов дыхания 373
Средства защиты рук 388
Дерматологические средства индивидуальной защиты 413
Защита головы 418
Средства защиты слуха 423
Средства защиты глаз 425
Защитные щитки 443
Средства защиты от падения с высоты 446
Диэлектрические изделия 450

ТОВАРЫ ХОЗЯЙСТВЕННО–БЫТОВОГО НАЗНАЧЕНИЯ 451

Таблица нестандартных размеров 454



О КОМПАНИИ

Компания СОЮЗСПЕЦОДЕЖДА работает на российском рынке с 1991 года и более 30 лет является одним из самых крупных, надёжных и стабильных поставщиков профессиональной одежды, обуви и средств индивидуальной защиты. Мы идём в ногу со временем и разрабатываем собственные уникальные модели, инновационные ткани, пропитки, красители, используя передовые технологии производства.

Выбирая СОЮЗСПЕЦОДЕЖДУ, Вы выбираете достойное качество по разумной цене!

Миссия компании — забота о жизни и здоровье людей через качество производимой продукции, обеспечивающей безопасность труда и досуга.

СОЮЗСПЕЦОДЕЖДА — член Ассоциации «СИЗ».

НАШИ ПРЕИМУЩЕСТВА

Чтобы сделать ваши покупки выгоднее и удобнее, мы постоянно увеличиваем комплекс наших услуг.

- Большие товарные запасы. Вы всегда можете получить любой наш товар в необходимом количестве за 1–3 дня.
- Широкий ассортимент. В одном месте и по доступным ценам Вы сможете приобрести спецобувь, спецодежду и средства индивидуальной защиты.
- Интернет-магазин. Вы можете сделать свой заказ на сайте **союзспецодежда.рф** в любой день недели, выбрав наиболее удобный способ доставки.
- Сеть больших, современных магазинов. Вы всегда сможете приехать, посмотреть, померить и приобрести любой интересующий товар. Большие площади наших магазинов и высококвалифицированные менеджеры помогут сделать это быстро и комфортно.
- Более 60000 компаний в России доверяют нам. Мы работаем с государственными и частными предприятиями, крупнейшими компаниями России, средним и малым бизнесом, а также с физическими лицами. Наши клиенты — это подтверждение надёжности и качества компании.
- Вся продукция сертифицирована.
- Строгий контроль качества продукции.
- Собственные уникальные разработки. Мы активно применяем новейшие разработки и передовые технологии.
- Возможность индивидуального заказа.
- Собственное производство логотипов.

НАШИ УСЛУГИ



Доставка

Наличие собственного автопарка гарантирует доставку Вашего заказа в кротчайшие сроки.



Быстрое и качественное нанесение любых логотипов и корпоративной символики

Без ограничений по количеству. Собственный цех логотипов. Термопленка, шелкография, вышивка, шевроны.



Выезд менеджера на предприятие

Грамотная консультация и помощь высококвалифицированных специалистов по выбору спецодежды, спецобуви и средств защиты у Вас на предприятии или в офисе в удобное для Вас время.



Возможность индивидуального заказа

Разработка эксклюзивного дизайна, работа по готовому макету. Возможность выбора ткани, цвета, отделки. Собственный склад тканей, качественной фурнитуры и материалов для производства.

УСЛОВНЫЕ ОБОЗНАЧЕНИЯ

- **З** — защита от общих производственных загрязнений
- **Тн** — защита от пониженных температур воздуха
- **Тр** — защита от искр, брызг расплавленного металла, окалины
- **Во** — защита от воды, растворов нетоксичных веществ
- **Вн** — водонепроницаемость
- **Ву** — водоупорность
- **К20** — защита от кислот концентрации до 20% (по серной кислоте)
- **К50** — защита от кислот концентрации от 20 до 50% (по серной кислоте)
- **К80** — защита от кислот концентрации от 50 до 80% (по серной кислоте)
- **Ми** — защита от механического истирания
- **Мп** — механическая защита от сквозного прокола
- **Мун 5** — защита от механических воздействий в носочной части энергией 5 Дж
- **Мун 200** — защита от механических воздействий в носочной части энергией 200 Дж
- **Нж** — защита от растительных и животных масел и жиров
- **Нл** — защита от продуктов лёгкой фракции
- **Нм** — защита от нефтяных масел и продуктов тяжелых фракций
- **Нс** — защита от сырой нефти
- **НМВО** — нефтемасловодоотталкивающая пропитка
- **ОП** — огнеупорная пропитка
- **Пн** — защита от нетоксичной пыли
- **Сж** — защита от скольжения по зажиренным поверхностям
- **См** — защита от скольжения по мокрым, загрязнённым и другим поверхностям
- **Со** — сигнальная
- **Тит** — защита от теплового излучения и конвективной теплоты
- **То** — защита от повышенных температур, от открытого пламени
- **Тп 160** — защита от контакта с нагретыми поверхностями (до 160 °С в течение 30 минут)
- **Тп 300** — защита от контакта с нагретыми поверхностями (до 300 °С в течение 60 секунд)
- **Тн20** — защита от температур до минус 20 °С
- **Тн30** — защита от температур до минус 30 °С
- **Тн40** — защита от температур до минус 40 °С
- **Тнв** — защита от пониженных температур воздуха и ветра
- **Щ20** — защита от растворов щелочей концентрации до 20% (по гидроксиду натрия)
- **Щ50** — защита от растворов щелочей концентрации выше 20% (по гидрокисиду натрия)
- **Эс** — защита от электрического тока (от электростатических зарядов и полей)
- **СВП** — световозвращающая полоса
- **micromesh** — дышащая трикотажная сетка

Обращаем Ваше внимание, что полиграфическое изображение не может гарантировать реальный цвет конечного изделия.

Внешний вид изделия и упаковки может отличаться от представленного в каталоге в зависимости от партии товара. При заказе уточняйте у менеджера про возможные расхождения.

Цены действительны на 11.08.2025.

Компания оставляет за собой право на изменение цен. Актуальные цены на сайте союзспецодежда.рф



ВАШ ЛОГОТИП
ВАШ СТИЛЬ

Предлагаем Вам быстрое и высококачественное нанесение логотипов и корпоративной символики различными высокотехнологичными методами.
Наши менеджеры помогут подобрать способ нанесения максимально подходящий под Ваш заказ для получения отличного результата по выгодной цене.

МЕСТА НАНЕСЕНИЯ ЛОГОТИПА


ГОЛОВНЫЕ УБОРЫ


МАСКИ


КАСКИ

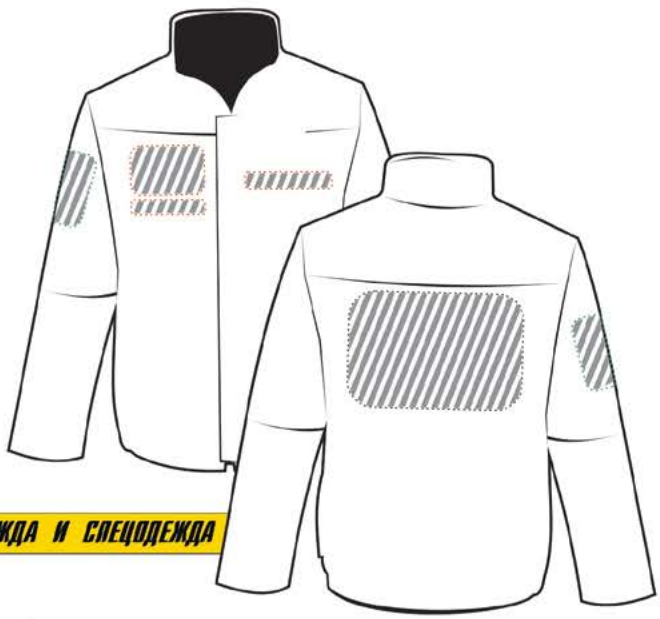
ОДЕЖДА И СПЕЦОДЕЖДА

Для знакомства с более полной информацией по изготовлению логотипов отсканируйте QR-код

WORKWEAR LOGO

• НАНЕСЕНИЕ ЛОГОТИПОВ НА СПЕЦОДЕЖДУ •

СОВРЕМЕННЫЕ ТЕХНОЛОГИИ ● ВЫСОКОЕ КАЧЕСТВО ● ДОЛГОВЕЧНОСТЬ ● МИНИМАЛЬНЫЕ СРОКИ ИЗГОТОВЛЕНИЯ

ВАШ ЛОГОТИП - ВАШ ИМИДЖ





А ТАК ЖЕ МЫ НАНОСИМ СИМВОЛИКУ КОМПАНИИ НА СРЕДСТВА ИНДИВИДУАЛЬНОЙ ЗАЩИТЫ!





ТЕХНОЛОГИИ ПРОИЗВОДСТВА ЛОГОТИПОВ





- Термопленка
- Шелкография
- Вышивка
- Шевроны (Velcro)
- Полноцветная печать
- Наклейки















УТЕПЛЁННАЯ СПЕЦОДЕЖДА



КУРТКА ВОРКМАКС (WORKMAX) УТЕПЛЕННАЯ ПУХ/ПЕРО **ЯРС21530**

ТР ТС 019/2011 ГОСТ 12.4.303–2016 ГОСТ Р 12.4.288–2013

Ткань:
Rainman Heavy DryTex Max (Рейнман Хеви Драйтекс Макс) с мембраной 10000 мм.вод.ст/12000 г/м^2/24 ч

Состав ткани:
100% полиэстер

Плотность ткани:
195 г/м^2

Утеплитель:
гусиный пух

Цвет:
тёмно-серый/чёрный

Размер:
с 44–46 по 60–62

Рост:
с 170–176 по 182–188

Защитные свойства:
3, Ми, Вн, Тн

Особенности:

- Куртка предназначена для защиты от пониженных температур (3 и 4 класса защиты) для эксплуатации в IV и «особом» климатических поясах.
- Куртка изготовлена из мембранного материала с высокими показателями водонепроницаемости 10000 мм.вод.ст и паропроницаемости 12000 г/м^2/24 ч.
- Влагонепроницаемые швы.
- Внутренняя ветрозащитная юбка застёгивается на кнопки.
- Световозвращающие элементы обеспечивают повышенную видимость.
- Съёмный утеплённый капюшон с опушкой из натурального меха енота.
- Специальные эластичные лямки внутри позволяют носить снятую куртку в помещении, как рюкзак, за спиной.
- В качестве утеплителя используется натуральный гусиный пух в соотношении 90% пух, 10% перо. Пух обладает отличной теплоизоляцией. Перо выполняет роль каркаса, пух не сбивается в комки.
- Гусиный пух находится в специальном «пух-пакете», что позволяет ему надолго сохранять свои первоначальные свойства, предотвращает миграцию пуха на поверхность изделия и изнаночную сторону.
- Удобная сумка на молнии для хранения и переноски куртки.

Для сохранения влагозащитных свойств материала логотипы наносятся без вышивки и пришивания шевронов.

опт: **20 499** руб. розница: **24 186** руб.









НОВИНКА





КУРТКА ВОРКМАКС (WORKMAX) РИПСТОП УТЕПЛЕННАЯ **ЯРС22991**

ТР ТС 019/2011 ГОСТ 12.4.303–2016 ГОСТ Р 12.4.288–2013

Основная ткань:
150D Mechanical stretch ripstop (Механикал стретч рипстоп) с ТПУ мембраной 8000 мм.вод.ст/ 3000 г/м^2/24 часа

Состав основной ткани:
100% полиэстер

Плотность основной ткани:
160 г/м^2

Дополнительная ткань:
100D ripstop (рипстоп) с ТПУ мембраной 8000 мм.вод.ст/ 3000 г/м^2/24 часа

Состав дополнительной ткани:
92% полиэстер, 8% спандекс

Плотность дополнительной ткани:
200 г/м^2

Утеплитель:
Sorona Aura (Сорона Аура), 200 г/м^2

Цвет:
тёмно-бирюзовый/чёрный, тёмно-серый/черная

Размер:
с 44–46 по 60–62

Рост:
с 170–176 по 182–188

Защитные свойства:
3, Ми, Вн, Тн

Особенности:

- Куртка предназначена для защиты от пониженных температур (2 класса защиты) для эксплуатации в III климатическом поясе.
- Куртка изготовлена из мембранной ткани с входящими в состав стретчволокнами, за счёт этого достигается высокая износостойкость и комфорт при движении.
- Влагонепроницаемые швы.

Для сохранения влагозащитных свойств материала логотипы наносятся без вышивки и пришивания шевронов.

опт: **9 498** руб. розница: **11 199** руб.









БРЮКИ ВОРКМАКС (WORKMAX) РИПСТОП УТЕПЛЕННЫЕ **ЯРС22979**

ТР ТС 019/2011 ГОСТ 12.4.303–2016 ГОСТ Р 12.4.288–2013

Основная ткань:
150D Mechanical stretch ripstop (Меканикал стретч рипстоп) с ТПУ мембраной 8000 мм.вод.ст/ 3000 г/м^2/24 часа

Состав основной ткани:
100% полиэстер

Плотность основной ткани:
160 г/м^2

Дополнительная ткань:
100D ripstop (рипстоп) с ТПУ мембраной 8000 мм.вод.ст/ 3000 г/м^2/24 часа

Состав дополнительной ткани:
92% полиэстер, 8% спандекс

Плотность дополнительной ткани:
200 г/м^2

Ткань для усиления карманов и низа брюк:
300D Oxford (Оксфорд)

Утеплитель:
Sorona Aura (Сорона Аура), 160 г/м^2

Цвет:
черный

Размер:
с 44–46 по 60–62

Рост:
с 170–176 по 182–188

Защитные свойства:
З, Ми, Вн, Тн

Особенности:

- Брюки предназначены для защиты от пониженных температур (2 класса защиты) для эксплуатации в III климатическом поясе.
- Брюки изготовлены из мембранной ткани с входящими в состав стретч-волокнами, за счет этого достигается высокая износостойкость и комфорт при движении.
- Светоотражающие канты.
- Высокая спинка брюк для сохранения тепла и защиты от ветра.
- По низу брючин расположены застежки-молнии, позволяющие увеличить ширину низа брюк для объемной обуви.
- Брендированные бретели из эластичной ленты с регулировками по длине.
- На передних карманах установлены влагонепроницаемые молнии.

Для сохранения влагозащитных свойств материала логотипы наносятся без вышивки и пришивания шевронов.

опт: **6 999** руб. розница: **8 259** руб.









НОВИНКА

КОСТЮМ ГРЕЙБЛЭК (GREYBLACK) С СВП УТЕПЛЕННЫЙ ЯРС23192

ТР ТС 019/2011 ГОСТ 12.4.303–2016 ГОСТ Р 12.4.288–2013

Ткань:
Оксфорд 600D с ПУ покрытием, 100% полиэстер

Плотность ткани:
230 г/м²

Утеплитель:
термоскрепленный синтепон:
куртка — 350 г/м²,
полукомбинезон — 300 г/м²

Цвет:
черный/тёмно-серый

Размеры:
с 44–46 по 64–66

Рост:
с 170–176 по 182–188

Защитные свойства:
Тн, 3, Ми, Вн

Особенности:

- Костюм предназначен для защиты от пониженных температур (2 класс защиты) для эксплуатации в III климатическом поясе.
- Сегментированные термотрансферные СВ-полосы.
- По низу боковых швов брючин расположены застежки на молнии и ветрозащитный клапан, который закрывается на контактную ленту.
- Низ брюк с внутренней ветрозащитной пуфтой.

цены уточняйте у менеджера







РАСШИРЕННЫЙ РАЗМЕРНЫЙ РЯД

A. КУРТКА ДОМБАЙ УТЕПЛЕННАЯ

B. КУРТКА ДОМБАЙ УТЕПЛЕННАЯ ТК. БЕРГЕН

ЯРС07040









ТР ТС 019/2011 ГОСТ 12.4.303–2016 ГОСТ Р 12.4.288–2013

Ткань:
A. Rainman Heavy DryTex Max (Рейнман Хеви Драйтекс Макс) с мембраной 10000 мм.вод.ст/12000 г/м^2/24 ч
B. Bergen (Берген)

Состав ткани:
100% полиэстер

Плотность ткани:
A. 195 г/м^2
B. 168 г/м^2

Утеплитель:
Shelter® Micro (Шелтер Микро), 400 г/м^2

Цвет:
A. графит, чёрный
B. т.синий

Размер:
A. с 40–42 по 72–74
B. с 44–46 по 60–62

Рост:
A. с 158–164 по 194–200
B. с 170–176 по 182–188

Защитные свойства:
A. 3, Ми, Вн, Тн
B. 3, Ми, Ву, Тн

Особенности:

- Куртка предназначена для защиты от пониженных температур (3 и 4 класса защиты) для эксплуатации в IV и «особом» климатических поясах.
- Влагонепроницаемые швы.
- Внутренняя ветрозащитная юбка застёгивается на кнопки.
- Съёмный утеплённый капюшон с опушкой из натурального меха енота.
- Специальные эластичные лямки внутри позволяют носить снятую куртку в помещении, как рюкзак, за спиной.
- Декоративный световозвращающий кант.
- Удобная сумка на молнии для хранения и переноски куртки.

Для сохранения влагозащитных свойств материала логотипы наносятся без вышивки и пришивания шевронов.

A.	опт: **16 788** руб.	розница: **19 797** руб.
B.	опт: **15 648** руб.	розница: **18 468** руб.











НОВИНКА





РАСШИРЕННЫЙ РАЗМЕРНЫЙ РЯД

БРЮКИ ДОМБАЙ УТЕПЛЕННЫЕ ЯРС22157

ТР ТС 019/2011 ГОСТ 12.4.303–2016 ГОСТ Р 12.4.288–2013

Ткань:
Rainman Heavy DryTex Max (Рейнман Хеви Драйтекс Макс) с мембраной 10000 мм.вод.ст/12000 г/м^2/24 ч

Состав ткани:
100% полиэстер

Плотность ткани:
195 г/м^2

Утеплитель:
Shelter® Micro (Шелтер Микро), 300 г/м^2

Цвет:
черный, графит/черный

Размер:
с 40–42 по 72–74

Рост:
с 158–164 по 194–200

Защитные свойства:
3, Ми, Вн, Тн

Особенности:

- Брюки предназначены для защиты от пониженных температур (3 и 4 класса защиты) для эксплуатации в IV и «особом» климатических поясах.
- Брюки изготовлены из мембранного материала с высокими показателями водонепроницаемости 10000 мм.вод.ст и паропроницаемости 12000 г/м^2/24 ч, что обеспечивает комфорт в носке.
- Высокая спинка брюк для сохранения тепла и защиты от ветра.
- По низу брючин расположены застёжки-молнии, позволяющие увеличить ширину низа брюк для объёмной обуви.

Для сохранения влагозащитных свойств материала логотипы наносятся без вышивки и пришивания шевронов.

опт: **6 999** руб. розница: **8 259** руб.









A





B





КОСТЮМ МУЖСКОЙ ГОРКА УТЕПЛЁННЫЙ ЯРС22107

ТР ТС 019/2011 ГОСТ 12.4.303–2016 ГОСТ Р 12.4.288-2013

Основная ткань:
A. Bergen (Берген),
B. Canada (Канада)

Плотность основной ткани:
A. 168 г/м^2,
B. 140 г/м^2

Состав основной ткани:
100% полиэфир

Отделочная ткань:
Cat's eye (Кошачий глаз)

Плотность отделочной ткани:
160 г/м^2

Состав отделочной ткани:
100% полиэфир

Основные цвета:
A. графит, т.синий, чёрный
B. хаки

Утеплитель:
холлофан:
куртка – 300 г/м^2,
брюки – 200 г/м^2

Комплект:
куртка + брюки

Размер:
A. с 44-46 по 64-66
B. с 48–50 по 64–66

Рост:
A. с 158-164 по 182-188
B. с 170–176 по 182–188

Защитные свойства:
A. Тн, 3, Ми, By
B. Тн, 3, Ми, Bo

Особенности:

- Большое количество анатомических и эргономичных регулировок, костюм сидит как «вторая кожа».
- Куртка прямого силуэта с несъёмным капюшоном.
- Съёмные бретели из эластичной ленты пристёгиваются к брюкам на контактную ленту.
- Костюм комплектуется бязевой салфеткой для рук.

опт: **15 798** руб. розница: **18 642** руб.











КОСТЮМ WEST FISHING (ВЕСТ ФИШИНГ) УТЕПЛЁННЫЙ ЯРС13028

ТР ТС 019/2011 ГОСТ 12.4.303–2016 ГОСТ Р 12.4.288–2013

Основная ткань:
Canada (Канада)

Плотность основной ткани:
140 г/м^2

Состав основной ткани:
100% полиэфир

Отделочная ткань:
Cat's eye (Кошачий глаз)

Плотность отделочной ткани:
160 г/м^2

Состав:
100% полиэфир

Основной цвет:
хаки

Утеплитель:
холлофан:
куртка – 300 г/м^2,
брюки – 200 г/м^2

Комплект:
куртка + брюки

Размер:
с 48–50 по 64–66

Рост:
с 170–176 по 182–188

Защитные свойства:
Тн, 3, Ми, Во

Особенности:

- Куртка прямого силуэта с утеплённым капюшоном.
- Брюки прямого силуэта на подкладке со съемными эластичными бретелями.
- Благодаря плотности утеплителя холлофана, а также флисовой отделки, гарантируется защита от холода, влаги и ветра.
- Дополнительную прочность соединений костюма обеспечивают двойные отделочные строчки.
- Большое количество анатомических и эргономических регулировок, костюм сидит как «вторая кожа».

опт: **11 994** руб. розница: **14 154** руб.



ЗАКЛЮЧЕНИЕ МИНПРОМТОРГА

КОСТЮМ КЗМ/4 С ПРИСТЁГИВАЮЩЕЙСЯ УТЕПЛЁННОЙ ПОДКЛАДКОЙ

ЯРС20531

ТР ТС 019/2011 ГОСТ 12.4.303–2016

Ткань:
СТ-2

Состав ткани:
35% хлопок, 65% полиэфир

Плотность ткани:
245 г/м^2

Цвет:
т.синий/чёрный

Утеплитель:
Аляска:
куртка — 500 г/м^2,
полукомбинезон — 400 г/м^2
(с учётом пристёгивающейся утепл. подкладки)

Комплект:
куртка + полукомбинезон

Размер:
с 44–46 по 64–66

Рост:
с 170–176 по 182–188

Защитные свойства:
Тн, 3, Ми

Особенности:

- Костюм предназначен для использования в IV и «особом» климатических поясах.
- Куртка прямого силуэта с центральной застёжкой на молнию и с ветрозащитной планкой.
- Съёмный капюшон с застёжкой на молнию.
- Полукомбинезон прямого силуэта с центральной застёжкой на молнию.
- Лямки полукомбинезона с эластичной помочной лентой и застёжкой на фастексы.
- Утеплитель съёмный, пристёгивается к подкладке пуговицами.
- В костюме предусмотрены многофункциональные карманы.
- Световозвращающие полосы обеспечивают дополнительную видимость работника в тёмное время суток.

опт: **14 994** руб. розница: **17 694** руб.



ЗАКЛЮЧЕНИЕ МИНПРОМТОРГА

КОСТЮМ СОЮЗ УТЕПЛЕННЫЙ, КЗМ/4, МИНПРОМТОРГ

ЯРС23129

ТР ТС 019/2011 ГОСТ 12.4.303–2016

Ткань:
Балтекс-2

Состав ткани:
20% хлопок, 80% полиэфир

Плотность ткани:
235 г/м^2

Утеплитель:
Слайтекс Микро:
куртка —500 г/м^2,
полукомбинезон —400 г/м^2

Цвет:
т.серый/чёрный

Комплект:
куртка + полукомбинезон

Размер:
с 44–46 по 64–66

Рост:
с 170–176 по 182–188

Защитные свойства:
Тн, 3, Ми

Особенности:

- Костюм предназначен для использования в IV и «особом» климатических поясах.
- Куртка прямого силуэта с центральной застёжкой на молнию и с ветрозащитной планкой с застёжкой на велкро.
- Съёмный капюшон с застёжкой на молнию.
- Можно регулировать прилегание куртки по низу с помощью кулиски.
- Полукомбинезон прямого силуэта с центральной застёжкой на молнию.
- Лямки полукомбинезона с эластичной помочной лентой и застёжкой на фастексы.
- В костюме предусмотрены многофункциональные карманы.
- Световозвращающие полосы обеспечивают дополнительную видимость работника в тёмное время суток.

опт: **11 997** руб. розница: **14 196** руб.



РАСШИРЕННЫЙ РАЗМЕРНЫЙ РЯД

КОСТЮМ ХЕЛЬСИНКИ УТЕПЛЁННЫЙ 00000239

ТР ТС 019/2011 ГОСТ 12.4.303–2016 ГОСТ Р 12.4.288–2013

Ткань:
Textor

Состав ткани:
51% хлопок, 49% полиэфир

Плотность ткани:
260 г/м²

Утеплитель:
термоскрепленный синтепон:
куртка —300 г/м²,
полукомбинезон —300 г/м²

Цвет:
красный/чёрный

Комплект:
куртка + полукомбинезон

Размер:
с 40–42 по 68–70

Рост:
с 158–164 по 182–188

Защитные свойства:
Тн, 3, Ми, Во

Особенности:

- Уникальная смесовая ткань Textor имеет высокую прочность, защиту от истираний и экстрасильных производственных загрязнений. Легко чистится.
- Удлинённая со стороны спинки куртка с ветрозащитной юбкой с застёжками — кнопками.
- Капюшон съёмный на молнии.

опт: **12 432** руб. розница: **14 670** руб.













КОСТЮМ STATUS (СТАТУС) УТЕПЛЁННЫЙ ЯРС17911

ТР ТС 019/2011 ГОСТ 12.4.303–2016 ГОСТ Р 12.4.288–2013

Ткань:
ERGOstuff+

Состав ткани:
35% хлопок, 65% полиэфир

Плотность ткани:
240 г/м^2

Утеплитель:
Shelter® Micro:
куртка —250 г/м^2,
брюки — 200 г/м^2

Цвет:
тёмно-синий/чёрный,
серый хаки/графит

Комплект:
куртка + брюки

Размер:
с 44–46 по 64–66

Рост:
с 158–164 по 182–188

Защитные свойства:
Тн, 3, Ми, Во

Особенности:

- Куртка с удлинённой спинкой.
- 2-х замковая молния закрыта внутренней и внешней ветрозащитной планкой на кнопках.
- Съёмный капюшон регулируется по высоте для возможности надевать каску, внутри утеплён флисом.
- Рукава с трикотажными манжетами и фиксацией на большой палец.
- Регулировка по объёму по линии талии при помощи эластичного шнура с фиксатором.
- Брюки с помочами, пристёгивающимися на фастексы.
- Усиление по низу брюк и области колен из армированной ткани, которая добавляет прочности в подверженных истиранию местах.
- Внизу боковых швов пуфта с молнией и хлястиком, позволяющая увеличить ширину низа брюк для объёмной обуви.
- В нижней части брюк внутренняя ветрозащитная манжета с эластичной лентой.
- Большое количество многофункциональных карманов с утеплением из флиса.
- Сегментарно расположены современные декоративные элементы из световозвращающего трансфера для большей видимости в тёмное время суток.

опт: **13 998** руб. розница: **16 518** руб.











КОСТЮМ STATUS (СТАТУС) ЖЕНСКИЙ УТЕПЛЁННЫЙ ЯРС19873

ТР ТС 019/2011 ГОСТ 12.4.303–2016 ГОСТ Р 12.4.288–2013

Ткань:
ERGOstuff+

Состав ткани:
35% хлопок, 65% полиэфир

Плотность ткани:
240 г/м²

Утеплитель:
Shelter® Micro:
куртка —250 г/м²,
брюки — 200 г/м²

Цвет:
аквамарин/чёрный,
красный/графит

Комплект:
куртка + брюки

Размер:
с 44–46 по 60–62

Рост:
с 158–164 по 170–176

Защитные свойства:
Тн, З, Ми, Во

Особенности:

- Куртка полуприлегающего силуэта с удлинённой спинкой.
- 2-х замковая молния закрыта внутренней и внешней ветрозащитной планкой на кнопках.
- Съёмный капюшон регулируется по высоте для возможности надевать каску, внутри утеплён флисом.
- Рукава с трикотажными манжетами и фиксацией на большой палец.
- Регулировка по объёму по линии талии при помощи эластичного шнура с фиксатором.
- Брюки с помочами, пристёгивающимися на фастексы.
- Усиление по низу брюк и области колен из армированной ткани, которая добавляет прочности в подверженных к истиранию местах.
- Внизу боковых швов пуфта с молнией и хлястиком, позволяющая увеличить ширину низа брюк для объёмной обуви.
- В нижней части брюк внутренняя ветрозащитная манжета с эластичной лентой.
- Большое количество многофункциональных карманов с утеплением из флиса.
- Сегментарно расположены современные декоративные элементы из световозвращающего трансфера для большей видимости в тёмное время суток.

опт: **12 894** руб. розница: **15 216** руб.









РАСШИРЕННЫЙ РАЗМЕРНЫЙ РЯД

КОСТЮМ VEYGAR-1 (ВЕЙГЕР) УТЕПЛЁННЫЙ 99000780

ТР ТС 019/2011 ГОСТ 12.4.303–2016 ГОСТ Р 12.4.288–2013

Ткань:
Textor

Состав ткани:
51% хлопок, 49% полиэфир

Плотность ткани:
260 г/м^2

Утеплитель:
термоскреплённый синтепон:
куртка —350 г/м^2,
брюки — 300 г/м^2

Цвет:
тёмно-синий/чёрный

Комплект:
куртка + брюки

Размер:
с 40–42 по 80–82

Рост:
с 158–164 по 194–200

Защитные свойства:
Тн, 3, Ми, Во

Особенности:

- Куртка с ветрозащитной юбкой на кнопках.
- Съёмный капюшон с подкладкой из флиса и застёжкой на контактную ленту.
- Брюки с регулируемыми бретелями из помочной ленты.
- Костюм практически не мнётся и сохраняет форму, со временем не образуются «катышки» на поверхности.

опт: **10 794** руб. розница: **12 738** руб.





РАСШИРЕННЫЙ РАЗМЕРНЫЙ РЯД

КОСТЮМ VEYGAR-2 (ВЕЙГЕР) УТЕПЛЁННЫЙ С СВП ТК.ОКСФОРД

00001224

ТР ТС 019/2011 ГОСТ 12.4.303–2016 ГОСТ Р 12.4.288–2013

Ткань:
Оксфорд

Состав ткани:
100% полиэфир

Плотность ткани:
105 г/м²

Утеплитель:
термоскреплённый синтепон:
куртка —350 г/м²,
полукомбинезон —300 г/м²

Цвет:
тёмно-синий/чёрный,
чёрный/красный

Комплект:
куртка + полукомбинезон

Размер:
с 44–46 по 72–74

Рост:
с 158–164 по 194–200

Защитные свойства:
Тн, 3, Ми, Ву

Особенности:

- Куртка с ветрозащитной юбкой на кнопках.
- Съёмный капюшон с подкладкой из флиса и застёжкой на контактную ленту.
- По низу брючин расположены застёжки-молнии и ветрозащитный клапан.
- Костюм практически не мнётся и сохраняет форму, со временем не образуются «катышки» на поверхности.
- Данная модель была усовершенствована: упрощена застёжка-планка, убраны липучки, оставлены кнопки, поднята грудка полукомбинезона. В связи с этим в поставках могут быть разные варианты костюмов.

опт: **9 894** руб. розница: **11 676** руб.



РАСШИРЕННЫЙ РАЗМЕРНЫЙ РЯД

КОСТЮМ АРКТИКА УТЕПЛЁННЫЙ ЯРС07687

ТР ТС 019/2011 ГОСТ 12.4.303–2016 ГОСТ Р 12.4.288–2013

Ткань:
Таслан

Состав ткани:
100% полиэфир

Плотность ткани:
100 г/м^2

Утеплитель:
термоскрепленный синтепон,
куртка –450 г/м^2, брюки — 300 г/м^2

Цвет:
синий/серый

Комплект:
куртка + брюки

Размер:
с 44–46 по 72–74

Рост:
с 158–164 по 194–200

Защитные свойства:
Ми, 3, Ву, Тн

Особенности:

- Удлинённая куртка с ветрозащитной юбкой на силиконовой ленте и кнопках.
- Капюшон с козырьком на подкладке из флиса и застёжкой на контактную ленту.
- По низу боковых швов брючин расположены застёжки на молнии и ветрозащитный клапан, застёжка клапана на две кнопки.
- Модель была усовершенствована: добавлены помочи.

опт: **11 694** руб. розница: **13 800** руб.





РАСШИРЕННЫЙ РАЗМЕРНЫЙ РЯД

КОСТЮМ УЛЬТРА УТЕПЛЁННЫЙ ЯРС08025

ТР ТС 019/2011 ГОСТ 12.4.303–2016 ГОСТ Р 12.4.288–2013

Основная ткань:
Таслан

Отделочная ткань:
Оксфорд 600 Pu жаккард

Состав основной и отделочной тканей:
100% полиэфир

Плотность основной ткани:
100 г/м^2

Плотность отделочной ткани:
210 г/м^2

Утеплитель:
термоскрепленный синтепон:
куртка —300 г/м^2,
полукомбинезон —300 г/м^2

Цвет:
василек/черный, чёрный,
красно-чёрный

Комплект:
куртка + полукомбинезон

Размер:
с 44–46 по 72–74

Рост:
с 158–164 по 194–200

Защитные свойства:
3, Ми, Во, Тн

Особенности:

- Утеплённая куртка на молнии с ветрозащитной планкой и с отстегивающимся капюшоном.
- В нижней части полукомбинезона с внутренней стороны, от линии колена до низа брюк, предусмотрена защитная пуфта с кулисой на эластичной тесьме.
- На внешней стороне нижней части полукомбинезона расположены застёжки молнии с внутренним ветрозащитным клапаном для максимальной защиты от ветра.

опт: **10 395** руб. розница: **12 270** руб.







РАСШИРЕННЫЙ РАЗМЕРНЫЙ РЯД

A.	КОСТЮМ ЯМАЛ УТЕПЛЁННЫЙ	ЯРС06189
B.	КОСТЮМ ЯМАЛ УТЕПЛЁННЫЙ ТК.ОКСФОРД	ЯРС05917

ТР ТС 019/2011 ГОСТ 12.4.303–2016 ГОСТ Р 12.4.288–2013

Ткань:
A. Textor
B. Оксфорд

Состав ткани:
A. 51% хлопок, 49% полиэфир
B. 100% полиэфир

Плотность ткани:
A. 260 г/м²
B. 105 г/м²

Утеплитель:
термоскрепленный синтепон:
куртка —350 г/м²,
полукомбинезон —300 г/м²

Цвет:
тёмно-серый/чёрный

Комплект:
куртка + полукомбинезон

Размер:
A. с 44-46 по 68-70
B. с 40-42 по 72-74

Рост:
A. с 158-164 по 182-188
B. с 158-164 по 194-200

Защитные свойства:
A. Тн, 3, Ми, Во
B. Тн, 3, Ми, Ву

Особенности:

- Куртка прямого силуэта, удлинённая со стороны спинки.
- Капюшон на подкладке с утеплителем и с отделкой из искусственного меха.
- В нижней части брючин полукомбинезона расположены застёжки–молнии с внутренним ветрозащитным клапаном для максимальной защиты от ветра.
- В костюме используются СВП, обеспечивающие дополнительную видимость в тёмное время суток.

A.	опт: **12 876** руб.	розница: **15 192** руб.
B.	опт: **10 698** руб.	розница: **12 624** руб.



A



B











A

ЗАКЛЮЧЕНИЕ МИНПРОМТОРГА

A.	КОСТЮМ СУРГУТ УТЕПЛЁННЫЙ (КЗМ/2)	ЯРС17986
B.	КОСТЮМ СУРГУТ УТЕПЛЁННЫЙ ТК.ОКСФОРД (КЗМ/2)	ЯРС17985

ТР ТС 019/2011 ГОСТ 12.4.303–2016

Ткань:
A. Нева С23
B. Оксфорд D240

Состав ткани:
A. 30% хлопок, 70% полиэфир
B. 100% полиэфир

Плотность ткани:
A. 215 г/м²
B. 120 г/м²

Утеплитель:
термоскрепленный синтепон:
куртка —450 г/м², полукомбинезон —300 г/м²

Цвет:
A. серый/красный
B. тёмно-синий/василёк

Комплект:
куртка + полукомбинезон

Размер:
с 44–46 по 60–62

Рост:
с 170–176 по 182–188

Защитные свойства:
3, Ми, Тн

Особенности:

- Куртка прямого силуэта с центральной застёжкой на молнию.
- Съёмный капюшон с регулировкой длины лицевого выреза и объёма.
- На куртке и полукомбинезоне расположены световозвращающие полосы, обеспечивающие дополнительную видимость в тёмное время суток.

A.	опт: **9 555** руб.	розница: **11 274** руб.
B.	опт: **7 800** руб.	розница: **9 198** руб.



B











A

A.	КОСТЮМ СОЮЗСПЕЦ УТЕПЛЁННЫЙ	ЯРС17919
B.	КОСТЮМ СОЮЗСПЕЦ УТЕПЛЁННЫЙ ТК. ОКСФОРД	ЯРС19115

ТР ТС 019/2011 ГОСТ 12.4.303–2016 ГОСТ Р 12.4.288–2013

Ткань:
A. NanoFive
B. Оксфорд

Состав ткани:
A. 20% хлопок, 80% полиэфир
B. 100% полиэфир

Плотность ткани:
A. 200 г/м^2
B. 105 г/м^2

Утеплитель:
термоскрепленный синтепон:
куртка —350 г/м^2,
полукомбинезон —150 г/м^2

Цвет:
A. тёмно-синий/василёк, чёрный, тёмно-серый/серый
B. тёмно-серый/оранжевый

Комплект:
куртка + полукомбинезон

Размер:
с 44–46 по 64–66

Рост:
с 158–164 по 182–188

Защитные свойства:
A. Тн, 3, Ми, Во
B. Тн, 3, Ми, Ву

Особенности:

- Удлинённая куртка, на правой кокетке которой расположена петля с полукольцом для крепления съёмного бейджа.
- Современные световозвращающие полосы «GlinBack» на куртке и полукомбинезоне обеспечивают дополнительную видимость в тёмное время суток.
- Дополнительные припуски существенно увеличивают амплитуду движений и позволяют свободно двигаться. Нагрузка на швы сводится к минимуму.

A.	опт: **9 324** руб.	розница: **10 998** руб.
B.	опт: **8 298** руб.	розница: **9 789** руб.



B















РАСШИРЕННЫЙ РАЗМЕРНЫЙ РЯД

КОСТЮМ ЭКСПЕРТ-К НЬЮ УТЕПЛЁННЫЙ ЯРС18039

ТР ТС 019/2011 ГОСТ 12.4.303–2016 ГОСТ Р 12.4.288–2013

Ткань:
смесовая

Состав ткани:
20% хлопок, 80% полиэфир

Плотность ткани:
210 г/м²

Утеплитель:
термоскрепленный синтепон:
куртка —350 г/м²,
полукомбинезон —150 г/м²

Цвет:
тёмно-синий, василёк

Комплект:
куртка + полукомбинезон

Размер:
с 44–46 по 68–70

Рост:
с 158–164 по 194–200

Защитные свойства:
Тн, 3, Ми, Во

Особенности:

- Костюм изготовлен из смесовой ткани. Полиэстер обеспечивает прочность, устойчивость к износу, а хлопок — воздухопроницаемость.
- Съёмный капюшон.
- На куртке 4 накладных кармана-портфеля, на полукомбинезоне нагрудный накладной и боковые накладные карманы.
- В полукомбинезоне бретели со стороны спинки с эластичной тесьмой, застёжка бретелей на фастексы.

опт: **5 997** руб. розница: **6 999** руб.

РАСШИРЕННЫЙ РАЗМЕРНЫЙ РЯД



КОСТЮМ ЭКСПЕРТ-К НЬЮ УТЕПЛЁННЫЙ ТК. ОКСФОРД

ЯРС18040

ТР ТС 019/2011 ГОСТ 12.4.303–2016 ГОСТ Р 12.4.288–2013

Ткань:
Оксфорд

Состав ткани:
100% полиэфир

Плотность ткани:
105 г/м^2

Утеплитель:
термоскрепленный синтепон:
куртка —350 г/м^2,
полукомбинезон —150 г/м^2

Цвет:
темно-синий, василёк,
темно-зеленый

Комплект:
куртка + полукомбинезон

Размер:
с 44–46 по 72–74

Рост:
с 158–164 по 194–200

Защитные свойства:
Тн, 3, Ми, Ву

Особенности:

- Съёмный капюшон.
- На куртке 4 накладных кармана-портфеля, на полукомбинезоне нагрудный накладной и боковые накладные карманы.
- В полукомбинезоне бретели со стороны спинки с эластичной тесьмой, застёжка бретелей на фастексы.



опт: **4 197** руб. розница: **6 198** руб.



КОСТЮМ ЭКСПЕРТ-К НЬЮ УТЕПЛЁННЫЙ ТК. ОКСФОРД С СОП

ЯРС18041

ТР ТС 019/2011 ГОСТ 12.4.303–2016 ГОСТ Р 12.4.288–2013

Ткань:
Оксфорд

Состав ткани:
100% полиэфир

Плотность ткани:
105 г/м^2

Утеплитель:
термоскрепленный синтепон:
куртка —350 г/м^2,
полукомбинезон —150 г/м^2

Цвет:
тёмно-синий

Комплект:
куртка + полукомбинезон

Размер:
с 44–46 по 64–66

Рост:
с 170–176 по 182–188

Защитные свойства:
Тн, 3, Ми, Ву

Особенности:

- Световозвращающие элементы «GlinBack» обеспечивают дополнительную видимость в тёмное время суток.
- Съёмный капюшон.
- На куртке 4 накладных кармана-портфеля, на полукомбинезоне нагрудный накладной и боковые накладные карманы.

опт: **5 697** руб. розница: **6 720** руб.



КОСТЮМ ДОН ЭКОНОМ ЯРС12442

ТР ТС 019/2011 ГОСТ 12.4.303–2016

Ткань:
FlayWoks

Состав ткани:
20% хлопок, 80% полиэфир

Плотность ткани:
190 г/м²

Утеплитель:
термоскрепленный синтепон:
куртка —300 г/м²,
брюки — 150 г/м²

Цвет:
синий

Комплект:
куртка + брюки

Размер:
с 44–46 по 64–66

Рост:
с 170–176 по 182–188

Защитные свойства:
Тн, 3, Ми

Особенности:

- Костюм изготовлен из смесовой ткани. Полиэстер обеспечивает прочность, устойчивость к износу, а хлопок — воздухопроницаемость.
- Куртка прямого силуэта с супатной застёжкой.
- Брюки со съёмными бретелями.

опт: **3 999** руб. розница: **4 722** руб.



РАСШИРЕННЫЙ РАЗМЕРНЫЙ РЯД

КОСТЮМ КОММУНАЛЬЩИК НЬЮ УТЕПЛЁННЫЙ ЯРС18097

ТР ТС 019/2011 ГОСТ 12.4.303–2016

Ткань:
FlayWoks

Состав ткани:
20% хлопок, 80% полиэфир

Плотность ткани:
190 г/м²

Утеплитель:
термоскрепленный синтепон:
куртка –350 г/м²,
полукомбинезон –150 г/м²

Цвет:
василёк/чёрный, красный/чёрный,
оранжевый/тёмно-синий,
тёмно-синий/оранжевый

Комплект:
куртка + полукомбинезон

Размер:
с 44–46 по 64–66

Рост:
с 158–164 по 194–200

Защитные свойства:
Тн, 3, Ми

Особенности:

- Костюм изготовлен из смесовой ткани. Полиэстер обеспечивает прочность, устойчивость к износу, а хлопок — воздухопроницаемость.
- В костюме используется СВП «GlinBack» 50 мм, которые обеспечивают дополнительную видимость в тёмное время суток.
- Уникальная водоотталкивающая пропитка RainDrops 100 единиц защищает от промоканий. Можно работать до 4-х часов под мокрым снегом и не промокнуть.

опт: **5 259** руб. розница: **6 198** руб.









КУРТКА ПРОСТОР УТЕПЛЁННАЯ ТК.БЕРГЕН ЯРС19747

ТР ТС 019/2011 ГОСТ 12.4.303–2016 ГОСТ Р 12.4.288–2013

Основная ткань:
Bergen (Берген), мембранная ткань

Состав основной ткани:
100% полиэфир

Плотность основной ткани:
168 г/м^2

Утеплитель:
Shelter® Micro, 400 г/м^2

Цвет:
красный, терракотовый

Размер:
с 44–46 по 60–62

Рост:
с 170–176 по 182–188

Защитные свойства:
Тн, Ву, 3, Ми

Особенности:

- Куртка предназначена для защиты от пониженных температур (3 и 4 класса защиты) для эксплуатации в IV и «особом» климатических поясах.
- Воротник-стойка.
- Внутренний воротник с флисом.
- Застёжка на 2-х замковую молнию с ветрозащитной планкой.
- Съёмный объёмный капюшон с опушкой из натурального меха енота. Объём капюшона регулируется, что даёт возможность надевать каску под капюшон.
- Рукава с трикотажными манжетами.
- Световозвращающие паты и кант — элементы повышенной видимости в тёмное время суток.
- Специальные эластичные лямки на подкладке позволяют носить снятую куртку в помещении, как рюкзак, за спиной.
- Прорезные верхние карманы и нижние накладные с клапанами и застёжкой на кнопку. Внутри предусмотрены 2 нагрудных кармана на молнии и 2 нижних кармана формата А4.
- Полукольцо для бейджа.
- Регулировка по низу куртки эластичным шнуром с фиксатором.
- В местах наибольшего истирания и механических нагрузок использована защитная армированная ткань.
- Удобная сумка на молнии для хранения и переноски куртки.

Для сохранения влагозащитных свойств материала логотипы наносятся без вышивки и пришивания шевронов.

опт: **14 844** руб. розница: **17 520** руб.



КУРТКА ПРОСТОР УТЕПЛЁННАЯ ЯРС 18044

ТР ТС 019/2011 ГОСТ 12.4.303–2016 ГОСТ Р 12.4.288–2013

Ткань:
FreeFly

Состав ткани:
92% полиэфир, 8% нейлон

Плотность ткани:
115 г/м^2

Цвет:
хаки, деним, тёмно-синий

Размер:
с 44–46 по 64-66

Рост:
с 158–164 по 182–188

Защитные свойства:
Тн, Во, 3, Ми

Утеплитель:
Shelter® Micro, 400 г/м^2

Особенности:

- Куртка предназначена для эксплуатации в IV и «особом» климатических поясах.
- Съёмный объёмный капюшон с опушкой из натурального меха енота. Объём капюшона регулируется, что даёт возможность надевать каску под капюшон.
- Внутренний воротник с флисом.
- Специальные эластичные лямки на подкладке позволяют носить снятую куртку в помещении, как рюкзак, за спиной.
- Удобная сумка на молнии для хранения и переноски куртки.

опт: **13 998** руб. розница: **16 518** руб.













A

РАСШИРЕННЫЙ РАЗМЕРНЫЙ РЯД

A.	КУРТКА ЯМАЛ УТЕПЛЁННАЯ	ЯРС06195
B.	КУРТКА ЯМАЛ УТЕПЛЁННАЯ ТК.ОКСФОРД	ЯРС05938

ТР ТС 019/2011 ГОСТ 12.4.303–2016 ГОСТ Р 12.4.288–2013

Ткань:
A. Textor
B. Оксфорд

Состав ткани:
A. 51% хлопок, 49% полиэфир
B. 100% полиэфир

Плотность ткани:
A. 260 г/м^2
B. 105 г/м^2

Утеплитель:
термоскрепленный синтепон, 350 г/м^2

Цвет:
тёмно-серый/чёрный

Размер:
с 44–46 по 64–66

Рост:
с 158–164 по 194–200

Защитные свойства:
A. Тн, 3, Ми, Во
B. Тн, 3, Ми, Ву

Особенности:

- Куртка прямого силуэта, удлиненная со стороны спинки.
- Капюшон на подкладке с утеплителем и с отделкой из искусственного меха.
- **A.** Уникальная смесовая ткань Textor очень прочная и практичная, не скатывается, не впитывает грязь. Для очищения достаточно протереть.
- **B.** Водоупорная ткань «Оксфорд» делает эту куртку непромокаемой.

A.	опт: **7 998** руб.	розница: **9 438** руб.
B.	опт: **6 384** руб.	розница: **7 536** руб.



B







КУРТКА УЛЬТРА УТЕПЛЁННАЯ

ЯРС07382

ТР ТС 019/2011 ГОСТ 12.4.303–2016 ГОСТ Р 12.4.288–2013

Основная ткань:
Таслан

Отделочная ткань:
Оксфорд 600 Pu жаккард

Состав основной и отделочной тканей:
100% полиэфир

Плотность основной ткани:
100 г/м^2

Плотность отделочной ткани:
210 г/м^2

Утеплитель:
термоскрепленный синтепон,
300 г/м^2

Цвет:
василёк, красный, чёрный

Размер:
с 44–46 по 60–62

Рост:
с 158–164 по 182–188

Защитные свойства:
3, Ми, Во, Тн

Особенности:

- Утеплённая куртка на молнии с ветрозащитной планкой на кнопках.
- Капюшон съёмный, пристёгивается к куртке на молнию, снабжён подкладом из флиса.
- Плотность прилегания куртки по нижнему краю регулируется посредством резинового шнура с фиксаторами.

опт: **5 997** руб. розница: **7 080** руб.



РАСШИРЕННЫЙ РАЗМЕРНЫЙ РЯД

КУРТКА VEYGAR (ВЕЙГЕР) УТЕПЛЁННАЯ С СВП ТК.ОКСФОРД

00001210

ТР ТС 019/2011 ГОСТ 12.4.303–2016 ГОСТ Р 12.4.288–2013

Ткань:
Оксфорд

Состав ткани:
100% полиэфир

Плотность ткани:
105 г/м^2

Утеплитель:
термоскрепленный синтепон,
350 г/м^2

Цвет:
тёмно-синий/чёрный

Размер:
с 44–46 по 68–70

Рост:
с 158–164 по 182–188

Защитные свойства:
Тн, 3, Ми, Ву

Особенности:

- Куртка с ветрозащитной юбкой на кнопках.
- Съёмный капюшон с подкладкой из флиса и застёжкой на контактную ленту.
- Рукава с усилителями в области локтя и внутренними трикотажными манжетами.

опт: **6 162** руб. розница: **7 272** руб.











КУРТКА СЕВЕР УДЛИНЁННАЯ УТЕПЛЁННАЯ ТК.ОКСФОРД

99000232

ТР ТС 019/2011 ГОСТ 12.4.303–2016 ГОСТ Р 12.4.288–2013

Ткань:
Оксфорд

Состав ткани:
100% полиэфир

Плотность ткани:
105 г/м²

Утеплитель:
термоскрепленный синтепон,
350 г/м²

Цвет:
чёрный

Размер:
с 44–46 по 64–66

Рост:
с 158–164 по 182–188

Защитные свойства:
Тн, З, Ми, Ву

Особенности:

- Регулируемый капюшон с утеплителем, предусмотрена съёмная опушка из искусственного меха.
- Со стороны спинки кулиска с текстильным шнуром для регулировки объёма по талии.
- Рукава с усилением в области локтя и трикотажными манжетами.

опт: **4 998** руб. розница: **5 898** руб.









КУРТКА СЕВЕР УТЕПЛЁННАЯ ТК.ОКСФОРД 99000113

ТР ТС 019/2011 ГОСТ 12.4.303–2016 ГОСТ Р 12.4.288–2013

Ткань:
Оксфорд

Состав ткани:
100% полиэфир

Плотность ткани:
105 г/м^2

Утеплитель:
термоскрепленный синтепон,
300 г/м^2

Цвет:
тёмно-синий

Размер:
с 44–46 по 60–62

Рост:
с 158–164 по 182–188

Защитные свойства:
Тн, 3, Ми, Ву

Особенности:

- Укороченная модель с поясом на эластичной ленте.
- Регулируемый капюшон с утеплителем, предусмотрена съёмная опушка из искусственного меха.
- Большое количество функциональных карманов.

опт: **5 265** руб. розница: **6 216** руб.





РАСШИРЕННЫЙ РАЗМЕРНЫЙ РЯД

КУРТКА МАРС УТЕПЛЁННАЯ 99000225

ТР ТС 019/2011 ГОСТ 12.4.303–2016

Ткань:
дюспо бондированная

Состав ткани:
100% полиэфир

Плотность ткани:
160 г/м^2

Утеплитель:
термоскрепленный синтепон,
200 г/м^2

Цвет:
тёмно-синий/красный,
чёрный/красный

Размер:
с 44–46 по 68–70

Рост:
с 158–164 по 182–188

Защитные свойства:
3, Ми, Тн

Особенности:

- Куртка со съёмным капюшоном и воротником-стойка.
- Водооталкивающая отделка.
- Ветрозащитная юбка.
- Световозвращающие полосы «GlinBack» на рукавах, груди и спине куртки обеспечивают дополнительную видимость в тёмное время суток.

опт: **5 889** руб. розница: **6 948** руб.













КУРТКА ДЕМИСЕЗОННАЯ СТИЛЬ НЬЮ

ЯРС 18038

ТР ТС 019/2011 ГОСТ 12.4.303–2016 ГОСТ Р 12.4.288–2013

Ткань:
Таслан

Состав ткани:
100% полиэфир

Плотность ткани:
100 г/м^2

Утеплитель:
термоскрепленный синтепон,
150 г/м^2

Цвет:
тёмно-синий/василёк,
чёрный/серый

Размер:
с 44–46 по 60–62

Рост:
с 158–164 по 182–188

Защитные свойства:
3, Ми, Во, Тн

Особенности:

- Двухзамковая молния закрыта ветрозащитной планкой, которая застёгивается на пять потайных кнопок.
- Съёмный капюшон на молнии, регулируется с боковых сторон при помощи фиксаторов, также есть регулировка по высоте, что позволяет при необходимости надеть защитную каску.
- В куртке предусмотрены два боковых кармана, один нагрудный и один внутренний карман с застёжкой на молнии.

опт: **5 250** руб. розница: **6 198** руб.



КУРТКА СИТИ НЬЮ УТЕПЛЁННАЯ

ЯРС 18094

ТР ТС 019/2011 ГОСТ 12.4.303–2016 ГОСТ Р 12.4.288–2013

Ткань:
Оксфорд

Состав ткани:
100% полиэфир

Плотность ткани:
105 г/м^2

Утеплитель:
термоскрепленный синтепон,
300 г/м^2

Цвет:
тёмно-синий/василёк

Размер:
с 48–50 по 60–62

Рост:
с 170–176 по 182–188

Защитные свойства:
Тн, 3, Ми, Ву

Особенности:

- Регулируемый съёмный капюшон на пуговицах.
- Двухзамковая молния закрыта ветрозащитной планкой на контактной ленте.
- По линии талии внутренняя кулиска с текстильным шнуром.

опт: **4 449** руб. розница: **5 250** руб.









КУРТКА ЭКСПЕРТ-К НЬЮ УТЕПЛЁННАЯ ЯРС18043

ТР ТС 019/2011 ГОСТ 12.4.303–2016 ГОСТ Р 12.4.288–2013

Ткань:
смесовая

Состав ткани:
20% хлопок, 80% полиэфир

Плотность ткани:
210 г/м^2

Утеплитель:
термоскрепленный синтепон,
350 г/м^2

Цвет:
тёмно-синий, василёк,
тёмно-зеленый

Размер:
с 44–46 по 64–66

Рост:
с 158–164 по 182–188

Защитные свойства:
Тн, 3, Ми, Во

Особенности:

- Куртка изготовлена из смесовой ткани. Полиэстер обеспечивает прочность, устойчивость к износу, а хлопок — воздухопроницаемость.
- Съёмный капюшон.
- На куртке 4 накладных кармана-портфеля.
- По линии талии кулиска с текстильным шнуром.

опт: **4 497** руб. розница: **5 298** руб.







КУРТКА ЭКСПЕРТ-К НЬЮ УТЕПЛЁННАЯ ТК. ОКСФОРД ЯРС18042

ТР ТС 019/2011 ГОСТ 12.4.303–2016 ГОСТ Р 12.4.288–2013

Ткань:
Оксфорд

Состав ткани:
100% полиэфир

Плотность ткани:
105 г/м^2

Утеплитель:
термоскрепленный синтепон,
350 г/м^2

Цвет:
тёмно-синий, тёмно-зеленый

Размер:
с 44–46 по 64–66

Рост:
с 170–176 по 182–188

Защитные свойства:
Тн, 3, Ми, Ву

Особенности:

- Съёмный капюшон.
- На куртке 4 накладных кармана-портфеля.
- По линии талии куртки кулиска с текстильным шнуром.

опт: **3 762** руб. розница: **4 440** руб.









КУРТКА ДРАЙВЕР УТЕПЛЁННАЯ ТК. ОКСФОРД ЯРС18222

ТР ТС 019/2011 ГОСТ 12.4.303–2016 ГОСТ Р 12.4.288–2013

Ткань:
Оксфорд

Состав ткани:
100% полиэфир

Плотность ткани:
105 г/м^2

Утеплитель:
термоскрепленный синтепон,
300 г/м^2

Цвет:
чёрный, тёмно-синий, тёмно-серый

Размер:
с 44–46 по 60–62

Рост:
с 170–176 по 182–188

Защитные свойства:
3, Ми, Ву, Тн

Особенности:

- Укороченная модель куртки с центральной двухзамковой молнией, с ветрозащитной планкой, застёгивающейся на кнопки.
- Съёмный капюшон на кнопках.
- Удобные карманы.

опт: **3 300** руб. розница: **3 894** руб.



КУРТКА СТРАЙК УТЕПЛЁННАЯ ЯРС20199

ТР ТС 019/2011 ГОСТ 12.4.303–2016 ГОСТ Р 12.4.288–2013

Ткань:
Оксфорд

Состав ткани:
100% полиэфир

Плотность ткани:
105 г/м^2

Утеплитель:
термоскрепленный синтепон,
350 г/м^2

Цвет:
чёрный

Размер:
с 48–50 по 64–66

Рост:
с 170–176 по 182–188

Защитные свойства:
3, Ми, Ву, Тн

Особенности:

- Регулируемый съёмный капюшон на молнии с подкладкой из флиса.
- Внутренняя молния внизу куртки на спине для удобства нанесения логотипа.
- Рукава с трикотажными манжетами.
- Внутренняя кулиска по линии талии для регулировки объема.

опт: **5 898** руб. розница: **6 960** руб.

H-LINE HACCP



РАСШИРЕННЫЙ РАЗМЕРНЫЙ РЯД

КУРТКА ЭЙЧ-ЛАЙН (H-LINE) УТЕПЛЁННАЯ ЯРС21362

ТР ТС 017/2011

Ткань:
Оксфорд

Состав ткани:
100% полиэфир

Плотность ткани:
105 г/м^2

Утеплитель:
термоскреплённый синтепон

Плотность:
150 г/м^2

Цвет:
белый, т.синий

Размер:
с 40–42 по 64–66

Рост:
с 158–164 по 182–188

Особенности:

- Модель с отстёгивающимся капюшоном.
- Подкладка воротника-стойки из флиса.
- Центральная застёжка на молнию. Боковые карманы с застёжкой на молнию.
- Внутренний накладкой карман.
- Куртка утеплённая прямого силуэта, с удлинённой спинкой. Соответствует требованиям ХАССП.

опт: **2 997** руб. розница: **3 498** руб.













КУРТКА БРИГАДИР УТЕПЛЕННАЯ ЯРС20845

ТР ТС 019/2011 ГОСТ 12.4.303–2016

Ткань:
Грета

Состав ткани:
20% хлопок, 80% полиэфир

Плотность ткани:
190 г/м^2

Утеплитель:
синтепон, 360 г/м^2

Цвет:
т.синяя/василек

Размер:
с 44–46 по 60–62

Рост:
с 170–176 по 182–188

Защитные свойства:
Тн, 3, Ми

Особенности:

- Куртка прямого силуэта с центральной застежкой на пуговицы и с ветрозащитной планкой.
- Съемный капюшон с застёжкой на пуговицы.
- Воротник, выполнен из темного искусственного меха.
- Световозвращающие полосы обеспечивают дополнительную видимость работника в темное время суток.

опт: **2 364** руб. розница: **2 790** руб.



КУРТКА ДОН УТЕПЛЁННАЯ ЭКОНОМ Д0000062

ТР ТС 019/2011 ГОСТ 12.4.303–2016

Ткань:
FlayWoks

Состав ткани:
20% хлопок, 80% полиэфир

Плотность ткани:
190 г/м^2

Утеплитель:
термоскрепленный синтепон,
300 г/м^2

Цвет:
синий

Размер:
с 44–46 по 64–66

Рост:
с 170–176 по 182–188

Защитные свойства:
Тн, 3, Ми

Особенности:

- Куртка изготовлена из смесовой ткани. Полиэстер обеспечивает прочность, устойчивость к износу, а хлопок — воздухопроницаемость.
- Куртка прямого силуэта с супатной застёжкой на 5 пуговиц.
- Линия талии с внутренней кулиской для регулировки объёма.
- Рукава с трикотажными манжетами.

опт: **2 997** руб. розница: **3 540** руб.



НОВИНКА

ПОЛУКОМБИНЕЗОН СТАНДАРТ УТЕПЛЕННЫЙ ЯРС21636

ТР ТС 019/2011 ГОСТ 12.4.303–2016 ГОСТ 12.4.280–2014

Ткань:
Грета

Состав ткани:
20% хлопок, 80% полиэфир

Плотность:
190 г/м²

Утеплитель:
синтепон, 240 г/м²

Цвет:
т.синий

Размер:
с 44–46 по 60–62

Рост:
с 170–176 по 182–188

Защитные свойства:
Тн, З, Ми

Особенности:

- Полукомбинезон утепленный с центральной застёжкой на двухзамковую тесьму-молнию.
- Полукомбинезон имеет два боковых накладных кармана, наколенники.
- В нижней части полукомбинезона настрочена СВП шириной 50 мм.
- Бретели с эластичной тесьмой регулируются по длине.

опт: **1 899** руб. розница: **2 238** руб.



ПОЛУКОМБИНЕЗОН ЭКСПЕРТ УТЕПЛЁННЫЙ 00000474

ТР ТС 019/2011 ГОСТ 12.4.303–2016 ГОСТ Р 12.4.288–2013

Ткань:
смесовая

Состав ткани:
20% хлопок, 80% полиэфир

Плотность ткани:
210 г/м²

Утеплитель:
термоскрепленный синтепон,
150 г/м²

Цвет:
тёмно-синий

Размер:
с 48–50 по 60–62

Рост:
с 170–176 по 182–188

Защитные свойства:
Тн, З, Ми, Во

Особенности:

- Полукомбинезон изготовлен из смесовой ткани. Полиэстер обеспечивает прочность, устойчивость к износу, а хлопок — воздухопроницаемость.
- По линии талии кулиска с эластичной лентой.
- Классические боковые накладные карманы, один нагрудный карман с левой стороны.
- Застёжка на молнию.

опт: **2 628** руб. розница: **3 099** руб.



БРЮКИ ЭКСПЕРТ УТЕПЛЁННЫЕ 00000075

ТР ТС 019/2011 ГОСТ 12.4.303–2016 ГОСТ Р 12.4.288–2013

Ткань:
смесовая

Состав ткани:
20% хлопок, 80% полиэфир

Плотность ткани:
210 г/м^2

Утеплитель:
термоскрепленный синтепон,
150 г/м^2

Цвет:
тёмно-синий

Размер:
с 48–50 по 60–62

Рост:
с 170–176 по 182–188

Защитные свойства:
Тн, 3, Ми, Во

Особенности:

- Брюки изготовлены из смесовой ткани. Полиэстер обеспечивает прочность, устойчивость к износу, а хлопок — воздухопроницаемость.
- Увеличенная ширина пояса.
- Съёмные бретели, пристёгиваются на пуговицы.
- Классические боковые накладные карманы с наклонным входом.
- Была изменена конструкция бретелей. В связи с этим в поставках могут быть брюки с разными бретелями.

опт: **2 766** руб. розница: **3 264** руб.



ПОЛУКОМБИНЕЗОН НЕПРОМОКАЕМЫЙ ТК.ОКСФОРД 00000470

ТР ТС 019/2011 ГОСТ 12.4.303–2016 ГОСТ Р 12.4.288–2013

Ткань:
Оксфорд

Состав ткани:
100% полиэфир

Плотность ткани:
105 г/м^2

Утеплитель:
термоскрепленный синтепон,
200 г/м^2

Цвет:
чёрный

Размер:
с 44–46 по 64–66

Рост:
с 170–176 по 182–188

Защитные свойства:
Тн, 3, Ми, Ву

Особенности:

- Двухзамковая молния закрыта ветрозащитной планкой, застёгивающейся на кнопки.
- Бретели со стороны спинки с эластичной тесьмой, застёжка бретелей на фастексы.
- На внешней стороне нижней части полукомбинезона предусмотрено расширение на молнии и с ветрозащитным клапаном на двух кнопках.

опт: **2 799** руб. розница: **3 297** руб.



РАСШИРЕННЫЙ РАЗМЕРНЫЙ РЯД

ПОЛУКОМБИНЕЗОН УЛЬТРА УТЕПЛЁННЫЙ ЯРС18403

ТР ТС 019/2011 ГОСТ 12.4.303–2016 ГОСТ Р 12.4.288–2013

Основная ткань:
Таслан

Отделочная ткань:
Оксфорд 600 Pu жаккард

Состав основной и отделочной тканей:
100% полиэфир

Плотность основной ткани:
100 г/м^2

Плотность отделочной ткани:
210 г/м^2

Утеплитель:
термоскрепленный синтепон,
300 г/м^2

Цвет:
чёрный, василек/черный

Размер:
с 44–46 по 72–74

Рост:
с 158–164 по 194–200

Защитные свойства:
3, Ми, Во, Тн

Особенности:

- По линии пояса вставлена эластичная лента для более плотной и удобной посадки и фигуре.
- Бретели полукомбинезона выполняются из эластичной тесьмы с регулировкой на пряжки-фастексы.
- В нижней части полукомбинезона расположены застёжки–молнии с внутренним ветрозащитным клапаном для максимальной защиты от ветра.

опт: **4 398** руб. розница: **5 190** руб.











БРЮКИ НЕПРОМОКАЕМЫЕ УТЕПЛЁННЫЕ ЧЁРНЫЕ Д0000038

ТР ТС 019/2011 ГОСТ 12.4.303–2016 ГОСТ Р 12.4.288–2013

Ткань:
Оксфорд

Состав ткани:
100% полиэфир

Плотность ткани:
105 г/м^2

Утеплитель:
термоскрепленный синтепон,
200 г/м^2

Цвет:
чёрный

Размер:
с 48–50 по 60–62

Рост:
с 170–176 по 182–188

Защитные свойства:
Тн, 3, Ми, Ву

Особенности:

- Пояс широкий, с тремя шлевками. Объём по талии регулируется боковыми патами на контактной ленте.
- В нижней части брюк предусмотрено расширение с ветрозащитным клапаном с застёжкой на контактную ленту.
- Удобные функциональные карманы.
- Модель была усовершенствована: добавлены помочи.

опт: **2 499** руб. розница: **2 949** руб.



H-LINE НАССР

A.





B.





РАСШИРЕННЫЙ РАЗМЕРНЫЙ РЯД

A.	ЖИЛЕТ ЭЙЧ ЛАЙН УТЕПЛЁННЫЙ ЖЕНСКИЙ	**ЯРС20258**
B.	ЖИЛЕТ ЭЙЧ ЛАЙН УТЕПЛЁННЫЙ МУЖСКОЙ	**ЯРС20198**

ТР ТС 017/2011

Ткань:
Оксфорд

Состав ткани:
100% полиэфир

Плотность ткани:
125 г/м^2

Утеплитель:
термоскреплённый синтепон,
150 г/м^2

Цвет:
A. белый, т.серый
B. белый, т.серый, т.синий, чёрный

Размер:
A. 40–42 по 64–66
B. 44–46 по 64–66

Рост:
A. 158–164 по 170–176
B. 170–176 по 182–188

Особенности:

- Утеплённый стёганый жилет из ткани Оксфорд без воротника полностью соответствует стандарту ХАССП.
- V-образная горловина.
- Центральная застёжка на молнию.
- 2 кармана на молнии в рельефных швах.

A.	опт: **2 199** руб.	розница: **2 574** руб.
B.	опт: **2 199** руб.	розница: **2 574** руб.



ЖИЛЕТ ЭЙЧ-ЛАЙН (H-LINE) ЛЮКС УТЕПЛЕННЫЙ — ЯРС22069

ТР ТС 017/2011

Ткань:
Дюспо

Состав:
100% полиэфир

Плотность:
100 г/м^2

Подкладка:
100% полиэфир

Утеплитель 1:
флис

Утеплитель 2:
термоскреплённый синтепон,
150 г/м^2

Цвет:
белый

Размер:
с 44–46 по 64–66

Рост:
170–176 по 182–188

Особенности:

- Выполнен из прочного, качественного, непромокаемого материала.
- Воротник-стойка.
- Подкладка- мягкий флис для дополнительной защиты от холода.
- Боковые карманы с застёжкой на молнию.
- Застежка центральная на молнию.
- Рекомендуется для работников пищевого производства, технологов, фермеров, рабочих, сыроваров, для работы в холодных цехах.

цены уточняйте у менеджера



ЖИЛЕТ ПРОФЕССИОНАЛ УТЕПЛЁННЫЙ — Ц0000289

ТР ТС 019/2011 ГОСТ 12.4.303–2016 ГОСТ Р 12.4.288–2013

Ткань:
ERGOstuff

Состав ткани:
35% хлопок, 65% полиэфир

Плотность ткани:
210 г/м^2

Утеплитель:
термоскрепленный синтепон,
150 г/м^2

Цвет:
василёк/светло-серый,
тёмно-серый/светло-серый,
зелёный/светло-серый,
красный/светло-серый

Размер:
с 44–46 по 64–66

Рост:
с 170–176 по 182–188

Защитные свойства:
3, Ми, Во, Тн

Особенности:

- Верхние и нижние накладные карманы с клапанами на контактной ленте.
- Воротник-стойка двойного цвета.
- Застёжка на молнию.

опт: **2 472** руб. розница: **2 916** руб.



ЖИЛЕТ ЭКСПЕРТ УТЕПЛЁННЫЙ ЭКОНОМ — 00000124

ТР ТС 019/2011 ГОСТ 12.4.303–2016

Ткань:
FlayWoks

Состав ткани:
20% хлопок, 80% полиэфир

Плотность ткани:
190 г/м^2

Утеплитель:
термоскрепленный синтепон
150 г/м^2

Цвет:
тёмно-синий, василёк

Размер:
с 44–46 по 60–62

Защитные свойства:
3, Ми, Тн

Особенности:

- Костюм изготовлен из смесовой ткани. Полиэстер обеспечивает прочность, устойчивость к износу, а хлопок — воздухопроницаемость.
- Застёжка на пуговицы.
- Нагрудный накладной карман и два нижних накладных кармана.

опт: **1 299** руб. розница: **1 548** руб.

УНИВЕРСАЛЬНАЯ ОДЕЖДА









КУРТКА ТЕЙКЕР (TAKER) КОТТОН ДЕМИСЕЗОННАЯ ЯРС22194

ТР ТС 019/2011 ГОСТ 12.4.280–2014

Ткань:
CANVAS (Канвас)

Состав:
100% хлопок

Плотность:
350 г/м^2

Утеплитель:
стёганая подкладка, синтепон,
100 г/м^2

Цвет:
коричневый

Размер:
с 44–46 по 60–62

Рост:
с 170–176 по 182–188

Защитные свойства:
3, Ми

Особенности:

- Куртка Taker Коттон из плотной хлопковой ткани канвас на стёганой подкладке с утеплителем.
- Куртка с металлической центральной застёжкой-молнией и отложным воротником из вельвета.
- Регулировка ширины куртки по низу и объёма рукавов внизу с помощью кнопок.
- Замшевые налокотники для дополнительной защиты от истирания.

опт: **5 499** руб. розница: **6 492** руб.





БРЮКИ ТЕЙКЕР (TAKER) КОТТОН ЯРС22796

ТР ТС 019/2011 ГОСТ 12.4.280–2014

Ткань:
CANVAS (Канвас)

Состав:
100% хлопок

Плотность:
350 г/м^2

Цвет:
коричневый

Размер:
с 44–46 по 60–62

Рост:
с 170–176 по 182–188

Защитные свойства:
3, Ми

Особенности:

- Конструкция брюк с ластовицей для свободы движения.
- Объём по поясу регулируется тканевыми хлястиками с кнопками.
- Брюки с широкими шлевками для ремня.

опт: **3 396** руб. розница: **3 999** руб.



БРЮКИ ДЖОГГЕРЫ ТЕЙКЕР (TAKER) КОТТОН ЯРС22795

ТР ТС 019/2011 ГОСТ 12.4.280–2014

Ткань:
CANVAS (Канвас)

Состав:
100% хлопок

Плотность:
350 г/м^2

Цвет:
коричневый

Размер:
с 44–46 по 60–62

Рост:
с 170–176 по 182–188

Защитные свойства:
3, Ми

Особенности:

- Низ брюк с широкими манжетами на резинке.
- Конструкция брюк с ластовицей для свободы движения.
- Объём по поясу регулируется тканевыми хлястиками с кнопками.
- Брюки с широкими шлевками для ремня.

опт: **3 396** руб. розница: **3 999** руб.



KOTKRUT



НОВИНКА

КУРТКА КОТКРУТ (KOTKRUT) ДЖИНС ЯРС21108

ТР ТС 017/2011

Ткань:
джинс

Состав:
100% хлопок

Плотность:
350 г/м^2

Дополнительная ткань:
искусственный мех, 100% полиэфир,
710 г/м^2

Цвет:
деним с мехом

Размер:
с 44–46 по 64–66

Рост:
с 170–176 по 182–188

Особенности:

- Куртка прямого кроя с отложным воротником с мехом.
- Флисовая подкладка внутри.
- Центральная застёжка на пуговицы.
- Два кармана по бокам, два нагрудных кармана с клапанами.
- Рукава длинные, втачные. Манжеты по низу рукавов.
- Регулировка по низу куртки.

опт: **3 996** руб. розница: **4 674** руб.











A



B

РАСШИРЕННЫЙ РАЗМЕРНЫЙ РЯД

A.	КУРТКА ВОРКМАКС (WORKMAX) ДЕМ ЛАЙТ 0244	**ЯРС21185**
B.	БРЮКИ ВОРКМАКС (WORKMAX) ДЕМ ЛАЙТ 0244	**ЯРС21977**

ТР ТС 019/2011 ГОСТ 12.4.280–2014 ГОСТ Р 12.4.288–2013

Ткань:
3-х слойный софтшелл

Состав ткани:
1-й слой — 94% полиэстер, 6% спандекс;
2-й слой — 100% термопластичный полиуретан;
3-й слой — сетка, 100% полиэфир

Плотность ткани:
290 г/м^2

Цвет:
т.серый/чёрный

Размер:
A. с 40–42 по 68–70
B. с 44–46 по 60–62

Рост:
A. с 158–164 по 182–188
B. с 170–176 по 182–188

Защитные свойства:
3, Ми, Вн

Особенности:

- Изготовлено из 3-х слойного софтшелла с мембранным слоем (водоупорность 6000 мм вод.ст., паропроницаемость 800 г/м^2 за 24 часа).
- Одежда из софтшелла защищает от ветра и дождя, хорошо «дышит» и отводит излишки влаги от тела.
- Эластичность ткани и удобная посадка обеспечивают свободу движений.

A.

- Центральная молния с внутренней защитной планкой.
- 2 боковых нижних кармана, 1 карман на груди на молнии и карман на рукаве.
- Низ куртки регулируется эластичным шнурком с фиксатором.
- Регулируемые манжеты на рукавах.

B.

- Брюки прямого силуэта с центральной застёжкой на молнию и пуговицу.
- На коленях усиление в виде накладных карманов, позволяющих использовать амортизационные вкладыши — наколенники.*
- Множество функциональных карманов.
- Современные и стильные световозвращающие элементы на брюках обеспечивают дополнительную видимость в тёмное время суток.

Для сохранения влагозащитных свойств материала логотипы наносятся без вышивки и пришивания шевронов.

A.	опт: **4 182** руб.	розница: **4 938** руб.
B.	опт: **4 620** руб.	розница: **5 454** руб.



*ассортимент наколенников представлен на странице 122



A



B

A.	КУРТКА ВОРКМАКС (WORKMAX) ДЕМ ЛАЙТ 0245	**ЯРС21209**
B.	БРЮКИ ВОРКМАКС (WORKMAX) ДЕМ ЛАЙТ 0245	**ЯРС21717**

ТР ТС 019/2011 ГОСТ 12.4.280–2014 ГОСТ Р 12.4.288–2013

Ткань:
3-х слойный софтшелл

Состав ткани:
1-й слой — 94% полиэстер, 6% спандекс
2-й слой — 100% термопластичный полиуретан
3-й слой — флис, 100% полиэфир

Плотность ткани:
280 г/м^2

Цвет:
т.бирюзовый/чёрный

Размер:
с 44–46 по 60–62

Рост:
с 170–176 по 182–188

Защитные свойства:
3, Ми, Вн

Особенности:

- Изготовлено из 3-х слойного софтшелла с мембранным слоем (водоупорность 6000 мм вод.ст., паропроницаемость 800 г/м^2 за 24 часа).
- Одежда из софтшелла защищает от ветра и дождя, хорошо «дышит» и отводит излишки влаги от тела.
- Эластичность ткани и удобная посадка куртки обеспечивают свободу движений.

A.

- Центральная молния с внутренней защитной планкой.
- 2 боковых нижних кармана, 1 карман на груди на молнии.
- Низ куртки регулируется эластичным шнурком с фиксатором.
- Регулируемые манжеты на рукавах.

B.

- Брюки прямого силуэта с застёжкой на молнию и пуговицу.
- Функциональные карманы на молнии со световозвращающими кантами.
- На коленях усиление в виде накладных карманов, позволяющих использовать амортизационные вкладыши — наколенники.*
- Декоративные молнии по низу брюк.
- Современные и стильные световозвращающие элементы на брюках обеспечивают дополнительную видимость в тёмное время суток.

Для сохранения влагозащитных свойств материала логотипы наносятся без вышивки и пришивания шевронов.

A.	опт: **4 398** руб.	розница: **5 190** руб.
B.	опт: **4 347** руб.	розница: **5 148** руб.





*ассортимент наколенников представлен на странице 122





КУРТКА ВОРКМАКС (WORKMAX) ДЕМ РЕФЛЕКТИВ 0421 **ЯРС22141**

ТР ТС 017/2011

Основная ткань:
3-х слойная мембранная ткань
со светоотражающим принтом:
1-й слой — 100% полиэстер
2-й слой — 100% термопластичный
полиуретан 5000 мм. вод.ст./
500 г/м^2 за 24 часа
3-й слой — флис, 100% полиэстер

Плотность:
290 г/м^2

Дополнительная ткань:
3-х слойный Softshell (софтшелл):
1-й слой — 94% полиэстер,
6% спандекс
2-й слой — 100% термопластичный
полиуретан
3-й слой — флис, 100% полиэстер

Плотность:
290 г/м^2

Цвет:
тёмно-серый/чёрный

Размер:
с 44–46 по 60–62

Рост:
с 170–176 по 182–188

Особенности:

- Мембранная водонепроницаемая и ветрозащитная куртка со светоотражающим эффектом. Материал рефлектив отражает свет даже от минимального источника света (фонарик, свет от фар автомобиля и прочее), что повышает безопасность в вечернее время суток и в условиях плохой видимости.
- Куртка прямого силуэта с центральной застёжкой на водонепроницаемую молнию.
- Внутренняя планка под молнией огибает замок сверху, что исключает соприкосновение замка с кожей.
- Съёмный капюшон с флисовым слоем внутри.
- Длина лицевого выреза капюшона регулируется с помощью шнура и фиксаторов.
- Воротник-стойка.
- Нагрудный карман с внутренней стороны имеет специальное отверстие для наушников.
- Два боковых кармана на молнии.
- Дополнительная фиксация рукава с помощью отверстия для большого пальца в манжете.

Для сохранения влагозащитных свойств материала логотипы наносятся без вышивки и пришивания шевронов.

опт: **5 814** руб. розница: **6 858** руб.









НОВИНКА

ФУТБОЛКА ВОРКМАКС (WORKMAX) 0520 ЯРС22943

ТР ТС 017/2011

Состав:
100% полиэстер

Плотность:
120 г/м²

Цвет:
черный; серый

Размер:
с 44–46 по 60–62

Рост:
с 176–182 по 182–188

Особенности:

- Футболка прямого силуэта с круглым вырезом горловины.
- Выполнена из ткани, которая хорошо отводит влагу, обладает высокой воздухопроницаемостью и практически не мнётся.
- Футболка мягкая и приятная на ощупь, комфортна к телу.
- Футболка отлично подходит в качестве первого слоя под куртку WORKMAX (стр. 116-117).

опт: **1 110** руб. розница: **1 314** руб.

KOTKRUT



НОВИНКА

РУБАШКА КОТКРУТ СТРИТ (KOTKRUT STREET) ПОЛУШЕРСТЯНАЯ ЯРС23542

ТР ТС 017/2011

Ткань:
смесовая

Состав ткани:
71% полиэфир, 24% шерсть,
5% другие волокна

Плотность:
330 г/м²

Цвет:
т.синий/бежевый

Размер:
с 44(S) по 56(4XL)

Особенности:

- Рубашка выполнена из плотной ткани с шерстью в составе, что позволяет носить её в холодное время года.
- Воротник рубашечный, отложной.
- Два нагрудных кармана с клапанами для удобного хранения различных предметов, необходимых в работе.
- Рукава длинные, с манжетами по низу рукавов.
- Застёжка центральная на пуговицы.

цены уточняйте у менеджера



KOTLINE





НОВИНКА | РАСШИРЕННЫЙ РАЗМЕРНЫЙ РЯД

ТОЛСТОВКА КОТЛАЙН (KOTLINE) ФЛИСОВАЯ С ВОРОТНИКОМ ТРОЙЕР

ЯРС23616

ТР ТС 017/2011

Ткань:
флис

Размер:
с 46 по 66

Состав ткани:
100% полиэфир

Плотность:
190 г/м^2

Цвет:
василёк, горчица, деним,
коричневый, красный, хаки, чёрный

Особенности:

- Толстовка из мягкого флиса с воротником-стойкой на молнии.
- Воротник-тройер на молнии.
- Рукава длинные втачные, снизу собранны на резинку.
- Низ толстовки регулируется шнуром-утяжкой с фиксатором.
- Толстовка прямого силуэта с воротником-стойкой на молнии.
- Два кармана по бокам, один нагрудный карман слева из дополнительной ткани.
- Рукава длинные, покроя реглан.
- Регулировка по низу толстовки.

опт: **1 998** руб. розница: **2 397** руб.

KOTPROFI











РАСШИРЕННЫЙ РАЗМЕРНЫЙ РЯД

ЖИЛЕТ KOTPROFI (КОТПРОФИ) УТЕПЛЁННЫЙ ЯРС20505

ТР ТС 017/2011

Ткань:
курточная

Состав ткани:
100% полиэфир

Плотность ткани:
100 г/м^2

Дополнительная ткань:
флис (100% полиэфир), 180 г/м^2

Утеплитель:
термоскреплённый синтепон,
150 г/м^2

Цвет:
хаки/чёрный, лимон/чёрный,
чёрный

Размер:
с S (44–46) по XXXL (64–66)

Особенности:

- Утеплённый жилет выполнен из прочного, качественного, непромокаемого материала.
- Застёжка центральная на молнию.
- Воротник-стойка с подкладкой из мягкого флиса.
- СВП-канты спереди и сзади обеспечивают видимость и безопасность в условиях слабой освещённости.
- Боковые карманы с фиксацией на кнопки.
- Внутренний карман слева для хранения нужных вещей.

опт: **3 198** руб. розница: **3 738** руб.



KOTKRUT







НОВИНКА

ЖИЛЕТ КОТКРУТ (KOTKRUT) УТЕПЛЁННЫЙ ЯРС23241

ТР ТС 017/2011

Ткань:
курточная

Размер:
с S (44–46) по XXL (60–62)

Состав ткани:
100% полиэфир

Плотность ткани:
140 г/м^2

Дополнительная ткань:
флис (100% полиэфир), 180 г/м^2

Утеплитель:
термоскреплённый синтепон,
200 г/м^2

Цвет:
флэш

Особенности:

- Выполнен из прочного, качественного флуоресцентного непромокаемого материала.
- СВП-канты спереди и сзади обеспечивают видимость и безопасность сотрудника в условиях слабой освещённости.
- Изнутри воротника-стойки мягкий флис для дополнительной защиты от холода.
- Боковые карманы с фиксацией на кнопки.
- Внутренний карман для хранения нужных вещей.
- Застёжка центральная на молнию.

цены уточняйте у менеджера

KOTPROFI











ЖИЛЕТ KOTPROFI (КОТПРОФИ) КОМБИНИРОВАННЫЙ ЯРС20490

ТР ТС 017/2011

Ткань:
флис

Размер:
с 44–46 по 60–62

Дополнительная ткань:
дюспо

Состав основной и дополнительной ткани:
100% полиэфир

Плотность ткани:
190 г/м^2

Плотность дополнительной ткани:
80 г/м^2

Цвет:
чёрный, серый, василёк, лимон

Особенности:

- Жилет скомбинирован из двух видов ткани: плотного, тёплого флиса и прочного курточного материала, благодаря чему повышается износостойкость изделия.
- Застёжка центральная на молнию.
- Кокетка с контрастной отделкой тонким кантом.
- Накладной карман-кенгуру спереди.

опт: **2 499** руб. розница: **2 997** руб.

KOTPROFI







РАСШИРЕННЫЙ РАЗМЕРНЫЙ РЯД

КОМБИНЕЗОН KOTPROFI (КОТПРОФИ) ЯРС20506

ТР ТС 019/2011, ГОСТ 12.4.280-2014

Ткань:
смесовая

Состав ткани:
50% хлопок, 50% полиэфир

Плотность ткани:
190 г/м^2

Цвет:
чёрный, василёк, т.синий, красный

Размер:
с 44–46 по 64–66

Рост:
с 170–176 по 182–188

Защитные свойства:
Ми, 3

Особенности:

- Комбинезон выполнен из плотной, износостойкой смесовой ткани с высоким содержанием хлопка.
- Центральная застёжка-молния закрыта планкой. Воротник-стойка.
- Пояс отрезной по линии талии, со шлёвками, собран на резинку.
- Рукава покроя «реглан» с отделкой из ткани контрастного цвета. Световозвращающий принт на рукавах обеспечивает дополнительную видимость в тёмное время суток.
- Боковые карманы с косым входом с отделкой из ткани контрастного цвета. Нагрудные накладные карманы. Задний карман с клапаном.
- Усиление в области коленей в виде анатомических карманов для вставных наколенников, для защиты коленей от травм и ударов при работе.
- Дополнительную прочность соединений обеспечивают двойные отделочные строчки.

опт: **5 496** руб. розница: **6 366** руб.

*ассортимент наколенников представлен на странице 122

KOTPROFI









НОВИНКА

ВЕТРОВКА KOTPROFI (КОТПРОФИ) НА ФЛИСЕ ЯРС20493

ТР ТС 017/2011

Ткань:
курточная

Размер:
с 44–46 по 60–62

Состав ткани:
100% полиэфир

Плотность ткани:
100 г/м^2

Дополнительная ткань:
флис (100% полиэфир), 180 г/м^2

Цвет:
чёрный, лимон, хаки

Особенности:

- Куртка-ветровка на флисовой подкладке выполнена из прочного, качественного материала.
- Центральная застёжка на молнию.
- Глубокий капюшон на флисовой подкладке с утяжкой для регулировки объёма.
- Боковые карманы в рельефных швах, внутренний карман на молнии слева.
- Рукава собраны на мягкую резинку-манжет.
- Световозвращающие элементы для обеспечения видимости в плохих погодных условиях.
- Регулировка по низу изделия при помощи шнура-утяжки.

опт: **3 996** руб. розница: **4 674** руб.

KOTPROFI





micromesh







НОВИНКА

ВЕТРОВКА KOTPROFI (КОТПРОФИ) НА СЕТКЕ ЯРС20492

ТР ТС 017/2011

Ткань:
курточная

Размер:
с 44–46 по 60–62

Состав ткани:
100% полиэфир

Плотность ткани:
65 г/м^2

Подкладка:
трикотажная сетка micromesh

Состав подкладки:
100% полиэфир

Плотность подкладки:
60–65 г/м^2

Цвет:
серый

Особенности:

- Куртка-ветровка на трикоражной сетчатой подкладке выполнена из прочного, качественного материала.
- Центральная застёжка на молнию.
- Глубокий капюшон с утяжкой для регулировки объёма.
- Боковые карманы в рельефных швах, внутренний карман на молнии слева.
- Рукава собраны на мягкую резинку-манжет.
- Световозвращающие элементы для обеспечения видимости в плохих погодных условиях.
- Регулировка по низу изделия при помощи шнура-утяжки.

опт: **3 699** руб. розница: **4 329** руб.

КОТKRUT



НОВИНКА

ВЕТРОВКА КОТКРУТ (KOTKRUT) НА ФЛИСЕ ЯРС23231

ТР ТС 017/2011

Ткань:
курточная Рефлект

Размер:
с 44–46 по 60–62

Состав ткани:
100% полиэфир

Плотность ткани:
140 г/м^2

Цвет:
флэш

Особенности:

- Выполнена из прочного, качественного материала.
- Застёжка на молнию. Глубокий капюшон на флисовой подкладке с утяжкой для регулировки объёма.
- Боковые карманы в рельефных швах, внутренний карман на молнии слева.
- Рукава собраны на мягкую резинку-манжет.
- Регулировка по низу изделия при помощи шнура-утяжки.

опт: **4 998** руб. розница: **5 859** руб.

КОТPROFI



НОВИНКА

КУРТКА-ВЕТРОВКА КОТПРОФИ (KOTPROFI) ЯРС22978

ТР ТС 017/2011

Ткань основная:
Оксфорд

Размер:
с 44–46 по 60–62

Дополнительная ткань:
Рефлект

Рост:
с 170–176 по 182–188

Состав основной ткани:
100% полиэфир

Состав дополнительной ткани:
100% полиэфир

Плотность основной ткани:
105 г/м^2

Плотность дополнительной ткани:
140 г/м^2

Цвет:
лимон/флэш, т.синий/флэш

Особенности:

- Куртка-ветровка прямого кроя.
- Центральная застёжка на молнию.
- Глубокий капюшон с утяжкой для регулировки объёма.
- Два боковых накладных кармана с клапанами. Два нагрудных кармана.
- Рукава собраны на мягкую резинку-манжет.
- Детали кроя из светоотражающего материала «Флэш», для обеспечения видимости в плохих погодных условиях.
- Внутри расположена молния для пристёгивания толстовки, для большего тепла в прохладную погоду.

опт: **3 099** руб. розница: **3 639** руб.



KOTPROFI



ТОЛСТОВКА КОТПРОФИ (КОТПРОФИ) КОМБИНИРОВАННАЯ

ЯРС21179

ТР ТС 017/2011

Ткань:
флис

Состав ткани:
100% полиэфир

Плотность:
240 г/м^2

Цвет:
серый/чёрный, бирюза/серый

Размер:
с 44–46 по 60–62

Рост:
с 170–176 по 182–188

Особенности:

- Толстовка прямого силуэта с воротником-стойкой на молнии.
- Два кармана по бокам, один нагрудный карман слева из дополнительной ткани.
- Рукава длинные, покроя реглан.
- Регулировка по низу толстовки.
- Толстовка выполнена из флиса с деталями из курточной ткани.

опт: **2 997** руб. розница: **3 498** руб.







БОЛЬШИЕ РАЗМЕРЫ

ТОЛСТОВКА СПЕЦ КОМБИНИРОВАННАЯ ЯРС19485

ТР ТС 017/2011

Ткань основная:
флис

Ткань отделочная:
дюспо

Состав основной и отделочнойткани:
100% полиэфир

Плотность основной ткани:
190 г/м^2

Плотность отделочной ткани:
80 г/м^2

Цвет:
джинс/т.синий, красный, чёрный, т.синий, т.серый/т.синий, белый

Размер:
с 44–46 по 68–70

Рост:
с 170–176 по 182–188

Особенности:

- Свободная толстовка, скомбинированная из двух видов ткани: мягкого флиса и непродуваемой ткани дюспо, благодаря чему повышается износостойкость изделия.
- Застёжка центральная на молнию.
- Кокетка спереди и сзади. Воротник-стойка.
- Накладной карман-кенгуру спереди.
- Удлинённая спинка для комфорта в холодную погоду.

опт: **2 898** руб. розница: **3 360** руб.

KOTLINE



НОВИНКА РАСШИРЕННЫЙ РАЗМЕРНЫЙ РЯД

ТОЛСТОВКА КОТЛАЙН (KOTLINE) ФЛИСОВАЯ С КАПЮШОНОМ ЯРС21655

ТР ТС 017/2011

Ткань:
флис

Состав ткани:
100% полиэфир

Плотность ткани:
250 г/м^2

Цвет:
чёрный, т.серый, т.синий, красный

Размер:
с 40–42 по 64–66

Рост:
с 158–164 по 182–188

Особенности:

- Свободная толстовка прямого кроя с капюшоном из плотного флиса с воротником-стойкой.
- Застёжка центральная на молнию.
- Капюшон регулируется при помощи шнура-утяжки и фиксаторов.
- Боковые карманы.

опт: **2 898** руб. розница: **3 360** руб.

KOTKRUT





micromesh

НОВИНКА

КУРТКА KOTKRUT (КОТКРУТ) СОФТШЕЛЛ ЯРС23858

ТР ТС 017/2011

Ткань:
Софтшелл

Состав ткани:
100% полиэфир

Плотность ткани:
300 г/м^2

Подкладка:
трикотажная сетка micromesh

Состав подкладки:
100% полиэфир

Плотность подкладки:
60–65 г/м^2

Цвет:
чёрный

Размер:
с 44–46 по 60–62

Рост:
с 170–176 по 182–188

Особенности:

- Куртка с контрастной отделкой из прочного, качественного софтшелла, на трикотажной сетчатой подкладке. Обеспечивает защиту от непогоды при минимальном весе и объёме, хорошо сопротивляется ветру и устойчива к истиранию, очень хорошо «дышит».
- Центральная застёжка на молнию.
- Воротник-стойка.
- Боковые карманы с застёжкой на молнию.
- Рукава с регулировкой по низу.

опт: **4 794** руб. розница: **5 598** руб.







KOTKRUT



НОВИНКА | РАСШИРЕННЫЙ РАЗМЕРНЫЙ РЯД

КУРТКА КОТКРУТ (KOTKRUT) ТРАНСФОРМЕР УТЕПЛЕННАЯ

ЯРС20698

ТР ТС 017/2011

Ткань:
Оксфорд

Состав ткани:
100% полиэфир

Плотность ткани:
230 г/м^2

Утеплитель:
термоскреплённый синтепон,
200 г/м^2

Цвет:
чёрный/лимон; чёрный/бежевый,
т.синий

Размер:
с 44–46 по 64–66

Рост:
с 170–176 по 182–188

Особенности:

- Куртка-трансформер с отстёгивающимися рукавами и капюшоном из прочной ткани.
- Спинка удлинённая.
- Подкладка капюшона и воротника-стойки из флиса.
- Нагрудные карманы на молниях, боковые карманы на кнопках. Внутренний накладкой карман.
- Регулировка по низу изделия и на капюшоне на фиксаторы. Манжеты с регулировкой обхвата запястья на кнопки.
- В швах кокеток спереди и сзади тонкий отделочный кант.
- В нижней части рукавов нанесён термопринт для дополнительной видимости в тёмное время суток.

опт: **6 999** руб. розница: **7 998** руб.



KOTKRUT



НОВИНКА

БРЮКИ KOTKRUT (КОКРУТ) СОФТШЕЛЛ ЯРС23857

ТР ТС 017/2011

Ткань:
софтшелл

Размер:
с 44–46 по 60–62

Состав ткани:
100% полиэфир

Рост:
с 170–176 по 182–188

Плотность ткани:
300 г/м^2

Цвет:
чёрный

Особенности:

- Брюки с контрастной отделкой из прочного, качественного софтшелла.
- Пояс с застёжкой на молнию и кнопки, со шлёвками, собран на резинку.
- Боковые карманы с косым входом, передние карманы с застёжкой на молнию.
- Регулировка по низу брюк при помощи пат.

опт: **3 996** руб. розница: **4 674** руб.

KOTLINE



БРЮКИ КОТЛАЙН (KOTLINE) ФЛИСОВЫЕ ДЖОГГЕРЫ ЯРС22068

ТР ТС 017/2011

Ткань:
флис

Размер:
с 40–42 по 60–62

Состав ткани:
100% полиэфир

Рост:
с 170–176 по 182–188

Плотность ткани:
240 г/м^2

Цвет:
т.серый

Особенности:

- Универсальные тёплые брюки выполнены из качественного, плотного флиса.
- Мягкий, широкий пояс на резинке удобно регулируется при помощи шнура-утяжки.
- Манжеты по низу брюк.
- Глубокие боковые карманы в швах.

опт: **1 998** руб. розница: **2 358** руб.

KOTLINE



ПРЕДЛОЖЕНИЕ ОГРАНИЧЕНО

БРЮКИ KOTLINE (КОТЛАЙН) ФЛИСОВЫЕ ЯРС21182

ТР ТС 017/2011

Ткань:
флис

Размер:
с 40–42 по 60–62

Состав ткани:
100% полиэфир

Рост:
с 170–176 по 182–188

Плотность ткани:
240 г/м^2

Цвет:
серый, тёмно-серый

Особенности:

- Универсальные тёплые брюки выполнены из качественного, плотного флиса.
- Мягкий, широкий пояс на резинке удобно регулируется при помощи шнура-утяжки.
- В глубокие боковые карманы в швах поместятся все необходимые вещи.

опт: **1 497** руб. розница: **1 749** руб.

KOTPROFI





БРЮКИ KOTPROFI (КОТПРОФИ) МОДЕЛЬ КАРГО ЯРС20952

ТР ТС 017/2011

Ткань:
смесовая

Размер:
с 44–46 по 60–62

Состав ткани:
35% хлопок, 65% полиэфир

Рост:
с 170–176 по 182–188

Плотность ткани:
240 г/м^2

Цвет:
чёрный, графит

Особенности:

- Брюки из прочной, износостойкой смесовой ткани с хлопком в составе.
- Боковые карманы с косым входом. Задний карман справа со скрытым входом.
- Регулировка по низу брюк при помощи кнопок.
- Практичный, глубокий дополнительный карман со скрытым входом на правой брючине с застёжкой на тесьму-молнию.
- Двойная отстрочка швов для дополнительной прочности.

опт: **2 499** руб. розница: **2 997** руб.

KOTPROFI

ПРЕДЛОЖЕНИЕ ОГРАНИЧЕНО



БРЮКИ KOTPROFI (КОТПРОФИ) МОДЕЛЬ ДЖИНС КАРГО ЯРС20951

ТР ТС 017/2011

Ткань:
Джинс

Размер:
с 44–46 по 60–62

Состав ткани:
100% хлопок

Рост:
с 170–176 по 182–188

Плотность ткани:
260 г/м^2

Цвет:
т.синий

Особенности:

- Брюки эргономичной конструкции из прочной, износостойкой ткани из 100% хлопка.
- Боковые карманы с косым входом. Задний карман справа со скрытым входом.
- Регулировка ширины по низу брюк при помощи кнопок.
- Пояс со шлёвками, с застёжкой на молнию и пуговицу.
- Дополнительный карман со скрытым входом на правой брючине с застёжкой на молнию.
- Двойная отстрочка швов для дополнительной прочности.

опт: **3 336** руб. розница: **3 942** руб.



НОВИНКА ПРЕДЛОЖЕНИЕ ОГРАНИЧЕНО

БРЮКИ EL-RISTO МУЖСКИЕ (СЛАКСЫ) ЯРС12651

ТР ТС 017/2011

Ткань:
смесовая

Состав ткани:
97% хлопок, 3% спандекс

Плотность ткани:
195 г/м^2

Цвет:
black (черный), blue (синие), khaki (хаки), dark grey (темно-серые), синий, beige (бежевые)

Размер:
с 44 по 62

Рост:
с 170–176 по 182–188

Особенности:

- Слегка зауженные брюки-слаксы из прочной, износостойкой ткани со спандексом в составе.
- Два передних и два задних кармана.
- Пояс притачной, со шлёвками, с застёжкой на молнию и пуговицу.

опт: **2 199** руб. розница: **2 574** руб.



НОВИНКА БОЛЬШИЕ РАЗМЕРЫ

БРЮКИ МУЖСКИЕ (СЛАКСЫ) УТЕПЛЁННЫЕ ЯРС20223

ТР ТС 017/2011

Ткань:
смесовая

Состав ткани:
95% хлопок, 5% эластан

Утеплитель:
100% полиэфир

Плотность ткани:
350 г/м^2

Цвет:
чёрный, серый

Размер:
с M по 5XL

Особенности:

- Свободные утеплённые брюки из смесовой ткани с высоким содержанием хлопка.
- Пояс на резинке без застёжки, дополнен шнуром-утяжкой изнутри для дополнительной регулировки.
- Два глубоких передних кармана.

опт: **3 399** руб. розница: **3 978** руб.



НОВИНКА

БРЮКИ КОТПРОФИ (KOTPROFI) ДЖИНС, УТЕПЛЕННЫЕ ЯРС20224

ТР ТС 017/2011

Ткань:
смесовая

Состав ткани:
68% хлопок, 30% полиэфир, 2% эластан

Подкладка:
искусственный мех, 100% полиэфир

Плотность ткани:
607 г/м^2

Цвет:
чёрный

Размер:
с 32 (M-48) по 44 (5XL-60)

Особенности:

- Удобные, комфортные, утеплённые джинсы из смесовой ткани с высоким содержанием хлопка и эластаном станут незаменимым предметом гардероба и согреют в холодную погоду.
- Притачной пояс с застёжкой на молнию и пуговицу обеспечивает лёгкость использования.
- Два глубоких передних и два задних кармана для хранения различных мелких вещей.

опт: **3 399** руб. розница: **3 972** руб.



ЛЕТНЯЯ СПЕЦОДЕЖДА



НОВИНКА

КОСТЮМ ГРЕЙБЛЭК (GREYBLACK) С СВП

ЯРС22945

ТР ТС 019/2011 ГОСТ 12.4.280–2014

Состав ткани:
35% хлопок, 65% полиэстер

Плотность ткани:
275 г/м²

Цвет:
чёрный

Комплект:
куртка + брюки

Размер:
с 44–46 по 64–66

Рост:
с 170–176 по 182–188

Защитные свойства:
3, Ми

Особенности:

- Люверсы, установленные в подмышечной зоне куртки, обеспечивают дополнительную вентиляцию.
- Подкладка-сетка куртки для дополнительного комфорта.
- На куртке и брюках расположены световозвращающие элементы «хамелеон» для дополнительной видимости в тёмное время суток.
- Низ брюк с дополнительным усилением для защиты от истирания.
- Наколенники с карманами для амортизационных вкладышей выполнены из износостойкой ткани.

опт: **7 299** руб. розница: **8 598** руб.







*ассортимент наколенников представлен на странице 122



КОСТЮМ СТАТУС КОТТОН (STATUS COTTON) ЯРС21792

ТР ТС 019/2011 ГОСТ 12.4.280–2014

Состав ткани:
100% хлопок

Плотность ткани:
270 г/м^2

Цвет:
графит/тёмно-синий

Комплект:
куртка + брюки

Размер:
с 48–50 по 64–66

Рост:
с 170–176 по 182–188

Защитные свойства:
3, Ми

Особенности:

- Костюм изготовлен из 100% хлопка, что позволяет телу дышать.
- Благодаря повышенной плотности ткани костюм обладает высокой износостойкостью и защищает от загрязнений.
- Куртка прямого силуэта на поясе с отложным воротником с центральной застёжкой на молнию.
- В области подмышечных впадин вентиляционные отверстия с сеткой.
- Брюки прямого силуэта.
- Пояс брюк регулируется за счёт эластичной ленты, что позволяет регулировать размер брюк по объёму.
- В области колен заложены анатомические вытачки для обеспечения комфорта.
- Двойная ткань на коленях увеличивает износостойкость изделия.
- На рукавах куртки и на брюках расположены современные декоративные элементы из световозвращающего материала.
- Множество функциональных карманов, в том числе вместительный нагрудный карман на молнии позволяет всегда хранить все личные документы при себе.

опт: **7 218** руб. розница: **8 517** руб.









КОСТЮМ ПРОФЕССИОНАЛ-2 GENESIS (ГЕНЕЗИС) ЯРС 14895

ТР ТС 019/2011 ГОСТ 12.4.280–2014 ГОСТ Р 12.4.288–2013

Ткань:
ERGOstuff+

Состав ткани:
35% хлопок, 65% полиэфир

Плотность ткани:
240 г/м^2

Цвет:
чёрный/графит,
серый хаки/т.бежевый,
графит/красный,
т.коричневый/св.коричневый

Комплект:
куртка + полукомбинезон

Размер:
с 44–46 по 64–66

Рост:
с 170–176 по 182–188

Защитные свойства:
3, Ми, Во, Мп

Особенности:

- Куртка с центральной молнией, закрытой ветрозащитной планкой.
- Рукава с усилением в области локтя.
- В подмышечной области вентиляционные детали из сетки.
- Скрытая фурнитура и закрытые фастексы защищают от контакта с рабочей поверхностью.
- 17 функциональных карманов. Навесные карманы можно поместить в находящиеся под ними накладные карманы.
- На коленях усиление в виде накладных карманов, позволяющих использовать амортизационные вкладыши — наколенники.*
- Костюм снабжён различными анатомическими регулировками.
- Дополнительную прочность соединений костюма обеспечивают двойные отделочные строчки и специальные закрепки.

опт: **6 522** руб. розница: **7 698** руб.



*ассортимент наколенников представлен на странице 122



КОСТЮМ НЭКСТ (NEXT) ЯРС19657

ТР ТС 019/2011 ГОСТ 12.4.280–2014 ГОСТ Р 12.4.288–2013

Ткань:
ERGOstuff+

Состав ткани:
35% хлопок, 65% полиэфир

Плотность ткани:
240 г/м^2

Цвет:
хаки/красный,
графит/лимонный,
темно-синий/горчичный,
чёрный/красный

Комплект:
куртка + брюки

Размер:
с 44–46 по 64–66

Рост:
с 170–176 по 182–188

Защитные свойства:
3, Ми, Во, Мп

Особенности:

Куртка:

- Отстегивающиеся рукава на молнии, куртка легко может трансформироваться в жилет.
- Под клапаном правого кармана петля для крепления бейджа и силиконовый карман для бейджа.
- Верхний правый карман с клапаном на кнопках, верхний левый карман состоит из малого кармана и большого накладного кармана, а также вертикального кармана на молнии.
- Нижние карманы в рельефных швах.

Брюки:

- На правой шлевке брюк полукольцо.
- Спереди накладные карманы, в области линии бедра на левой брючине накладной карман с клапаном на контактной ленте, сзади справа накладной карман, слева карман для инструментов.
- Ластовица в области шагового шва для удобства движения.
- Усиление в области колен.

опт: **7 188** руб. розница: **8 484** руб.



















КОСТЮМ TRIUMPH (ТРИУМФ) ЯРС17539

ТР ТС 019/2011 ГОСТ 12.4.280–2014

Ткань:
CANVAS (Канвас)

Состав ткани:
35% хлопок, 65% полиэфир

Плотность ткани:
280 г/м^2

Цвет:
серо-синий/синий нэви

Комплект:
куртка + брюки

Размер:
с 44–46 по 64–66

Рост:
с 170–176 по 182–188

Защитные свойства:
3, Ми.

Особенности:

- Костюм выполнен из износостойкой ткани CANVAS (Канвас), характеризующейся прочностью и долговечностью.
- Современные декоративные элементы из световозвращающего трансфера для большей видимости в тёмное время суток.
- Большое количество многофункциональных карманов.

Куртка:

- Куртка прямого силуэта на тонкой подкладке из сетки.
- В области подмышечных впадин располагаются люверсы, обеспечивающие дополнительную вентиляцию.
- Под клапаном верхнего левого кармана расположена петля для крепления бейджа.
- На подкладке расположен внутренний карман на молнии с именной этикеткой.

Брюки:

- Анатомический крой.
- Объёмные наколенники с карманами для амортизационных вкладышей.*

опт: **7 974** руб. розница: **9 414** руб.



КОСТЮМ TRIUMPH (ТРИУМФ) ЖЕНСКИЙ ЯРС17540

ТР ТС 019/2011 ГОСТ 12.4.280–2014

Ткань:
CANVAS (Канвас)

Состав:
35% хлопок, 65% полиэфир

Плотность:
280 г/м^2

Цвет:
синий нэви/серо-синий

Комплект:
куртка + брюки

Размер:
с 44–46 по 60–62

Рост:
с 158–164 по 170–176

Защитные свойства:
3, Ми

Особенности:

- Костюм выполнен из износостойкой ткани CANVAS (Канвас), характеризующейся прочностью и долговечностью.
- На куртке в подмышечной зоне располагаются люверсы, обеспечивающие дополнительную вентиляцию.
- Объёмные наколенники с карманами для амортизационных вкладышей.*

опт: **6 999** руб. розница: **8 256** руб.

*ассортимент наколенников представлен на странице 122



КОСТЮМ ПРОФЕССИОНАЛ ЖЕНСКИЙ

Ц0000296

ТР ТС 019/2011 ГОСТ 12.4.280–2014 ГОСТ Р 12.4.288–2013

Ткань:
ERGOstuff+

Состав ткани:
35% хлопок, 65% полиэфир

Плотность ткани:
240 г/м^2

Цвет:
тёмно-серый/светло-серый, василёк/светло-серый

Комплект:
куртка + брюки

Размер:
с 44–46 по 60–62

Рост:
с 158–164 по 170–176

Защитные свойства:
3, Ми, Во

Особенности:

- Анатомические регулировки в брюках и куртке обеспечивают комфорт при носке.
- Усиление в области локтей и коленей.
- Уникальная водоотталкивающая пропитка RainDrops 100 единиц защищает от промоканий. Можно работать до 4-х часов под моросящим дождём и не промокнуть.

опт: **4 290** руб. розница: **5 064** руб.










PROFESSIONAL



КОСТЮМ STAR (СТАР) ЖЕНСКИЙ ЯРС18793

ТР ТС 019/2011 ГОСТ 12.4.280–2014 ГОСТ Р 12.4.288–2013

Ткань:
ERGOstuff+

Состав ткани:
35% хлопок, 65% полиэфир

Плотность ткани:
240 г/м^2

Цвет:
т.синий/горчичный,
графит/мятный

Комплект:
куртка + брюки

Размер:
с 44–46 по 60–62

Рост:
с 158–164 по 170–176

Защитные свойства:
3, Ми, Во, Мп

Особенности:

- Полуприлегающий силуэт подчёркивает фигуру, а особенности конструкции позволяют не сковывать движения при работе, повышая производительность труда.
- Большое количество функциональных карманов.
- Анатомический крой коленей с усилением.

опт: **4 998** руб. розница: **5 898** руб.













РАСШИРЕННЫЙ РАЗМЕРНЫЙ РЯД

КОСТЮМ ПРОГРЕСС

ЯРС12808

ТР ТС 019/2011 ГОСТ 12.4.280–2014 ГОСТ Р 12.4.288–2013

Ткань:
Рип-стоп

Состав ткани:
35% хлопок, 65% полиэфир

Плотность ткани:
230 г/м^2

Цвет:
тёмно-серый/светло-серый/лимон,
тёмно-синий/василёк,
тёмно-синий/тёмно-серый

Комплект:
куртка + брюки

Размер:
с 44–46 по 72–74

Рост:
с 158–164 по 194–200

Защитные свойства:
3, Ми, Во

Особенности:

- Ткань рип-стоп позволяет избежать дальнейшего разрыва материала при зацепе.
- В комплект к брюкам идут помочи, которые состоят из спинки и бретелей с участками из эластичной ленты.
- В области подмышечных впадин вентиляционные отверстия с сеткой, которые застёгиваются на молнию.
- На коленях усиление в виде накладных карманов, позволяющих использовать амортизационные наколенники.*

опт: **8 997** руб. розница: **10 599** руб.









*ассортимент наколенников представлен на странице 122

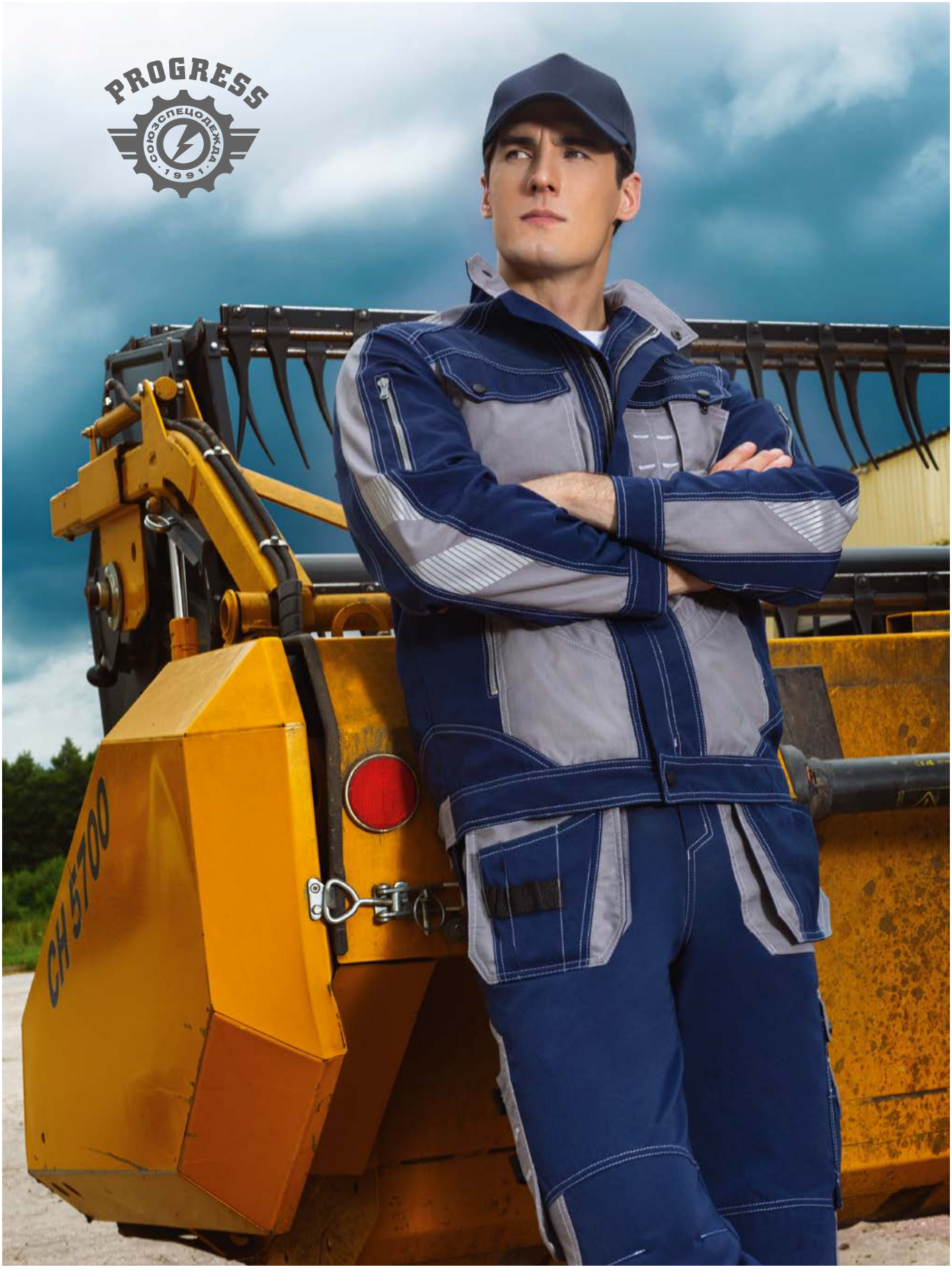
PROGRESS
СОЮЗСПЕЦОДЕЖДА
1991
CH 5700


UNION
SPACE









КУРТКА UNION SPACE (ЮНИОНСПЕЙС) ЯРС12532

ТР ТС 019/2011 ГОСТ 12.4.280–2014 ГОСТ Р 12.4.288–2013

Ткань:
Шэлтон

Размер:
с 44–46 по 60–62

Состав ткани:
60% хлопок, 40% полиэфир

Рост:
с 158–164 по 182–188

Плотность ткани:
320 г/м^2

Защитные свойства:
Ми, 3, Во

Цвет:
тёмно-синий,
чёрный

Особенности:

- Куртка изготовлена из уникальной смесовой ткани Шэлтон с повышенной плотностью 320 г/м^2, устойчивой к истиранию и загрязнениям.
- Для дополнительной прочности соединений предусмотрены двойные строчки отделки.
- Верхняя часть спинки двухслойная: верхний слой крепится к внутреннему с помощью кнопок, внутренний слой изготовлен из сетки для вентиляции.

опт: **5 499** руб. розница: **6 492** руб.



ПОЛУКОМБИНЕЗОН UNION SPACE (ЮНИОНСПЕЙС) ЯРС12463

ТР ТС 019/2011 ГОСТ 12.4.280–2014 ГОСТ Р 12.4.288–2013

Ткань:
Шэлтон

Состав ткани:
60% хлопок, 40% полиэфир

Плотность ткани:
320 г/м^2

Цвет:
тёмно-синий,
чёрный

Размер:
с 44–46 по 60–62

Рост:
с 158–164 по 182–188

Защитные свойства:
Ми, 3, Во

Особенности:

- Полукомбинезон изготовлен из уникальной смесовой ткани Шэлтон с повышенной плотностью 320 г/м^2, устойчивой к истиранию и загрязнениям.
- Для дополнительной прочности соединений предусмотрены двойные строчки отделки.
- Большое количество функциональных карманов.

опт: **5 349** руб. розница: **6 297** руб.



БРЮКИ UNION SPACE (ЮНИОНСПЕЙС) ЯРС12341

ТР ТС 019/2011 ГОСТ 12.4.280–2014 ГОСТ Р 12.4.288-2013

Ткань:
Шэлтон

Состав ткани:
60% хлопок, 40% полиэфир

Плотность ткани:
320 г/м^2

Цвет:
тёмно-синий,
чёрный

Размер:
с 44–46 по 60–62

Рост:
с 158–164 по 182–188

Защитные свойства:
Ми, 3, Во

Особенности:

- Большое количество функциональных карманов.
- Объёмные наколенники с карманами для амортизационных вкладышей.*
- Современные световозвращающие полосы «GlinBack» обеспечивают дополнительную видимость в тёмное время суток.

опт: **4 998** руб. розница: **5 898** руб.

*ассортимент наколенников представлен на странице 122





ЖИЛЕТ UNION SPACE (ЮНИОНСПЕЙС) ЯРС12533

ТР ТС 019/2011 ГОСТ 12.4.280–2014 ГОСТ Р 12.4.288-2013

Ткань:
Шэлтон

Размер:
с 44–46 по 60–62

Состав ткани:
60% хлопок, 40% полиэфир

Защитные свойства:
Ми, 3, Во

Плотность ткани:
320 г/м^2

Цвет:
темно-синий,
чёрный

Особенности:

- Жилет изготовлен из уникальной смесовой ткани Шэлтон с повышенной плотностью 320 г/м^2, устойчивой к истиранию и загрязнениям.
- Множество объемных функциональных карманов, специальные отделения для навешивания инструментов.
- В комплекте пояс из стропы с пряжкой.

опт: **4 398** руб. розница: **5 190** руб.





ШОРТЫ UNION SPACE (ЮНИОНСПЕЙС) ЯРС12288

ТР ТС 017/2011

Ткань:
Шэлтон

Размер:
с 44–46 по 60–62

Состав ткани:
60% хлопок, 40% полиэфир

Рост:
с 158–164 по 182–188

Плотность ткани:
320 г/м^2

Цвет:
тёмно-синий,
чёрный

Особенности:

- Шорты изготовлены из уникальной смесовой ткани Шэлтон с повышенной плотностью 320 г/м^2, устойчивой к истиранию и загрязнениям.
- Для дополнительной прочности соединений предусмотрены двойные строчки отделки.
- Большое количество функциональных карманов.

опт: **3 399** руб. розница: **3 999** руб.





КОСТЮМ STATUS NEW (СТАТУС НЬЮ) ЛАЙТ ЯРС21519

ТР ТС 019/2011 ГОСТ 12.4.280–2014

Ткань:
ERGOstuff+

Состав ткани:
35% хлопок, 65% полиэфир

Плотность ткани:
240 г/м^2

Цвет:
графит/красный,
серый хаки,
серый хаки/графит

Комплект:
куртка + брюки

Размер:
с 44–46 по 64–66

Рост:
с 170–176 по 182–188

Защитные свойства:
3, Ми

Особенности:

- Конструктив полностью идентичен Костюму STATUS NEW (Статус), отличие только в том, что Костюм STATUS NEW (Статус Нью) Лайт специально изготовлен из ткани без Во пропитки.
- Костюмы из такой ткани обладают более высокими показателями воздухопроницаемости, что наилучшим образом подходит для работы в помещениях.

Основные конструктивные особенности:

- Куртка и брюки анатомической формы.
- В куртке в области подмышечных впадин имеются вентиляционные отверстия с сеткой.
- На рукавах расположены современные декоративные элементы из световозвращающего трансфера.
- На брюках в области колен есть усиления для увеличения износостойкости изделия.

опт: **6 744** руб. розница: **7 956** руб.



КОСТЮМ STATUS NEW (СТАТУС) С СВП ЯРС14054

ТР ТС 019/2011 ГОСТ 12.4.280–2014 ГОСТ Р 12.4.288–2013

Ткань:
ERGOstuff+

Состав ткани:
35% хлопок, 65% полиэфир

Плотность ткани:
240 г/м^2

Цвет:
лимон/графит с СВП,
оранжевый/графит с СВП

Комплект:
куртка + брюки

Размер:
с 44–46 по 64–66

Рост:
с 170–176 по 182–188

Защитные свойства:
3, Ми, Во, Мп

Особенности:

- В области подмышечных впадин вентиляционные отверстия с сеткой.
- На рукавах куртки и брюках расположены современные декоративные элементы из световозвращающего трансфера.
- На брюках в области колен есть усиления для увеличения износостойкости изделия.

опт: **6 948** руб. розница: **8 196** руб.









РАСШИРЕННЫЙ РАЗМЕРНЫЙ РЯД

КОСТЮМ STATUS NEW (СТАТУС) ЯРС14054

ТР ТС 019/2011 ГОСТ 12.4.280–2014 ГОСТ Р 12.4.288–2013

Ткань:
ERGOstuff+

Состав ткани:
35% хлопок, 65% полиэфир

Плотность ткани:
240 г/м^2

Цвет:
аквамарин/чёрный,
графит/красный,
белый/графит,
серый хаки,
бежевый/чёрный,
серый хаки/графит,
тёмно-синий/чёрный,
серый хаки/серый песок,
графит/чёрный

Комплект:
куртка + брюки

Размер:
с 40–42 по 72–74

Рост:
с 158–164 по 194–200

Защитные свойства:
3, Ми, Во, Мп

Особенности:

- В области подмышечных впадин вентиляционные отверстия с сеткой.
- На рукавах и брюках расположены современные декоративные элементы из световозвращающего трансфера.
- В области колен имеется усиление для увеличения износостойкости изделия.

опт: **6 948** руб. розница: **8 196** руб.











РАСШИРЕННЫЙ РАЗМЕРНЫЙ РЯД

КОСТЮМ STATUS NEW 2 (СТАТУС) ЯРС 14584

ТР ТС 019/2011 ГОСТ 12.4.280–2014 ГОСТ Р 12.4.288–2013

Ткань:
ERGOstuff+

Состав ткани:
35% хлопок, 65% полиэфир

Плотность ткани:
240 г/м^2

Цвет:
тёмно-синий/чёрный,
серый хаки/серый песок,
бежевый/чёрный,
красный/тёмно-серый,
графит/чёрный,
тёмно-серый/красный

Комплект:
куртка + полукомбинезон

Размер:
с 44–46 по 64–66

Рост:
с 170–176 по 194–200

Защитные свойства:
3, Ми, Во, Мп

Особенности:

- В области подмышечных впадин вентиляционные отверстия с сеткой.
- На рукавах и полукомбинезоне расположены современные декоративные элементы из световозвращающего трансфера.
- В области колен имеется усиление для увеличения износостойкости изделия.

опт: **6 999** руб. розница: **8 259** руб.



РАСШИРЕННЫЙ РАЗМЕРНЫЙ РЯД

ТОЛСТОВКА СТАТУС (STATUS) КОМБИНИРОВАННАЯ ЯРС22981

ТР ТС 017/2011

Ткань основная:
смесовая

Состав ткани:
35% хлопок, 65% полиэфир

Плотность ткани:
240 г/м^2

Ткань дополнительная:
флис

Состав ткани:
100% полиэфир

Плотность ткани:
300 г/м^2

Цвет:
т-синий/чёрный, графит/чёрный

Размер:
с 44–46 по 64–66

Рост:
с 170–176 по 182–188

Особенности:

- Толстовка комбинированная с длинными рукавами, прямого кроя.
- Скомбинирована из 2-х видов ткани: плотного качественного тёплого флиса и прочного смесового материала.
- СВП-кант обеспечивает видимость и безопасность сотрудника в условиях слабой освещённости.
- Капюшон с утяжкой.
- Центральная застёжка на молнию.
- Два боковых и два нагрудных кармана из нескольких отделений.
- Дополнительная двойная отстрочка швов.

опт: **3 498** руб. розница: **4 095** руб.











НОВИНКА | РАСШИРЕННЫЙ РАЗМЕРНЫЙ РЯД

ЖИЛЕТ СТАТУС (STATUS) ФЛИСОВЫЙ — ЯРС23023

ТР ТС 017/2011

Ткань:
флис

Состав ткани:
100% полиэфир

Плотность ткани:
300 г/м^2

Цвет:
т-синий/чёрный

Размер:
с 44–46 по 64–66

Рост:
с 170–176 по 182–188

Особенности:

- Жилет прямого кроя из мягкого флиса. Благодаря свойствам ткани жилет не мнётся, быстро сохнет и надёжно защищает от холода.
- СВП кант обеспечивает видимость и безопасность сотрудника в условиях слабой освещённости.
- Воротник-стойка для сохранения тепла и комфорта во время носки в прохладную погоду.
- Центральная застёжка на молнию.
- Два боковых и один нагрудный карман на молнии.
- Дополнительная двойная отстрочка швов.

опт: **2 499** руб. розница: **2 997** руб.





НОВИНКА | РАСШИРЕННЫЙ РАЗМЕРНЫЙ РЯД

ЖИЛЕТ СТАТУС (STATUS) КОМБИНИРОВАННЫЙ ЯРС23027

ТР ТС 017/2011

Ткань основная:
флис

Состав ткани:
100% полиэфир

Плотность ткани:
300 г/м^2

Ткань дополнительная:
смесовая

Состав ткани:
35% хлопок, 65% полиэфир

Плотность ткани:
240 г/м^2

Цвет:
чёрный/т.синий

Размер:
с 44–46 по 64–66

Рост:
с 170–176 по 182–188

Особенности:

- Жилет комбинированный прямого кроя.
- Скомбинирован из 2-х видов ткани: плотного, качественного, тёплого флиса и прочного материала, благодаря чему повышается износостойкость изделия.
- СВП-кант обеспечивает видимость и безопасность сотрудника в условиях слабой освещённости.
- Воротник-стойка для сохранения тепла и комфорта во время носки в прохладную погоду.
- Центральная застёжка на молнию.
- Два боковых и один нагрудный карман из нескольких отделений.
- Дополнительная двойная отстрочка швов.

опт: **2 499** руб. розница: **2 997** руб.

A.



B.



C.



A.	КУРТКА TAKER (ТЕЙКЕР) МЕТАЛЛ ФРИ	ЯРС20714
B.	БРЮКИ TAKER (ТЕЙКЕР) МЕТАЛЛ ФРИ	ЯРС20720
C.	ПОЛУКОМБИНЕЗОН TAKER (ТЕЙКЕР) МЕТАЛЛ ФРИ	ЯРС20718

ТР ТС 019/2011 ГОСТ 12.4.280–2014

Ткань:
Саржа

Состав ткани:
100% хлопок

Плотность ткани:
235 г/м²

Цвет:
василёк/красный

Размер:
с 44–46 по 64–66

Рост:
с 170–176 по 182–188

Защитные свойства:
3, Ми

Особенности:

- Линейка Тейкер Металл Фри не имеет металлических элементов, поэтому идеально подходит для работы на предприятиях, которые используют металлодетектор.
- Ткань Саржа обладает высокой устойчивостью к истиранию. Плотность ткани позволяет ей дышать, не создавая парникового эффекта. Саржа гигроскопична, хорошо впитывает влагу.
- Световозвращающие полосы обеспечивают дополнительную видимость работника в тёмной время суток.
- Для застёжек используются двухщелевые пуговицы, которые надёжно крепятся к ткани с помощью тесьмы.

Куртка:

- Прямой силуэт.
- Центральная застёжка на пуговицы.
- Имеется съемный карман. Карман можно разместить справа или слева с помощью специального крепления на велкро.
- Есть карман для бейджа.

Брюки:

- Прямой силуэт.
- Застёжка гульфика на пуговицы.
- Специальные анатомические колени обеспечивают дополнительную свободу движения. Процесс работы будет максимально удобным, так как ничто не будет сковывать движения.
- Колени усилены двойным слоем ткани.

Полукомбинезон:

- Прямой силуэт.
- Застёгивается на 4 пуговицы сбоку, также имеется застёжка гульфика на пуговицы.
- На коленях имеется усиление. Это двойная защита в местах максимального истирания.
- Снабжен съёмным карманом на груди на велкро.

A.	опт: **3 240** руб.	розница: **3 822** руб.
B.	опт: **2 397**руб.	розница: **2 829** руб.
C.	опт: **2 997** руб.	розница: **3 540** руб.







A.



B.



C.



A.	КУРТКА TAKER (ТЕЙКЕР) ПРОФ	**ЯРС20711**
B.	БРЮКИ TAKER (ТЕЙКЕР) ПРОФ	**ЯРС20713**
C.	ПОЛУКОМБИНЕЗОН TAKER (ТЕЙКЕР) ПРОФ	**ЯРС20710**

ТР ТС 019/2011 ГОСТ 12.4.280–2014

Ткань:
Томбой

Состав ткани:
33% хлопок, 67% полиэфир

Плотность ткани:
245 г/м^2

Цвет:
т.синий/т.серый

Размер:
с 44–46 по 64–66

Рост:
с 170–176 по 182–188

Защитные свойства:
3, Ми

Особенности:

- Высокая износоустойчивость и прочность изделий из ткани Томбой гарантирует долговечность в эксплуатации.
- Спецодежда из ткани Томбой удобна и комфортна, обладает хорошей воздухопроницаемостью и гигроскопичностью — в ней приятно работать.
- Все изделия Тейкер Проф выдерживают многократные промышленные стирки при высоких температурах (85 °С).
- Световозвращающие полосы обеспечивают дополнительную видимость работника в темное время суток.

Куртка:

- Прямой силуэт.
- Центральная застежка на молнию и с ветрозащитной планкой.
- 3 больших вместительных кармана.
- В области подмышечных впадин располагаются люверсы, обеспечивающие дополнительную вентиляцию.

Брюки:

- Прямой силуэт.
- 2 больших вместительных кармана.
- Колени усилены двойным слоем ткани.

Полукомбинезон:

- Прямой силуэт.
- Застегивается на три пуговицы сбоку.
- Большое количество функциональных карманов.
- Колени усилены двойным слоем ткани.

A.	опт: **3 498** руб.	розница: **4 128** руб.
B.	опт: **1 998** руб.	розница: **2 358** руб.
C.	опт: **3 168** руб.	розница: **3 744** руб.











РАСШИРЕННЫЙ РАЗМЕРНЫЙ РЯД

КОСТЮМ ПРОФЕССИОНАЛ-1 Ц0000120

ТР ТС 019/2011 ГОСТ 12.4.280–2014 ГОСТ Р 12.4.288–2013

Ткань:
ERGOstuff+

Состав ткани:
35% хлопок, 65% полиэфир

Плотность ткани:
240 г/м^2

Цвет:
тёмно-серый/светло-серый
василёк/светло-серый
графит/св.серый

Комплект:
куртка + брюки

Размер:
с 44–46 по 64–66

Рост:
с 158–164 по 194–200

Защитные свойства:
3, Ми, Во, Мп

Особенности:

- Большое количество функциональных карманов.
- Куртка и брюки регулируются по объёму патами. Ремень в комплекте.
- На коленях усиление в виде накладных карманов, позволяющих использовать амортизационные наколенники.*

опт: **5 394** руб. розница: **6 366** руб.



*ассортимент наколенников представлен на странице 122





РАСШИРЕННЫЙ РАЗМЕРНЫЙ РЯД

КОСТЮМ ПРОФЕССИОНАЛ-2 Д0000080

ТР ТС 019/2011 ГОСТ 12.4.280–2014 ГОСТ Р 12.4.288–2013

Ткань:
ERGOstuff+

Состав ткани:
35% хлопок, 65% полиэфир

Плотность ткани:
240 г/м^2

Цвет:
василёк/чёрный,
василёк/светло-серый,
зелёный/светло-серый,
тёмно-серый/светло-серый,
красный/светло-серый,
тёмно-серый/графит

Комплект:
куртка + полукомбинезон

Размер:
с 40–42 по 84–86

Рост:
с 158–164 по 194–200

Защитные свойства:
3, Ми, Во, Мп

Особенности:

- Низ куртки регулируется по объему.
- В полукомбинезоне бретели со стороны спинки с эластичной тесьмой, застёжка бретелей на фастексы.
- На коленях усиление в виде накладных карманов, позволяющих использовать амортизационные вкладыши (наколенники).*

опт: **5 499** руб. розница: **6 492** руб.





*ассортимент наколенников представлен на странице 122







РАСШИРЕННЫЙ РАЗМЕРНЫЙ РЯД

КОСТЮМ ПРОФЕССИОНАЛ-2 С СОП

ЯРС07877

ТР ТС 019/2011 ГОСТ 12.4.280–2014 ГОСТ Р 12.4.288–2013

Ткань:
ERGOstuff+

Состав ткани:
35% хлопок, 65% полиэфир

Плотность ткани:
240 г/м^2

Цвет:
черный/оранжевый,
графит/оранжевый,
оранжево/чёрный

Комплект:
куртка + полукомбинезон

Размер:
с 44–46 по 84–86

Рост:
с 158–164 по 182–188

Защитные свойства:
Ми, 3, Во, Мп

Особенности:

- Световозвращающие полосы «GlinBack» шириной 50 мм обеспечивают дополнительную видимость в темное время суток.
- Большое количество функциональных карманов, в том числе накладные карманы на коленях, позволяющие использовать амортизационные вкладыши (наколенники).*
- Двойные усиленные швы и двойные отделочные строчки гарантируют прочность соединений деталей костюма.

опт: **5 499** руб. розница: **6 492** руб.

*ассортимент наколенников представлен на странице 122



РАСШИРЕННЫЙ РАЗМЕРНЫЙ РЯД

КОСТЮМ ПРЕМИУМ ЛЕТНИЙ ЯРС13381

ТР ТС 019/2011 ГОСТ 12.4.280–2014 ГОСТ Р 12.4.288–2013

Ткань:
ERGOstuff+

Состав ткани:
35% хлопок, 65% полиэфир

Плотность ткани:
240 г/м^2

Цвет:
чёрный/лимон

Комплект:
куртка + брюки

Размер:
с 44–46 по 64–66

Рост:
с 158–164 по 194–200

Защитные свойства:
3, Ми, Во, Мп

Особенности:

- Куртка с удлинённой спинкой.
- В области подмышек люверсы для вентиляции.
- На куртке расположены световозвращающие полосы «GlinBack», обеспечивающие дополнительную видимость в тёмное время суток.

опт: **6 474** руб. розница: **7 638** руб.







КОСТЮМ МУЖСКОЙ MARS (МАРС) ЯРС14580

ТР ТС 019/2011 ГОСТ 12.4.280–2014 ГОСТ Р 12.4.288–2013

Ткань:
Textor

Состав ткани:
51% хлопок, 49% полиэфир

Плотность ткани:
260 г/м²

Цвет:
тёмно-синий/красный,
чёрный/светло-серый

Комплект:
куртка + полукомбинезон

Размер:
с 44–46 по 64–66

Рост:
с 170–176 по 182–188

Защитные свойства:
3, Ми, Во

Особенности:

- Скрытая фурнитура, гарантирует защиту рабочих поверхностей от царапин.
- Куртка с регулировкой объёма по низу, которая обеспечивает плотное прилегание к телу, защищает от продуваний.
- Бретели полукомбинезона со стороны спинки с двойной эластичной тесьмой. Застёжка бретелей на фастекс, закрытый муфтой.

опт: **6 699** руб. розница: **7 899** руб.







КОСТЮМ АРГО ЯРС15704

ТР ТС 019/2011 ГОСТ 12.4.280–2014 ГОСТ Р 12.4.288–2013

Ткань:
ERGOstuff+

Состав ткани:
35% хлопок, 65% полиэфир

Плотность ткани:
240 г/м²

Цвет:
чёрно/красный

Комплект:
куртка + полукомбинезон

Размер:
с 48–50 по 60–62

Рост:
с 170–176 по 182–188

Защитные свойства:
3, Ми, Во, Мп

Особенности:

- Укороченная куртка прямого силуэта.
- Полукомбинезон прямого силуэта с брателями с эластичной лентой.
- На костюме расположены световозвращающие полосы «GlinBack», обеспечивающие дополнительную видимость в тёмное время суток.

опт: **4 998** руб. розница: **5 898** руб.



КОСТЮМ КОНТИНЕНТ С СВП 00000196

ТР ТС 019/2011 ГОСТ 12.4.280–2014 ГОСТ Р 12.4.288–2013

Ткань:
ERGOstuff

Состав ткани:
35% хлопок, 65% полиэфир

Плотность ткани:
210 г/м²

Цвет:
тёмно-синий/красный

Комплект:
куртка + полукомбинезон

Размер:
с 48–50 по 60–62

Рост:
с 170–176 по 182–188

Защитные свойства:
3, Ми, Во

Особенности:

- Удлинённая куртка прямого силуэта со съёмным капюшоном.
- Вентиляционные отверстия в виде люверсов в подмышечной зоне.
- На куртке и полукомбинезоне расположены световозвращающие полосы «GlinBack», обеспечивающие дополнительную видимость в тёмное время суток.

опт: **2 994** руб. розница: **3 534** руб.





ЗАКЛЮЧЕНИЕ МИНПРОМТОРГА

КОСТЮМ МУЖСКОЙ РАБОЧИЙ СОЮЗ-1, КРМ, МИНПРОМТОРГ

ЯРС23128

ТР ТС 019/2011 ГОСТ 12.4.280–2014

Ткань:
смесовая

Состав ткани:
35% хлопок, 65% полиэфир

Плотность ткани:
210 г/м^2

Цвет:
т.серый/оранжевый

Комплект:
куртка + брюки

Размер:
с 44–46 по 60–62

Рост:
с 158–164 по 182–188

Защитные свойства:
3, Ми

Особенности:

- На куртке расположены 4 накладных кармана. На правом верхнем кармане предусмотрено окошко для бейджа.
- В области подмышечных впадин располагаются люверсы для вентиляции.
- Световозвращающие полосы обеспечивают дополнительную видимость в тёмное время суток.

опт: **4 290** руб. розница: **5 064** руб.



ЗАКЛЮЧЕНИЕ МИНПРОМТОРГА

КОСТЮМ МУЖСКОЙ РАБОЧИЙ СОЮЗ-2, КРМ, МИНПРОМТОРГ

ЯРС23127

ТР ТС 019/2011 ГОСТ 12.4.280–2014

Ткань:
смесовая

Состав ткани:
35% хлопок, 65% полиэфир

Плотность ткани:
210 г/м^2

Цвет:
тёмно-синий/василёк

Комплект:
куртка + полукомбинезон

Размер:
с 44–46 по 60–62

Рост:
с 158–164 по 182–188

Защитные свойства:
3, Ми

Особенности:

- Потайная застёжка на пуговицы.
- На правом верхнем кармане куртки предусмотрено окошко для бейджа.
- Усиление в области локтей и колен.

опт: **4 875** руб. розница: **5 748** руб.





РАСШИРЕННЫЙ РАЗМЕРНЫЙ РЯД

КОСТЮМ МАСТЕР-ЛЮКС С СВП ЯРС22087

ТР ТС 019/2011 ГОСТ 12.4.280–2014 ГОСТ Р 12.4.288–2013

Ткань:
ERGOstuff+

Состав ткани:
35% хлопок, 65% полиэфир

Плотность ткани:
240 г/м^2

Цвет:
красный/чёрный,
светло-серый/красный

Комплект:
куртка + полукомбинезон

Размер:
с 44–46 по 72–74

Рост:
с 158–164 по 194–200

Защитные свойства:
3, Ми, Во, Мп

Особенности:

- Видимость в темное время суток обеспечивают современные световозвращающие полосы «GlinBack», которые расположены на спинке, кокетке и рукавах куртки, а также по низу полукомбинезона.
- Дополнительная прочность соединений костюма за счёт двойных отделочных строчек.
- Оптимальное соотношение волокон в ткани 35% хлопок + 65% полиэфир обеспечивает воздухопроницаемость и высокую прочность.

опт: **4 194** руб. розница: **4 950** руб.



КОСТЮМ ПРОФИ

ЯРС12137

ТР ТС 019/2011 ГОСТ 12.4.280–2014

Ткань:
Саржа

Состав ткани:
100% хлопок

Плотность ткани:
210 г/м^2

Цвет:
тёмно-серый

Комплект:
куртка + полукомбинезон

Размер:
с 44–46 по 60–62

Рост:
с 170–176 по 182–188

Защитные свойства:
3, Ми

Особенности:

- Костюм хорошо подходит для работы с болгаркой, а так же в закрытых помещениях.
- Куртка на молнии с ветрозащитным клапаном.
- Большое количество функциональных карманов.

опт: **4 485** руб. розница: **5 292** руб.



КОСТЮМ СОЮЗСПЕЦ

ЯРС18767

ТР ТС 019/2011 ГОСТ 12.4.280–2014 ГОСТ Р 12.4.288–2013

Ткань:
NanoFive

Состав ткани:
20% хлопок, 80% полиэфир

Плотность ткани:
200 г/м^2

Цвет:
тёмно-синий/василёк,
тёмно-серый/св.серый

Комплект:
куртка + полукомбинезон

Размер:
с 44–46 по 64–66

Рост:
с 170–176 по 182–188

Защитные свойства:
3, Ми, Во

Особенности:

- Куртка с нижними боковыми карманами и с полукольцом для крепления съёмного бейджа.
- Полукомбинезон прямого силуэта с застёжкой в правом боковом шве на кнопки.
- Современные световозвращающие полосы «GlinBack» на куртке и полукомбинезоне обеспечивают дополнительную видимость в тёмное время суток.

опт: **4 182** руб. розница: **4 938** руб.





РАСШИРЕННЫЙ РАЗМЕРНЫЙ РЯД

КОСТЮМ ЭКСПЕРТ-2 00000247

ТР ТС 019/2011 ГОСТ 12.4.280–2014 ГОСТ Р 12.4.288–2013

Ткань:
смесовая

Состав ткани:
20% хлопок, 80% полиэфир

Плотность ткани:
210 г/м^2

Цвет:
зелёный, василёк, тёмно-синий

Комплект:
куртка + полукомбинезон

Размер:
с 40–42 по 76–78

Рост:
с 158–164 по 194–200

Защитные свойства:
3, Ми, Во

Особенности:

- Костюм изготовлен из смесовой ткани. Полиэстер обеспечивает прочность и устойчивость к износу, а хлопок — воздухопроницаемость.
- Потайная застёжка на пуговицах.
- Полукомбинезон имеет бретели с эластичной тесьмой.
- Застёжка бретелей на фастексы.

опт: **3 834** руб. розница: **4 530** руб.







КОСТЮМ ЭКСПЕРТ-2 БЕЛЫЙ Д0000073

ТР ТС 019/2011 ГОСТ 12.4.280–2014 ГОСТ Р 12.4.288–2013

Ткань:
смесовая

Состав ткани:
20% хлопок, 80% полиэфир

Плотность ткани:
210 г/м^2

Цвет:
белый

Комплект:
куртка + полукомбинезон

Размер:
с 44–46 по 60–62

Рост:
с 158–164 по 182–188

Защитные свойства:
3, Ми, Во

Особенности:

- Костюм изготовлен из смесовой ткани. Полиэфир обеспечивает прочность, устойчивость к износу, а хлопок — воздухопроницаемость.
- Потайная застёжка на пуговицах.
- Полукомбинезон имеет бретели с эластичной тесьмой.
- Застёжка бретелей на фастексы.

опт: **3 834** руб. розница: **4 530** руб.



КОСТЮМ ЭКСПЕРТ-2 С СОП 00000248

ТР ТС 019/2011 ГОСТ 12.4.280–2014 ГОСТ Р 12.4.288–2013

Ткань:
смесовая

Состав ткани:
20% хлопок, 80% полиэфир

Плотность ткани:
210 г/м^2

Цвет:
василёк

Комплект:
куртка + полукомбинезон

Размер:
с 44–46 по 64–66

Рост:
с 170–176 по 182–188

Защитные свойства:
3, Ми, Во

Особенности:

- Костюм изготовлен из смесовой ткани. Полиэфир обеспечивает прочность, устойчивость к износу, а хлопок — воздухопроницаемость.
- Полукомбинезон имеет бретели с эластичной тесьмой. Застёжка бретелей на фастексы.
- На куртке и по низу брючин полукомбинезона расположены световозвращающие полосы «GlinBack», обеспечивающие дополнительную видимость в тёмное время суток.
- Потайная застёжка на пуговицах

опт: **3 834** руб. розница: **4 530** руб.



КОСТЮМ УНИВЕРСАЛ-ЛЮКС 99000275

ТР ТС 019/2011 ГОСТ 12.4.280–2014 ГОСТ Р 12.4.288–2013

Ткань:
смесовая

Состав ткани:
20% хлопок, 80% полиэфир

Плотность ткани:
210 г/м^2

Цвет:
тёмно-синий/василёк

Комплект:
куртка + брюки

Размер:
с 44–46 по 64–66

Рост:
с 158–164 по 182–188

Защитные свойства:
3, Ми, Во

Особенности:

- Костюм изготовлен из смесовой ткани. Полиэфир обеспечивает прочность, устойчивость к износу, а хлопок — воздухопроницаемость.
- На брюках имеется накладной карман для инструментов.
- Усиление на локтях и коленях.

опт: **2 997** руб. розница: **3 534** руб.



РАСШИРЕННЫЙ РАЗМЕРНЫЙ РЯД

КОСТЮМ ТРУД РАБОЧИЙ 00000233

ТР ТС 019/2011 ГОСТ 12.4.280–2014 ГОСТ Р 12.4.288–2013

Ткань:
смесовая

Состав ткани:
35% хлопок, 65% полиэфир

Плотность ткани:
210 г/м²

Цвет:
тёмно-синий, василёк/серый

Комплект:
куртка + брюки

Размер:
с 44–46 по 64–66

Рост:
с 158–164 по 194–200

Защитные свойства:
3, Ми, Во

Особенности:

- Костюм изготовлен из смесовой ткани. Полиэфир обеспечивает прочность, устойчивость к износу, а хлопок — воздухопроницаемость.
- Использован кубовый краситель Klaydex. Костюм выдерживает многократные стирки, устойчив к солнечному свету и глажению.
- Дополнительные припуски существенно увеличивают амплитуду движений и позволяют свободно двигаться. Нагрузка на швы сводится к минимуму.



опт: **1 998** руб. розница: **2 358** руб.



РАСШИРЕННЫЙ РАЗМЕРНЫЙ РЯД

КОСТЮМ ТРУД-2 РАБОЧИЙ 99000535

ТР ТС 019/2011 ГОСТ 12.4.280–2014 ГОСТ Р 12.4.288–2013

Ткань:
смесовая

Состав ткани:
35% хлопок, 65% полиэфир

Плотность ткани:
210 г/м²

Цвет:
тёмно-синий

Комплект:
куртка + полукомбинезон

Размер:
с 44–46 по 68–70

Рост:
с 158–164 по 194–200

Защитные свойства:
3, Ми, Во

Особенности:

- Костюм изготовлен из смесовой ткани. Полиэфир обеспечивает прочность, устойчивость к износу, а хлопок — воздухопроницаемость.
- Использован кубовый краситель Klaydex. Костюм выдерживает многократные стирки, устойчив к солнечному свету и глажению.
- Дополнительные припуски существенно увеличивают амплитуду движений и позволяют свободно двигаться. Нагрузка на швы сводится к минимуму.

опт: **2 250** руб. розница: **2 655** руб.



КОСТЮМ КОММУНАЛЬЩИК ЭКОНОМ 99000408

ТР ТС 019/2011 ГОСТ 12.4.280–2014

Ткань:
FlayWoks

Состав ткани:
20% хлопок, 80% полиэфир

Плотность ткани:
190 г/м^2

Цвет:
тёмно-синий/лимон,
тёмно-серый/светло-серый,
тёмно-синий/оранжевый

Комплект:
куртка + полукомбинезон

Размер:
с 44–46 по 64–66

Рост:
с 158–164 по 182–188

Защитные свойства:
3, Ми

Особенности:

- Костюм изготовлен из смесовой ткани. Полиэфир обеспечивает прочность, устойчивость к износу, а хлопок — воздухопроницаемость.
- Современные СВП «GlinBack» обеспечивают дополнительную видимость в тёмное время суток.
- На куртке 4 накладных кармана. На левом рукаве накладной объёмный карман с клапаном.
- Бретели полукомбинезона со стороны спинки с эластичной тесьмой. Застёжка бретелей на фастексы.

опт: **2 298** руб. розница: **3 297** руб.



КОСТЮМ СТРОИТЕЛЯ ЭКОНОМ ЯРС07345

ТР ТС 019/2011 ГОСТ 12.4.280–2014

Ткань:
FlayWoks

Состав ткани:
20% хлопок, 80% полиэфир

Плотность ткани:
190 г/м^2

Цвет:
тёмно-синий/василёк

Комплект:
куртка + брюки

Размер:
с 44–46 по 60–62

Рост:
с 158–164 по 182–188

Защитные свойства:
3, Ми

Особенности:

- Костюм изготовлен из смесовой ткани. Полиэфир обеспечивает прочность, устойчивость к износу, а хлопок — воздухопроницаемость.
- Рукава куртки имеют усиление в области локтей.
- Брюки прямые, имеют накладные карманы спереди.

опт: **1 098** руб. розница: **1 296** руб.



РАСШИРЕННЫЙ РАЗМЕРНЫЙ РЯД

КУРТКА ЭКСПЕРТ-2 00000297

ТР ТС 019/2011 ГОСТ 12.4.280–2014 ГОСТ Р 12.4.288–2013

Ткань:
смесовая

Состав ткани:
20% хлопок, 80% полиэфир

Плотность ткани:
210 г/м^2

Цвет:
тёмно-синий,
василёк,
зелёный

Размер:
с 40–42 по 68–70

Рост:
с 158–164 по 194–200

Защитные свойства:
3, Ми, Во

Особенности:

- Куртка изготовлена из смесовой ткани. Полиэфир обеспечивает прочность, устойчивость к износу, а хлопок — воздухопроницаемость.
- Потайная застёжка на пуговицах.
- Два верхних и два нижних накладных кармана-портфеля и один карман на рукаве.
- Использован кубовый краситель Klaydex, куртка выдерживает многократные стирки без потери цвета.

опт: **1 950** руб. розница: **2 304** руб.



РАСШИРЕННЫЙ РАЗМЕРНЫЙ РЯД

ПОЛУКОМБИНЕЗОН ЭКСПЕРТ-2 00000477

ТР ТС 019/2011 ГОСТ 12.4.280–2014 ГОСТ Р 12.4.288–2013

Ткань:
смесовая

Состав ткани:
20% хлопок, 80% полиэфир

Плотность ткани:
210 г/м^2

Цвет:
тёмно-синий,
василёк,
зелёный

Размер:
с 40–42 по 68–70

Рост:
с 158–164 по 194–200

Защитные свойства:
3, Ми, Во

Особенности:

- Полукомбинезон изготовлен из смесовой ткани. Полиэфир обеспечивает прочность, устойчивость к износу, а хлопок — воздухопроницаемость.
- Многофункциональные карманы и удобные боковые застёжки на пуговицах.
- В полукомбинезоне бретели со стороны спинки с эластичной тесьмой, застёжка бретелей на фастексы.
- Уникальная водоотталкивающая пропитка RainDrops 100 единиц защищает от промоканий.

опт: **1 884** руб. розница: **2 226** руб.



ПОЛУКОМБИНЕЗОН ПРОФЕССИОНАЛ Д0000060

ТР ТС 019/2011 ГОСТ 12.4.280–2014 ГОСТ Р 12.4.288–2013

Ткань:
ERGOstuff+

Размер:
с 44–46 по 64–66

Состав ткани:
35% хлопок, 65% полиэфир

Рост:
с 158–164 по 182–188

Плотность ткани:
240 г/м^2

Защитные свойства:
3, Ми, Во

Цвет:
тёмно-серый

Особенности:

- Анатомический крой и усиленная широкая спинка с эластичной тесьмой обеспечивают комфорт при носке.
- Большое количество функциональных карманов, в том числе навесные передние и задние карманы с различными отделениями убираются в объёмные накладные карманы.
- На коленях усиление в виде накладных карманов, позволяющих использовать амортизационные вкладыши — наколенники. *

опт: **2 997** руб. розница: **3 540** руб.



ПОЛУКОМБИНЕЗОН ПРОФЕССИОНАЛ-2 ЯРС11218

ТР ТС 019/2011 ГОСТ 12.4.280–2014 ГОСТ Р 12.4.288–2013

Ткань:
ERGOstuff+

Размер:
с 44–46 по 64–66

Состав ткани:
35% хлопок, 65% полиэфир

Рост:
с 158–164 по 182–188

Плотность ткани:
240 г/м^2

Защитные свойства:
3, Ми, Во, Мп

Цвет:
василёк/светло-серый,
тёмно-серый/светло-серый

Особенности:

- Изготовлен из уникальной смесовой ткани ERGOstuff +. Оптимальное соотношение волокон в ткани 35% хлопок + 65% полиэфир обеспечивает воздухопроницаемость и высокую прочность.
- Большое количество функциональных карманов, в том числе передние навесные трехслойные карманы, которые убираются в объёмные накладные карманы.
- На коленях усиление в виде накладных карманов, позволяющих использовать амортизационные вкладыши — наколенники.*

опт: **2 676** руб. розница: **3 162** руб.

*ассортимент наколенников представлен на странице 122





ПОЛУКОМБИНЕЗОН МАСТЕР 99000664

ТР ТС 019/2011 ГОСТ 12.4.280–2014 ГОСТ Р 12.4.288–2013

Ткань:
Textor

Состав ткани:
51% хлопок, 49% полиэфир

Плотность ткани:
260 г/м^2

Цвет:
василёк/чёрный,
василёк/светло-серый

Размер:
с 44–46 по 64–66

Рост:
с 158–164 по 182–188

Защитные свойства:
3, Ми, Во

Особенности:

- Для пошива используется смесовая ткань Textor с водоотталкивающей пропиткой. Благодаря саржевому плетению полиэфир выведен наружу, а хлопок внутрь, обеспечивается высокая защита от истираний.
- Дополнительные припуски существенно увеличивают амплитуду движений и позволяют свободно двигаться. Нагрузка на швы сводится к минимуму.
- Бретели из ткани с эластичной тесьмой со стороны спинки, застёжка бретелей на фастексы.

опт: **1 494** руб. розница: **1 764** руб.

РАСШИРЕННЫЙ РАЗМЕРНЫЙ РЯД

БРЮКИ ГРАНД ЯРС11185

ТР ТС 019/2011 ГОСТ 12.4.280–2014

Состав ткани:
97% хлопок, 3% спандекс

Плотность ткани:
260 г/м²

Отделка:
Оксфорд, (100% полиэфир), плотность 210 г/м²

Цвет:
бежевый/чёрный, василёк/чёрный, т.серый/чёрный, чёрный

Размер:
с 44 по 66

Рост:
с 170–176 по 194–200

Защитные свойства:
3, Ми

Особенности:

- Прочные мужские рабочие брюки из стретч материала с удобной посадкой.
- Ткань с высоким содержанием хлопка проходит специальную обработку, благодаря чему брюки имеют низкий коэффициент усадки.
- Множество функциональных карманов, в том числе 2 съёмных передних кармана с отделениями для навешивания инструментов.
- Усиленные наколенники с карманами для вставки амортизационных вкладышей.*
- Дополнительный запас длины внизу брючин до 5 см.

опт: **3 996** руб. розница: **4 716** руб.













*ассортимент наколенников представлен на странице 122







БРЮКИ ДЖОГГЕРЫ КОТТУРА (COTTURA) ЯРС19675

ТР ТС 019/2011 ТО 12.4.280–16335949–12 к ГОСТ 12.4.280–2014

Ткань:
CANVAS

Состав ткани:
35% хлопок, 65% полиэфир

Плотность ткани:
280 г/м^2

Цвет:
графит, чёрный, хаки

Размер:
с 44–46 по 64–66

Рост:
с 170–176 по 182–188

Защитные свойства:
3, Ми

Особенности:

- Стильные удобные брюки на широких манжетах.
- Декоративная стропа спереди на правой брючине и на кармане.
- Пластиковое кольцо на кармане для крепления мелких элементов.
- Большое количество функциональных карманов.
- Фигурная шлевка сзади на поясе брюк.
- В боковых частях пояса предусмотрена эластичная тесьма.

опт: **3 999** руб. розница: **4 698** руб.





A.	БРЮКИ PREMIUM (ПРЕМИУМ)	ЯРС14579
B.	БРЮКИ УНИВЕРСАЛ	ЯРС22690

ТР ТС 019/2011 ГОСТ 12.4.280–2014 ГОСТ Р 12.4.288–2013

Ткань:
ERGOstuff+

Состав ткани:
35% хлопок, 65% полиэфир

Плотность ткани:
240 г/м^2

Цвет:
серый хаки,
бежевый,
тёмно-синий

Размер:
с 44–46 по 64–66

Рост:
с 170–176 по 182–188

Защитные свойства:
3, Ми, Во, Мп

Особенности:

- Брюки изготовлены из уникальной смесовой ткани ERGOstuff +. Ткань очень прочная и хорошо «дышит».
- Для увеличения прочности в брюках применены двойные отделочные строчки.
- В комплект к брюкам идет ремень из стропы.

опт: **2 397** руб. розница: **2 799** руб.





РАСШИРЕННЫЙ РАЗМЕРНЫЙ РЯД

БРЮКИ ПРОФЕССИОНАЛ ЯРС11217

ТР ТС 019/2011 ГОСТ 12.4.280–2014 ГОСТ Р 12.4.288–2013

Ткань:
ERGOstuff+

Состав ткани:
35% хлопок, 65% полиэфир

Плотность ткани:
240 г/м²

Цвет:
василёк/светло-серый,
тёмно-серый/светло-серый

Размер:
с 44–46 по 64–66

Рост:
с 158–164 по 194–200

Защитные свойства:
3, Ми, Во

Особенности:

- Изготовлены из уникальной смесовой ткани ERGOstuff +. Оптимальное соотношение волокон в ткани 35% хлопок + 65% полиэфир обеспечивает воздухопроницаемость и высокую прочность.
- Большое количество функциональных карманов, в том числе передние навесные трехслойные карманы, которые убираются в объёмные накладные карманы.
- На коленях усиление в виде накладных карманов, позволяющих использовать амортизационные вкладыши — наколенники.*

опт: **2 529** руб. розница: **2 988** руб.



БРЮКИ ГАРАНТ Д0000061

ТР ТС 019/2011 ГОСТ 12.4.280–2014 ГОСТ Р 12.4.288–2013

Ткань:
ERGOstuff+

Состав ткани:
35% хлопок, 65% полиэфир

Плотность ткани:
240 г/м²

Цвет:
чёрный

Размер:
с 40–42 по 60–62

Рост:
с 158–164 по 182–188

Защитные свойства:
3, Ми, Во

Особенности:

- Классический прямой крой брюк с двумя односторонними складками по линии талии.
- Изготовлены из смесовой ткани ERGOstuff +. Ткань очень прочная и хорошо «дышит».
- Уникальная водоотталкивающая пропитка RainDrops 100 единиц защищает от промоканий. Можно работать до 4-х часов под моросящим дождём и не промокнуть.

опт: **1 350** руб. розница: **1 350** руб.

*ассортимент наколенников представлен на странице 122



РАСШИРЕННЫЙ РАЗМЕРНЫЙ РЯД

ЖИЛЕТ ПРОФЕССИОНАЛ ЯРС13184

ТР ТС 019/2011 ГОСТ 12.4.280–2014 ГОСТ Р 12.4.288–2013

Ткань:
ERGOstuff+

Размер:
с 44–46 по 72–74

Состав ткани:
35% хлопок, 65% полиэфир

Рост:
с 170–176 по 182–188

Плотность ткани:
240 г/м^2

Защитные свойства:
3, Ми, Во

Цвет:
василёк/светло-серый,
тёмно-серый/светло-серый

Особенности:

- Большое количество накладных объёмных карманов.
- Застёжка на молнию.
- Изготовлен из уникальной смесовой ткани ERGOstuff+. Ткань очень прочная и хорошо «дышит».

опт: **2 148** руб. розница: **2 499** руб.



РАСШИРЕННЫЙ РАЗМЕРНЫЙ РЯД

ХАЛАТ ПРОФЕССИОНАЛ МУЖСКОЙ Ц0000245

ТР ТС 019/2011 ГОСТ 12.4.280–2014 ГОСТ Р 12.4.288-2013

Ткань:
ERGOstuff

Размер:
с 48–50 по 72-74

Состав ткани:
35% хлопок, 65% полиэфир

Рост:
с 170–176 по 182–188

Плотность ткани:
210 г/м^2

Защитные свойства:
3, Ми, Во

Цвет:
василёк/светло-серый,
тёмно-серый/светло-серый

Особенности:

- Изготовлен из уникальной смесовой ткани ERGOstuff. Оптимальное соотношение волокон в ткани 35% хлопок + 65% полиэфир обеспечивает воздухопроницаемость и высокую прочность.
- Дополнительные припуски существенно увеличивают амплитуду движений и позволяют свободно двигаться. Нагрузка на швы сводится к минимуму.
- Прямой силуэт с центральной супатной застёжкой на 5 пуговиц.

опт: **2 166** руб. розница: **2 556** руб.









micromesh

РАСШИРЕННЫЙ РАЗМЕРНЫЙ РЯД

ХАЛАТ КЛИНПЛЕКС ТЕХНОЛОГ ЯРС20768

ТР ТС 019/2011 ГОСТ 12.4.280–2014

Ткань:
смесовая

Состав ткани:
35% хлопок, 65% полиэфир

Плотность сетки micromesh:
60–65 г/м^2

Плотность ткани:
210 г/м^2

Цвет:
чёрный/графит

Размер:
с 44–46 по 64–66

Рост:
с 170–176 по 182–188

Защитные свойства:
Ми, 3

Особенности:

- Рабочий мужской халат из износостойкой, прочной ткани с контрастной отделкой тонким кантом.
- Прямой силуэт с возможностью регулировки объёма халата при помощи пояса на спинке.
- Воротник-стойка, рукава длинные с манжетами, застёжка на пуговицы.
- Боковые и нагрудные накладные карманы из нескольких отделений.
- Отлетная кокетка на спинке с трикотажной сетчатой подкладкой контрастного цвета.

опт: **3 498** руб. розница: **4 095** руб.









micromesh

РАСШИРЕННЫЙ РАЗМЕРНЫЙ РЯД

ХАЛАТ КЛИНПЛЕКС ТЕХНОЛОГ ЖЕНСКИЙ ЯРС20750

ТР ТС 019/2011 ГОСТ 12.4.280–2014

Ткань:
смесовая

Состав ткани:
35% хлопок, 65% полиэфир

Плотность сетки micromesh:
60-65 г/м^2

Плотность ткани:
210 г/м^2

Цвет:
чёрный/графит

Размер:
с 40–42 по 60–62

Рост:
с 158–164 по 170–176

Защитные свойства:
Ми, 3

Особенности:

- Рабочий женский халат из износостойкой, прочной ткани с контрастной отделкой тонким кантом.
- Полуприлегающий силуэт, с возможностью регулировки объёма халата при помощи пояса на спинке.
- Воротник-стойка, рукава длинные с манжетами, застёжка на пуговицы.
- Боковые и нагрудные накладные карманы из нескольких отделений.
- Отлетная кокетка на спинке с трикотажной сетчатой подкладкой контрастного цвета.

опт: **3 498** руб. розница: **4 095** руб.



НАКОЛЕННИКИ ВКЛАДНЫЕ ЯРС11319

Материал:
вспененный этиленвинилацетат (ЭВА)

Используйте для:
Костюмов: Профессионал-1, Профессионал-2, Премиум, Прогресс, Triumf, Status (жен.), Профессионал утепленный, Профессионал-2 с СОП;
Комбинезона Котпрофи;
П/комбинезонов: Профессионал-2, Union Spase;
Брюк: Union Spase, Профессионал, ГРАНД.

Описание:

- Удобные вставные наколенники для защиты от травм, ударов и смягчения поверхности при работе на коленях. Вставляются в специальные накладные карманы в области колен.

опт: **444** руб. розница: **492** руб.



НАКОЛЕННИКИ ЭВА НА РЕМНЯХ ЯРС11315

Материал:
вспененный этиленвинилацетат (ЭВА)

Описание:

- Удобные универсальные наколенники для защиты коленей от травм, ударов и грязи. Обладают хорошей амортизацией и долговечностью.
- Подходят для всех костюмов.

опт: **348** руб. розница: **480** руб.



НАКОЛЕННИКИ МАТЕРЧАТЫЕ SOFT ДО000140

Материал:
нейлоновая конструкция с противоударными пластиковыми коленными чашечками

Описание:

- Защищают от ударов, травм и грязи при работе на коленях. Широкие эластичные ремни для удобной фиксации на ноге.
- Подходят для всех костюмов.

опт: **666** руб. розница: **792** руб.



РЕМЕНЬ ПОЯСНОЙ ЯРС22952

ТР ТС 017/2011 ГОСТ 28754–90

Состав:
100% натуральная кожа (спилок) толщиной 2,5–3,0 мм, металлическая пряжка.

Длина:
130 см

Ширина:
5 см

Цвет:
чёрный

Особенности:

- Ремень двухшпеньковый поясной шириной 5 см подходит для носки со спецодеждой.
- Возможна регулировка до необходимого объёма талии.

опт: **1 098** руб. розница: **1 296** руб.



РЕМЕНЬ ВОРКМАКС (WORKMAX) ЯРС21208

Состав:
70% полиэстер, 30% спандекс; металлическая пряжка

Длина:
135 см

Цвет:
чёрный

Особенности:

- Стильный ремень с металлической брендированной пряжкой с матовым чёрным покрытием.
- Пряжка позволяет надёжно фиксировать стропу и легко регулировать длину.
- Конец ремня укреплён металлическим наконечником.
- Ремень подходит для носки как с повседневной одеждой, так и со спецодеждой.

опт: **660** руб. розница: **780** руб.



РЕМЕНЬ ПЛЕТЕНЫЙ (РЕЗИНКА) ЯРС13106

ТР ТС 017/2011

Материал:
стропа эластичная

Цвет:
чёрный, тёмно-синий, тёмно-коричневый

опт: **498** руб. розница: **588** руб.



ЧЕХОЛ ДЛЯ ШУРУПОВЕРТА ЯРС22947

ТР ТС 017/2011 ГОСТ 28631–2005

Состав:
100% натуральная кожа (спилок) толщиной 2,5–3,0 мм.

Размер:
15 см x 21 см

Цвет:
чёрный

Особенности:

- Чехол для шуруповерта может использоваться также для монтажного пистолета.
- На внешней стороне четыре ячейки для бит, сверл, отвёрток и т.д.
- Кожаный хляст на клёпке, предохраняет шуруповерт от выпадения из чехла.
- Конструктивные элементы чехла позволяют навешивать изделие на брючный или поясной ремень. Ширина шлевки под ремень: 7 см.
- Петля шлевки под ремень и боковина сумки фиксируется металлическими заклёпками.

опт: **894** руб. розница: **999** руб.



КРЕПЁЖ ДЛЯ МОЛОТКА ЯРС22951

ТР ТС 017/2011 ГОСТ 28631–2005

Состав:
100% натуральная кожа (спилок) толщиной 2,5–3,0 мм, металлическая петля.

Цвет:
чёрный

Особенности:

- Конструкция крепежа для молотка позволяет навесить изделие на поясной или брючный ремень. Ширина шлёвки под ремень: 6 см.
- Прочная металлическая петля держателя.
- Петля фиксируется на коже металлическими заклёпками в местах наибольшей нагрузки.

опт: **429** руб. розница: **498** руб.



СУМКА БОЛЬШАЯ УНИВЕРСАЛЬНАЯ ЯРС22950

ТР ТС 017/2011 ГОСТ 28631–2005

Состав:
100% натуральная кожа (спилок) толщиной 2,5–3,0 мм, металлические элементы.

Размер большой сумки:
24,5 см х 19 см

Размер малой сумки:
15 см х 12 см

Цвет:
чёрный

Особенности:

- Сумка оснащена скобой для крепления рулетки, крепежом для молотка, отсеками для отвёрток, карманами для инструментов, саморезов, гвоздей и т.п.
- Конструктивные элементы сумки позволяют навешивать изделие на брючный или поясной ремень. Ширина шлевок под ремень: 6 см.
- Петля шлевки под ремень, крепёж для молотка, малая сумка, скоба для рулетки фиксируются металлическими заклёпками.

опт: **1 794** руб. розница: **1 998** руб.



СУМКА ДВУХСЕКЦИОННАЯ ЯРС22948

ТР ТС 017/2011 ГОСТ 28631–2005

Состав:
100% натуральная кожа (спилок) толщиной 2,5–3,0 мм.

Размер сумки:
15 см х 12 см

Цвет:
чёрный

Особенности:

- Сумка малая двухсекционная для саморезов, гвоздей и т.п.
- Конструктивные элементы сумки позволяют навешивать изделие на брючный или поясной ремень. Ширина шлёвок под ремень: 6 см.
- Петля шлёвки под ремень фиксируется на сумке металлическими заклёпками.

опт: **798** руб. розница: **942** руб.



СУМКА ОДНОСЕКЦИОННАЯ ЯРС22949

ТР ТС 017/2011 ГОСТ 28631–2005

Состав:
100% натуральная кожа (спилок) толщиной 2,5–3,0 мм.

Размер сумки:
15 см х 12 см

Цвет:
чёрный

Особенности:

- Сумка малая односекционная для саморезов, гвоздей и т.п.
- Конструктивные элементы сумки позволяют навешивать изделие на брючный или поясной ремень. Ширина шлёвок под ремень: 6 см.
- Петля шлёвки под ремень фиксируется на сумке металлическими заклёпками.

опт: **534** руб. розница: **597** руб.

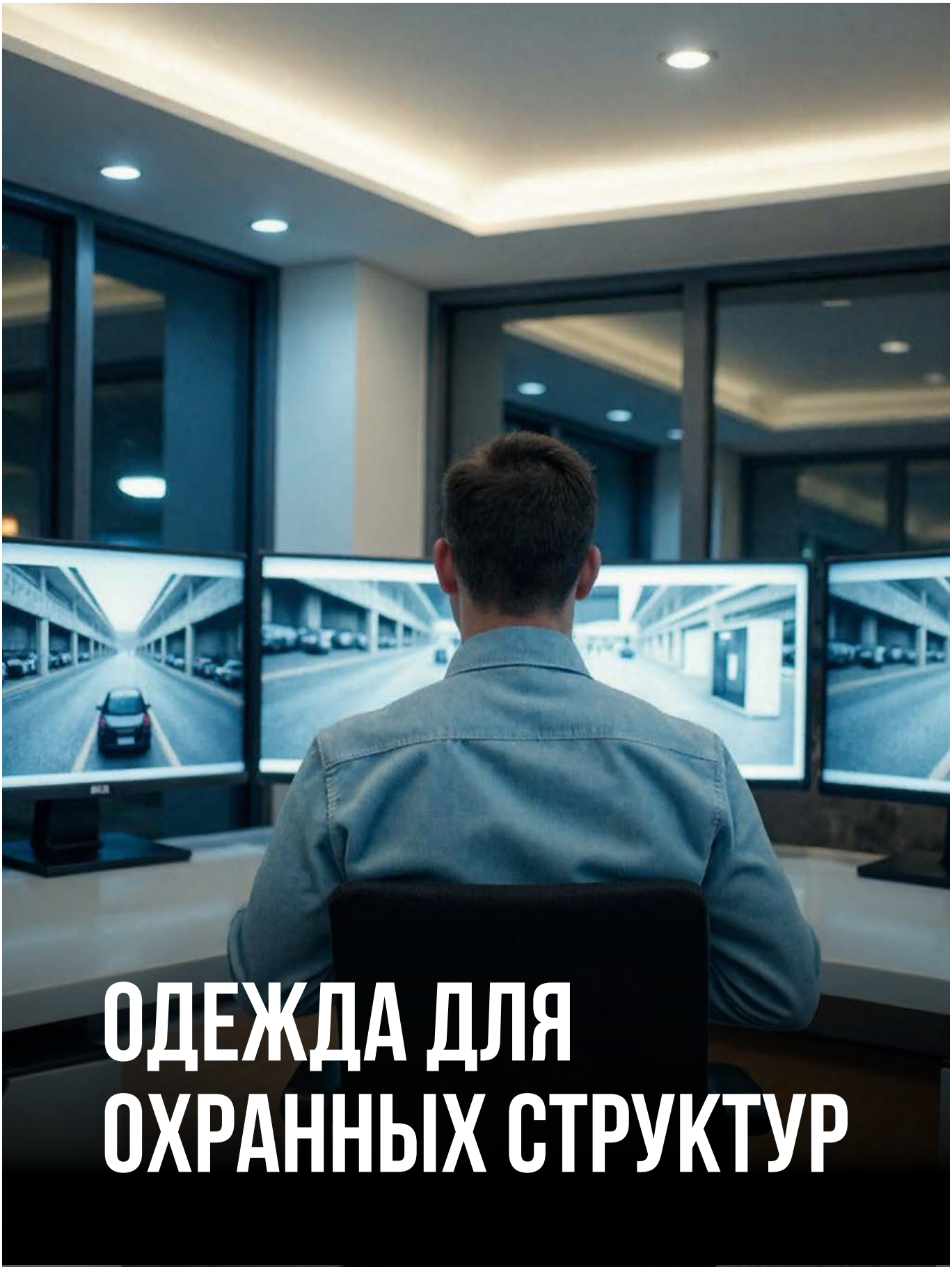

ОДЕЖДА ДЛЯ ОХРАННЫХ СТРУКТУР



КОСТЮМ РАГНАР (RAGNAR) ЯРС20225

ТР ТС 019/2011 ГОСТ 12.4.280–2014 ГОСТ Р 12.4.288–2013

Ткань:
ERGOstuff +

Состав ткани:
35% хлопок, 65% полиэфир

Плотность ткани:
240 г/м^2

Цвет:
чёрный, темно-бежевый, бежевый

Комплект:
куртка + брюки

Размер:
с 44–46 по 64–66

Рост:
с 170–176 по 182–188

Защитные свойства:
3, Ми, Во, Мп

Особенности:

- Анатомический крой.
- Укороченная куртка-бомбер с трикотажными вставками на поясе.
- Трикотажные воротник и манжеты.
- На спинке вертикальные складки для свободы движения.
- Большое количество объёмных функциональных карманов, включая карман для бейджа и карман для рации.
- В области подмышечных впадин установлены люверсы для вентиляции.
- Ширина брюк в нижней части регулируется шнуром с фиксатором.

опт: **5 958** руб. розница: **6 999** руб.





Дополните образ
Ботинками Бутекс охранника

смотрите страницу 328





КОСТЮМ СТРАЙК ЛЕТНИЙ ЧЁРНЫЙ 99000698

ТР ТС 019/2011 ГОСТ 12.4.280–2014 ГОСТ Р 12.4.288–2013

Ткань:
ERGOstuff+

Состав ткани:
35% хлопок, 65% полиэфир

Плотность ткани:
240 г/м^2

Цвет:
чёрный

Комплект:
куртка + брюки

Размер:
с 44–46 по 64–66

Рост:
с 158–164 по 182–188

Защитные свойства:
3, Ми, Во

Особенности:

- Изготовлен из уникальной смесовой ткани ERGOstuff +. Ткань очень прочная и хорошо «дышит».
- Укороченная куртка прямого силуэта с центральной застёжкой на молнию и с объёмными накладными карманами.
- Брюки прямого силуэта с эластичной лентой в области боковых швов.

опт: **3 999** руб. розница: **4 797** руб.



КУРТКА СТРАЙК УТЕПЛЁННАЯ ЯРС20199

ТР ТС 019/2011 ГОСТ 12.4.303–2016 ГОСТ Р 12.4.288–2013

Ткань:
Оксфорд

Состав ткани:
100% полиэфир

Плотность ткани:
105 г/м^2

Утеплитель:
термоскрепленный синтепон
350 г/м^2

Цвет:
чёрный

Размер:
с 48–50 по 64–66

Рост:
с 170–176 по 182–188

Защитные свойства:
3, Ми, Ву, Тн

Особенности:

- Регулируемый съёмный капюшон на молнии с подкладкой из флиса.
- Внутренняя молния внизу куртки на спине для удобства нанесения логотипа.
- Рукава с трикотажными манжетами.
- Внутренняя кулиска по линии талии для регулировки объема.

опт: **5 898** руб. розница: **6 960** руб.



ДЖЕМПЕР МЧС 00000105

ТР ТС 017/2011

Ткань:
трикотажное полотно

Состав ткани:
100% акрил

Размер:
с 48–50 по 60–62

Защитные свойства:
Ми, 3

Особенности:

- Вязаная модель удобна и практична в носке.
- Прямой крой не стесняет движений.
- Функциональные детали выполнены из отделочной ткани.

опт: **2 289** руб. розница: **2 679** руб.







НОВИНКА | РАСШИРЕННЫЙ РАЗМЕРНЫЙ РЯД

БРЮКИ RAGNAR (РАГНАР) ТК.КАНВАС ЯРС19762

ТР ТС 019/2011 ГОСТ, 12.4.280–2014

Ткань:
Канвас

Размер:
с 44–46 по 64–66

Состав ткани:
35% хлопок, 65% полиэфир

Рост:
с 170–176 по 182–188

Плотность ткани:
280 г/м^2

Защитные свойства:
Ми, 3

Цвет:
т.синий

Особенности:

- Посадка по талии.
- Пояс со вставками эластичной тесьмы по бокам.
- Застёжка на пуговицу и молнию.
- Дополнительную функциональность изделия обеспечивают карманы.

опт: **2 499** руб. розница: **2 928** руб.







НОВИНКА | РАСШИРЕННЫЙ РАЗМЕРНЫЙ РЯД

БРЮКИ РАГНАР ЯРС19759

ТР ТС 017/2011

Ткань:
смесовая

Размер:
с 44–46 по 64–66

Состав ткани:
35% хлопок, 65% полиэфир

Рост:
с 170–176 по 182–188

Плотность ткани:
240 г/м^2

Цвет:
чёрный

Особенности:

- Посадка по талии.
- Пояс со вставками эластичной тесьмы по бокам.
- Застёжка на пуговицу и молнию.
- Дополнительную функциональность изделия обеспечивают карманы.

опт: **1 998** руб. розница: **2 397** руб.



РАСШИРЕННЫЙ РАЗМЕРНЫЙ РЯД

СОРОЧКА СТРАЙК С КОРОТКИМ РУКАВОМ 00001421

ТР ТС 017/2011

Ткань:
сорочечная

Цвет:
голубой

Состав ткани:
35% вискоза, 65% полиэфир

Размер:
с 44–46 по 64–66

Плотность ткани:
150 г/м^2

Рост:
с 170–176 по 182–188

Особенности:

- Сорочка с коротким рукавом, выполнена из высококачественного смесового материала, который обеспечивает комфорт и обладает износостойкостью.
- Удобный крой, прямой силуэт, спинка с кокеткой. Подходит для любой фигуры.
- Фигурные нагрудные накладные карманы с клапанами.
- Погоны в области плечевых швов.

опт: **1 197** руб. розница: **1 398** руб.



БОЛЬШИЕ РАЗМЕРЫ

СОРОЧКА СТРАЙК 00000502

ТР ТС 017/2011

Ткань:
сорочечная

Цвет:
голубой

Состав ткани:
35% вискоза, 65% полиэфир

Размер:
с 44–46 по 68–70

Плотность ткани:
150 г/м^2

Рост:
с 170–176 по 182–188

Особенности:

- Сорочка с длинным рукавом, выполнена из высококачественного смесового материала, который обеспечивает комфорт и обладает износостойкостью.
- Удобный крой, прямой силуэт, спинка с кокеткой. Подходит для любой фигуры.
- Фигурные нагрудные накладные карманы с клапанами.
- Погоны в области плечевых швов.

опт: **1 497** руб. розница: **1 749** руб.



ГАЛСТУК ОХРАННИКА 00000095

ТР ТС 017/2011

Ткань:
синтетическая ткань

Состав ткани:
100% полиэфир

Плотность ткани:
160 г/м^2

Особенности:

- Классический галстук с фиксированным узлом и застёжкой сзади на крючок.
- Благодаря регулировке галстук не нужно завязывать и удобно снимать.

опт: **498** руб. розница: **588** руб.



ФУТБОЛКА ЛЮКС С НАДПИСЬЮ ОХРАНА — Ц0000306

ТР ТС 017/2011

Ткань:
Кулирная гладь

Размер:
с 48 (M) по 60 (XXXXXL)

Состав ткани:
100% хлопок

Плотность ткани:
180 г/м^2

Цвет:
чёрный

Особенности:

- Футболка с коротким рукавом выполнена из высококачественного хлопкового трикотажа, который отличается прочностью, лёгкостью в уходе, износостойкостью.
- Разработана в качестве фирменной корпоративной одежды для сотрудников охраны.
- Обладает отличной воздухопроницаемостью, обеспечивает свободу движения.

опт: **765** руб. розница: **912** руб.



БЕЙСБОЛКА С НАДПИСЬЮ ОХРАНА — ЯРС19064

ТР ТС 017/2011

Ткань:
хлопковая ткань

Защитные свойства:
Ми, 3

Состав ткани:
100% хлопок

Плотность ткани:
240 г/м^2

Цвет:
чёрный

Особенности:

- Классическая бейсболка с металлической застёжкой сзади из плотной хлопчатобумажной ткани.
- Разработана в качестве фирменной корпоративной одежды для сотрудников охраны.

опт: **597** руб. розница: **699** руб.



КЕПИ ОХРАННИКА ЛЕТНЯЯ — Ц0000052

ТР ТС 017/2011

Ткань:
смесовая

Размер:
с 56 по 60

Состав ткани:
35% хлопок, 65% полиэфир

Плотность ткани:
240 г/м^2

Цвет:
чёрный

Особенности:

- Выполнена из прочной, износостойкой смесовой ткани высокого качества.
- Подкладка из 100% хлопка обеспечивает максимальный комфорт.
- Удобный отворот с застёжкой на кнопку для дополнительной защиты от ветра и мелкого дождя.

опт: **588** руб. розница: **696** руб.



ПРОТИВОЭНЦЕФАЛИТНЫЙ КОСТЮМ



КОСТЮМ ПРОТИВОЭНЦЕФАЛИТНЫЙ С СЕТКОЙ Ц0000385

ТР ТС 019/2011 ТУ 14.12–001–46979992–2021

Ткань:
палаточная

Состав ткани:
100% хлопок

Плотность ткани:
260 г/м²

Цвет:
хаки

Комплект:
куртка + брюки

Размер:
с 44–46 по 64–66

Рост:
с 158–164 по 182–188

Защитные свойства:
3, Ми, Во, Бн

Особенности:

- Костюм для защиты от вредных биологических факторов (насекомых (гнуса, блох), паукообразных).
- На капюшоне куртки москитная сетка, пристёгивающаяся на молнию. Капюшон с козырьком.
- На рукавах, брюках и по линии талии установлены ловушки.
- Рукава с трикотажными манжетами.
- Низ куртки фиксируется шнуром.
- Брюки на эластичной тесьме.
- Шлевки для ремня.
- Низ брюк на эластичной ленте.

опт: **3 999** руб. розница: **4 722** руб.






YURiNOX
WORKWEAR







КУРТКА ЮРИНОКС (YURINOX) МАКС УТЕПЛЕННАЯ **ЯРС23006**

ТР ТС 019/2011 ГОСТ 12.4.303–2016 ГОСТ Р 12.4.288–2013

Ткань:
3-слойный Softshell (софтшелл):

- 1-й слой — 150D Mechanical stretch double ripstop (Механикал стретч двойной рипстоп)
- 2-й слой — ТПУ-мембрана 8000 мм.вод.ст./3000 г/м²/24 часа
- 3-й слой — микрофлис

Состав ткани:
100% полиэстер,
100% термопластичный полиуретан

Плотность ткани:
370 г/м²

Утеплитель:
3M Thinsulate (3M Тинсулейт), 300 г/м²

Цвет:
тёмно-синий/чёрный, хаки/чёрная

Размер:
с 44–46 по 60–62

Рост:
с 170–176 по 182–188

Защитные свойства:
3, Ми, Вн

Особенности:

- Куртка предназначена для защиты от пониженных температур (3 и 4 класса защиты) для эксплуатации в IV и «особом» климатических поясах.
- Куртка изготовлена из мембранной ткани с входящими в состав стретч-волокнами, за счёт этого достигается высокая износостойкость и комфорт при движении.
- Влагонепроницаемые молнии.
- Сегментированные термотрансферные световозвращающие полосы.
- Спинка с удлинением для сохранения тепла и защиты от ветра.
- Подкладка спинки Taffeta heat reflection усиливает теплоизоляционные свойства куртки.

Для сохранения влагозащитных свойств материала логотипы наносятся без вышивки и пришивания шевронов.

опт: **14 274** руб. розница: **16 842** руб.











БРЮКИ ЮРИНОКС (YURINOX) МАКС УТЕПЛЕННЫЕ ЯРС23005

ТР ТС 019/2011 ГОСТ 12.4.303–2016 ГОСТ Р 12.4.288–2013

Ткань:
3-слойный Softshell (софтшелл):

- 1-й слой — 150D Mechanical stretch double ripstop (Механикал стретч, двойной рипстоп)
- 2-й слой — ТПУ-мембрана 8000 мм.вод.ст./3000 г/м^2/24 часа
- 3-й слой — микрофлис

Состав ткани:
100% полиэстер,
100% термопластичный полиуретан

Плотность ткани:
370 г/м^2

Ткань для усиления карманов и низа брюк:
300D Оксфорд

Состав ткани:
100% нейлон

Плотность ткани:
160 г/м^2

Утеплитель:
3M Thinsulate (3M Тинсулейт),
250 г/м^2

Цвет:
тёмно-синий/чёрный,
хаки/черные

Размер:
с 44–46 по 60–62

Рост:
с 170–176 по 182–188

Защитные свойства:
З, Ми, Вн, Тн

Особенности:

- Брюки предназначены для защиты от пониженных температур (3 и 4 класса защиты) для эксплуатации в IV и «особом» климатических поясах.
- Брюки изготовлены из мембранной ткани с входящими в состав стретч-волокнами, за счёт этого достигается высокая износостойкость и комфорт при движении.
- Сегментированные термотрансферные световозвращающие полосы.
- Высокая спинка брюк для сохранения тепла и защиты от ветра.
- По низу брючин расположены застёжки-молнии, позволяющие увеличить ширину низа брюк для объёмной обуви.
- Усиление по низу брюк и на карманах из устойчивой к истиранию ткани Оксфорд.
- Брендированные бретели из эластичной ленты с регулировками по длине.

Для сохранения влагозащитных свойств материала логотипы наносятся без вышивки и пришивания шевронов.

опт: **10 140** руб. розница: **11 964** руб.







КУРТКА ЮРИНОКС (YURINOX) ФЬЮЖН ДЕМИСЕЗОННАЯ **ЯРС23136**

ТР ТС 019/2011 ГОСТ Р 12.4.288–2013

Основная ткань:
5-слойный материал:

- 1-й слой — 50D Mechanical stretch (Механикал стретч),
- 2-й слой — TPU (термопластичный полиуретан) 8000 мм.вод.ст,
- 3-4 й слой — Chanel (Ченел) ткань,
- 5-й слой — TPU (термопластичный полиуретан) 8000 мм.вод.ст.

Состав:
100% полиэстер;
100% термопластичный полиуретан

Плотность:
180 г/м^2

Дополнительная ткань:
3-слойный Softshell (софтшелл):

- 1-й слой — 150D Mechanical stretch double ripstop (Механикал стретч двойной рипстоп)
- 2-й слой — ТПУ-мембрана 8000 мм.вод.ст./3000 г/м^2 за 24 часа
- 3-й слой — микрофлис

Состав:
100% полиэстер,
100% термопластичный полиуретан

Плотность:
320 г/м^2

Утеплитель:
синтепух, 225 г/м^2

Цвет:
тёмно-синий/чёрный,
хаки/чёрный

Размер:
с 44–46 по 60–62

Рост:
с 170–176 по 182–188

Защитные свойства:
3, Ми, Вн

Особенности:

- Куртка изготовлена из мембранной ткани с входящими в состав стретч-волокнами, за счёт этого достигается высокая износостойкость и комфорт при движении.
- Влагонепроницаемые молнии.
- Куртка выполнена с использованием термостежки, благодаря этому не происходит миграции волокон утеплителя (синтепуха).
- Чехол для бейджа.
- На спинке куртки и кокетке спереди установлен декоративный световозвращающий кант.

Для сохранения влагозащитных свойств материала логотипы наносятся без вышивки и пришивания шевронов.

опт: **6 498** руб. розница: **7 668** руб.















ЖИЛЕТ ЮРИНОКС (YURINOX) ФЬЮЖН ДЕМИСЕЗОННЫЙ ЯРС23132

ТР ТС 017/2011

Основная ткань:
5-слойный материал:

- 1-й слой — 50D Mechanical stretch (Механикал стретч)
- 2-й слой — TPU (термопластичный полиуретан) 8000 мм.вод.ст.
- 3–4 й слой — Chanel (Ченел) ткань
- 5-й слой — TPU (термопластичный полиуретан) 8000 мм.вод.ст.

Состав:
100% полиэстер,
100% термопластичный полиуретан

Плотность:
180 г/м^2

Дополнительная ткань:
3-слойный Softshell (софтшелл):

- 1-й слой — 150D Mechanical stretch double ripstop (Механикал стретч двойной рипстоп)
- 2-й слой — ТПУ-мембрана 8000 мм.вод.ст./3000 г/м^2 за 24 часа
- 3-й слой — микрофлис

Состав:
100% полиэстер,
100% термопластичный полиуретан

Плотность:
320 г/м^2

Утеплитель:
синтепух, 225 г/м^2

Цвет:
тёмно-синий/чёрный,
хаки/чёрный

Размер:
с 44–46 по 60–62

Рост:
с 170–176 по 182–188

Особенности:

- Жилет изготовлен из мембранной ткани с входящими в состав стретч-волокнами, за счёт этого достигается высокая износостойкость и комфорт при движении.
- Влагонепроницаемые молнии.
- Жилет выполнен с использованием термостежки, благодаря этому не происходит миграции волокон утеплителя (синтепуха).
- Чехол для бейджа.
- На спинке жилета и кокетке спереди установлен декоративный световозвращающий кант.

Для сохранения влагозащитных свойств материала логотипы наносятся без вышивки и пришивания шевронов.

опт: **4 998** руб. розница: **5 898** руб.



НОВИНКА

КУРТКА ЮРИНОКС (YURINOX) ЭКШН ДЕМИСЕЗОННАЯ ЯРС23137

ТР ТС 019/2011 ГОСТ Р 12.4.288–2013

Основная ткань:
100% нейлон

Плотность основной ткани:
60 г/м^2

Дополнительная ткань (трехслойный софтшелл):

- 1-слой — 150D Mechanical stretch double ripstop (Механикал стретч двойной рипстоп), 100% полиэстер
- 2-слой — ТПУ-мембрана 8000 мм.вод.ст./3000 г/м^2 за 24 часа
- 3-слой — микрофлис, 100% полиэстер

Плотность дополнительной ткани:
320 г/м^2

Утеплитель:
термоскрепленный синтепон

Плотность:
80 г/м^2

Подкладка:
Pongee (Понжи) — 100% полиэстер

Плотность:
60 г/м^2

Цвет:
т.синий/черный;
хаки/черный

Размеры:
с 44–46 по 60–62

Рост:
с 170–176 по 182–188

Защитные свойства:
3, Ми, Во

Особенности:

- Демисезонная стеганая куртка прямого силуэта с центральной застежкой-молнией.
- Капюшон пристегивается к куртке с помощью молнии, длина лицевого выреза капюшона регулируется с помощью шнура и фиксаторов.
- Множество функциональных карманов.
- Чехол для бейджа.
- На спинке куртки и кокетке спереди установлен декоративный световозвращающий кант.

Для сохранения влагозащитных свойств материала логотипы наносятся без вышивки и пришивания шевронов.

цены уточняйте у менеджера







НОВИНКА

КУРТКА ЮРИНОКС (YURINOX) ОПТИМА ДЕМИСЕЗОННАЯ ЯРС23138

ТР ТС 017/2011

Состав:
100% полиэстер

Размеры:
с 44–46 по 60–62

Плотность:
280 г/м^2

Рост:
с 170–176 по 182–188

Цвет:
т.синий/черный

Особенности:

- Демисезонная флисовая куртка прямого силуэта с центральной застежкой-молнией.
- Воротник-стойка.
- Два боковых кармана на молнии и один нагрудный карман на молнии.
- Световозвращающие канты на левой кокетке переда и на спинке внизу.
- Низ рукавов обработан эластичной лентой.
- Низ куртки регулируется эластичным шнурком с фиксатором.

опт: **2 898** руб. розница: **3 420** руб.



НОВИНКА

ЖИЛЕТ ЮРИНОКС (YURINOX) ОПТИМА ДЕМИСЕЗОННЫЙ ЯРС23133

ТР ТС 017/2011

Состав:
100% полиэстер

Размеры:
с 44–46 по 60–62

Плотность:
280 г/м^2

Рост:
с 170–176 по 182–188

Цвет:
т.синий/черный

Особенности:

- Демисезонный флисовый жилет прямого силуэта с центральной застежкой-молнией.
- Воротник-стойка.
- Два боковых кармана на молнии и один нагрудный карман на молнии.
- Световозвращающие канты на левой кокетке переда и на спинке внизу.
- Низ жилета регулируется эластичным шнурком с фиксатором.

опт: **2 499** руб. розница: **2 949** руб.





НОВИНКА

БРЮКИ ЮРИНОКС (YURINOX) СТРЕТЧ ЯРС23135

ТР ТС 019/2011

Состав основной ткани:
88% полиамид, 12% эластан

Плотность основной ткани:
190 г/м^2

Состав дополнительной ткани:
100% полиэстер

Плотность дополнительной ткани:
150 г/м^2

Цвет:
черный

Размеры:
с 44–46 по 64–66

Рост:
с 170–176 по 182–188

Защитные свойства:
3, Ми

Особенности:

- Брюки из прочной эластичной ткани для работы и повседневной жизни.
- Модель эргономичного кроя со вставками из эластичного трикотажного полотна для комфорта во время движения.
- Шаговый шов усилен тройной строчкой для дополнительной прочности.
- Усиление по низу брюк и на карманах из ткани, устойчивой к истиранию.
- На передней части брюк расположены световозвращающие канты.
- Внутренний пояс имеет силиконовую антискользящую полоску для надёжной фиксации.

опт: **4 494** руб. розница: **5 298** руб.



НОВИНКА

ПОЛУКОМБИНЕЗОН ЮРИНОКС (YURINOX) СТРЕТЧ ЯРС23131

ТР ТС 019/2011

Состав основной ткани:
90% полиамид, 10% эластан

Плотность основной ткани:
250 г/м^2

Состав дополнительной ткани:
90% полиамид, 10% эластан

Плотность дополнительной ткани:
250 г/м^2

Цвет:
черный

Размеры:
с 44–46 по 64–66

Рост:
с 170–176 по 182–188

Защитные свойства:
3, Ми

Особенности:

- Полукомбинезон из эластичной ткани для работы и повседневной жизни.
- Модель эргономичного кроя, с удобными карманами, регулируемыми помочами и регулировкой по поясу.
- Держатель для бейджа в боковом кармане.

опт: **5 148** руб. розница: **5 997** руб.








UNIONWORKWEAR
РАБОЧИЙ
СТИЛЬ
НОВОГО
ПОКОЛЕНИЯ



НОВИНКА

КУРТКА ЮНИОНВОРКВЕАР (UNIONWORKWEAR) 3 В 1 ЯРС23175

ТР ТС 019/2011 ГОСТ Р 12.4.288–2013

Состав ткани верхней куртки:
100% полиэстер с ТПУ-покрытием, 8000 мм.вод.ст.

Плотность ткани верхней куртки:
170 г/м^2

Состав ткани внутренней куртки:
100% полиэстер (флис)

Плотность ткани внутренней куртки:
280 г/м^2

Цвет:
черный

Размер:
с 44–46 по 64–66

Рост:
с 170–176 по 182–188

Защитные свойства:
3, Ми, Ву

Особенности:

- Куртка 3 в 1 с тёплой мягкой флисовой съёмной подстёжкой для холодного времени года.
- Верхняя куртка-ветровка прямого силуэта с влагозащитными швами.
- Внутреннюю куртку-подстежку из флиса можно носить отдельно.

Для сохранения влагозащитных свойств материала логотипы наносятся без вышивки и пришивания шевронов.

опт: **7 998** руб. розница: **9 438** руб.





ОДИН КОМПЛЕКТ – ТРИ ПРАКТИЧНЫХ РЕШЕНИЯ





НОВИНКА

КУРТКА ЮНИОНВОРКВЕАР (UNIONWORKWEAR) ТЕРМАЛ СТИЧ

ЯРС23214

ТР ТС 017/2011

Основная ткань:
100% нейлон

Плотность основной ткани:
70 г/м^2

Дополнительная двухслойная ткань:

- верхний трикотажный слой — 76% полиэстер, 24% хлопок
- нижний флисовый слой — 100% полиэстер

Плотность дополнительной ткани:
440 г/м^2

Утеплитель:
100% полиэстер, 265 г/м^2

Цвет:
черный,
т.серый/черный

Размер:
с 48–50 по 64–66

Рост:
с 170–176 по 182–188

Особенности:

- Несъемный капюшон, длина лицевого выреза которого регулируется эластичным шнуром.
- Манжеты и низ куртки из плотного трикотажного материала для плотного прилегания к телу для сохранения тепла.
- Куртка выполнена с использованием термостежки, благодаря этому не происходит миграция волокон утеплителя.

опт: **4 998** руб. розница: **5 898** руб.







НОВИНКА

КУРТКА ЮНИОНВОРКВЕАР (UNIONWORKWEAR) НИТИД ФЛИС

ЯРС23110

ТР ТС 017/2011

Основная ткань:
вязаный флис, 100% полиэстер

Плотность основной ткани:
380 г/м^2

Дополнительная двухслойная ткань:

- верхний слой — 96% полиэстер, 4% эластан
- нижний флисовый слой — 100% полиэстер

Плотность дополнительной ткани:
290 г/м^2

Цвет:
черный,
т.серый/черный

Размер:
с 44–46 по 64–66

Рост:
с 170–176 по 182–188

Особенности:

- Эластичная лента по краю капюшона, низу рукавов и низу куртки обеспечивает плотное прилегание к телу для сохранения тепла.
- Несъемный капюшон и акцентные элементы отделки.
- Центральная молния с внутренней защитной планкой.

опт: **3 798** руб. розница: **4 482** руб.





НОВИНКА

ЖИЛЕТ ЮНИОНВОРКВЕАР (UNIONWORKWEAR) МИКС ЯРС23176

ТР ТС 017/2011

Состав основной ткани:
100% полиамид

Плотность основной ткани:
35 г/м^2

Состав дополнительной двухслойной ткани:

- верхний слой — 96% полиэстер, 4% эластан
- нижний флисовый слой — 100% полиэстер

Плотность дополнительной ткани:
290 г/м^2

Утеплитель:
100% полиэстер, плотность 160 г/м^2

Цвет:
т.серый/черный/оранжевый,
т.серый/черный/лайм

Размер:
с 44–46 по 60–62

Рост:
с 170–176 по 182–188

Особенности:

- Воротник-стойка для сохранения тепла и комфорта во время носки в прохладную погоду.
- Акцентные элементы отделки.
- Спинка с удлинением для сохранения тепла и защиты от ветра.

опт: **2 997** руб. розница: **3 534** руб.









НОВИНКА

ДЖЕМПЕР ЮНИОНВОРКВЕАР (UNIONWORKWEAR) СТРЕТЧ

ЯРС23111

ТР ТС 017/2011

Состав ткани:
95% полиэстер, 5% эластан

Плотность ткани:
220 г/м^2

Цвет:
черный,
т.серый/черный

Размер:
с 44–46 по 64–66

Рост:
с 170–176 по 182–188

Особенности:

- Джемпер прямого силуэта с воротником-стойкой, застегивающимся на молнию.
- Может использоваться в качестве самостоятельной верхней одежды в летнее время года или в качестве утепляющего слоя в холодный сезон.
- Эластичность ткани обеспечивает свободу движений.

цены уточняйте у менеджера







НОВИНКА

ДЖЕМПЕР ЮНИОНВОРКВЕАР (UNIONWORKWEAR) ТРИКОТАЖНЫЙ 0095

ЯРС22785

ТР ТС 017/2011

Основная ткань:
трикотаж, 100% полиэстер

Плотность основной ткани:
265 г/м^2

Дополнительная ткань:
2-слойный Softshell (софтшелл):

- 1-й слой — 96% полиэстер, 4% эластан
- 2-й слой — флис, 100% полиэстер

Плотность дополнительной ткани:
270 г/м^2

Цвет:
тёмно-синий/чёрный,
хаки/чёрный

Размер:
с 44–46 по 60–62

Рост:
с 170–176 по 182–188

Особенности:

- Кокетки и внутренние части рукавов выполнены из ткани софтшелл для защиты от истирания.
- Центральная застёжка сверху обработана планкой, которая исключает соприкосновение замка с кожей.
- Низ джемпера регулируется эластичным шнурком с фиксатором.

опт: **2 460** руб. розница: **2 898** руб.







РАСШИРЕННЫЙ РАЗМЕРНЫЙ РЯД

ДЖЕМПЕР ЮНИОНВОРКВЕАР (UNIONWORKWEAR) ТРИКОТАЖНЫЙ 0063

ЯРС22140

ТР ТС 017/2011

Основная ткань:
трикотаж, 100% полиэстер

Плотность основной ткани:
265 г/м^2

Состав дополнительной ткани:
2-слойный Softshell (софтшелл):

- внешний слой — 94% полиэстер, 6% эластан
- внутренний слой — флис, 100% полиэстер

Плотность дополнительной ткани:
270 г/м^2

Цвет:
лимон/чёрный,
серый/чёрный

Размер:
с 44–46 по 60–62

Рост:
с 170–176 по 194–200

Особенности:

- Мужской джемпер из трикотажного флисового полотна с центральной застёжкой на молнию.
- Усиленные части плеч и рукавов из ткани софтшелл контрастного цвета, защищают от истирания.
- Воротник-стойка изнутри отделан мягким флисом.
- Внутренняя планка под молнией огибает замок сверху, что исключает соприкосновение замка с кожей.
- Два боковых кармана застёгиваются на молнию.
- Для повышения видимости в тёмное время суток предусмотрены световозвращающие канты.

опт: **2 898** руб. розница: **3 420** руб.



ТОЛСТОВКА ЮНИОНВОРКВЕАР (UNIONWORKWEAR) 0244 ЯРС22139

ТР ТС 017/2011

Состав:
75% полиэстер, 18% вискоза, 7% эластан

Плотность:
300 г/м^2

Цвет:
чёрный

Размер:
с 44–46 по 60–62

Рост:
с 170–176 по 182–188

Особенности:

- Оригинальная толстовка с капюшоном сделана из плотного материала и удобна в повседневной носке.
- Отличительной особенностью является металлическая молния до самого конца капюшона. Благодаря этому вы сможете застёгивать толстовку так, как комфортно именно вам.
- Регулировка обхвата капюшона с помощью шнура.
- Два глубоких передних кармана и один нагрудный карман на молнии.
- Светоотражающие канты на рукавах и спине.

опт: **3 999** руб. розница: **4 770** руб.



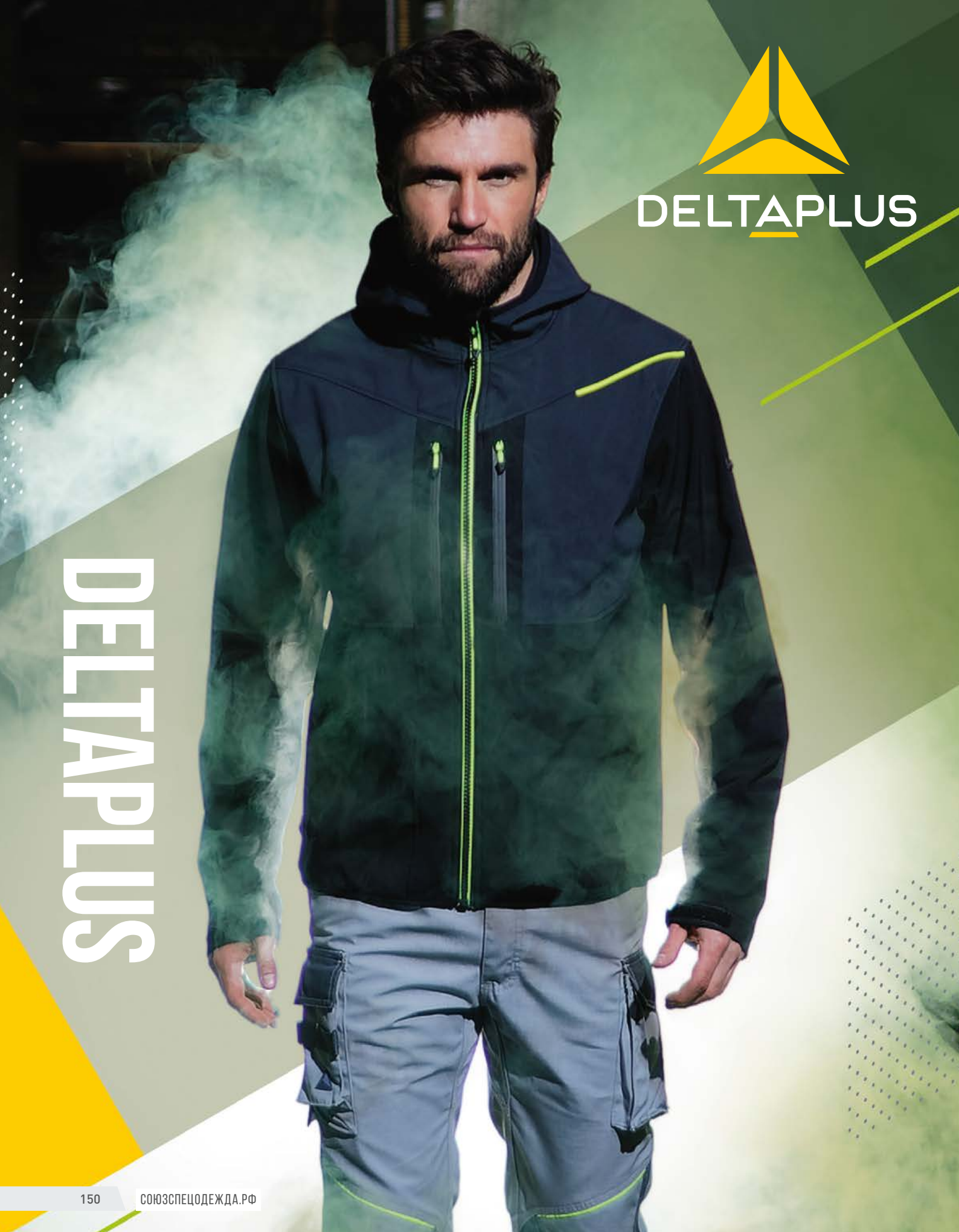
DELTAPLUS
DELTAPLUS

КУРТКА МОДЕЛЬ NORDLAND (НОРДЛЭНД)

ЯРС21062







Цвет:	Размеры:	Защитные свойства:	Соответствует требованиям:
тёмно-синий серый	M (44–46/176–182) L (48–50/176–182) XL (52–54/182–194) XXL (56–58/182–194) 3XL (60–62/182–194)	3, Ми, Ву, Пн, Тн	ТР ТС 019/2011

Ткань:
ОКСФОРД 600D с полиуретановым покрытием — 100% полиэстер, плотность 260 г/м²

Утеплитель:
WAD (ВАД) — 100% полиэстер, плотность 320 г/м²

Подкладка:
TAFFETA (ТАФФЕТА) 190T — 100% полиэстер, плотность 50 г/м²

Утеплённая влагонепроницаемая куртка. Настоящая защита от экстремальных холодов до –40 °С (при использовании в комплекте с полукомбинезоном Iceberg (Айсберг)).

- Влагонепроницаемые швы.
- Центральная двухзамковая молния с ветрозащитным клапаном на кнопках.
- Ветрозащитная подкладка.
- Утеплённый отстёгивающийся капюшон. Подбородочная часть капюшона застёгивается очень плотно.
- Воротник-стойка изнутри отделан флисом.
- Рукава с трикотажными манжетами с отверстиями для больших пальцев рук.
- Низ рукава регулируется патами на липучках для сохранения тепла и ветрозащиты.
- Множество функциональных карманов.
- Держатель для бейджа расположен внутри верхнего кармана.
- Низ куртки регулируется шнуром.
- Декоративные светоотражающие нашивки.

опт: **12 999** руб. розница: **14 667** руб.

ПОЛУКОМБИНЕЗОН МОДЕЛЬ ICEBERG (АЙСБЕРГ) УТЕПЛЕННЫЙ

ЯРС23107









Цвет:	Размеры:	Защитные свойства:	Соответствует требованиям:
тёмно-синий серый	M (44–46/176–182) L (48–50/176–182) XL (52–54/182–194) XXL (56–58/182–194) 3XL (60–62/182–194)	3, Ми, Ву, Пн, Тн	ТР ТС 019/2011

Ткань:
ОКСФОРД 600D с полиуретановым покрытием — 100% полиэстер, плотность 260 г/м²

Утеплитель:
WAD (ВАД) — 100% полиэстер, плотность 320 г/м²

Подкладка:
TAFFETA (ТАФФЕТА) 190T — 100% полиэстер, плотность 50 г/м²

Утеплённый влагонепроницаемый полукомбинезон с высокой спинкой. Настоящая защита от экстремальных холодов до –40 °С (при использовании в комплекте с курткой Nordland (Нордлэнд)).

- Влагонепроницаемые швы.
- Ветрозащитная подкладка.
- Бретели с участком из эластичной ленты с застёжкой на фастексы.
- Влагонепроницаемые застёжки-молнии на карманах.
- Декоративные светоотражающие нашивки.
- Низ полукомбинезона регулируется по объёму.

опт: **9 999** руб. розница: **11 499** руб.

КУРТКА МОДЕЛЬ RANDERS2 (РАНДЕРС2) 2 В 1 ДЕМИСЕЗОННАЯ

ЯРС21590







Цвет:	Размеры:	Защитные свойства:	Соответствует требованиям:
тёмно-синий/чёрный	M (44–46/164–170) L (48–50/176–182) XL (52–54/182–188) XXL (56–58/182–188) 3XL (60–62/182–188)	3, Ми	ТР ТС 019/2011

Ткань:
NYLON DOBBY (НЕЙЛОН ДОББИ) стёганая полиамидная ткань с полиуретановым покрытием — 100% полиамид, плотность 130 г/м^2; манжеты и низ куртки: RIB (Риб) — 98% полиэстер, 2% эластан, плотность 850 г/м^2

Утеплитель:
WAD (ВАД) — 100% полиэстер, плотность 230 г/м^2

Подкладка:
TAFFETA (ТАФФЕТА) 210T — 100% полиэстер, плотность 58 г/м^2

Утеплённая куртка-бомбер с отстёгивающимися рукавами 2 в 1.

- Данную модель можно использовать как куртку и как жилет.
- Куртка изготовлена из ткани с повышенной прочностью, обладает высокой стойкостью к различным видам механических нагрузок и надёжно защищает от холода.
- Центральная молния с ветрозащитной планкой, которая застёгивается на кнопки.
- Утеплённый отстёгивающийся капюшон крепится к куртке с помощью кнопок.
- Длина лицевого выреза капюшона регулируется с помощью шнура и фиксаторов.
- Манжеты и низ куртки из плотной трикотажной резинки.
- Пять функциональных карманов:
  - на передней верхней части куртки расположен карман с клапаном на кнопке;
  - на передней нижней части куртки расположены два вертикальных прорезных кармана, застёгиваются на молнию;
  - внутри куртки имеются два потайных кармана для хранения ценных вещей.
- Чехол для бейджа в верхнем переднем кармане.
- На спинке куртки расположен светоотражающий кант.
- В области подмышечных впадин установлены вентиляционные отверстия — люверсы.

опт: **11 550** руб. розница: **12 999** руб.

КУРТКА МОДЕЛЬ EASYVIEW (ИЗИВЬЮ) УТЕПЛЕННАЯ С СВП

ЯРС21525







Цвет:	Размеры:	Защитные свойства:	Соответствует требованиям:
лимонный/тёмно-синий	M (44–46/182–194) L (48–50/182–194) XL (52–54/182–194) XXL (56–58/182–194) 3XL (60–62/182–194)	3, Ми, Вн	ТР ТС 019/2011

Ткань:
OXFORD (ОКСФОРД) 300D с ПУ покрытием — 100% полиэстер, плотность 185 г/м²

Утеплитель:
WAD (ВАД) — 100% полиэстер, плотность 160 г/м²

Подкладка:
TAFFETA (ТАФФЕТА) 190T — 100% полиэстер, плотность 50 г/м²

Светоотражающие полосы:
RIB (Риб) — 95% полиэстер, 5% — эластан, плотность 580 г/м²

Манжеты:
TRICOT (Трикотаж) — 100% полиэстер, плотность 130 г/м²

Утеплённая влагонепроницаемая куртка.

- Влагонепроницаемые швы.
- Центральная молния с ветрозащитным клапаном на контактной ленте.
- Втачной капюшон, убирается в воротник.
- Воротник-стойка.
- Рукава с трикотажными манжетами.
- Низ рукава регулируется патами на липучках для сохранения тепла и ветрозащиты.
- Множество функциональных карманов.
- Светоотражающие горизонтальные полосы по линии талии и на рукавах, вертикальные полосы на груди и спине.
- Основная ткань флуоресцентная.

опт: **7 476** руб. розница: **8 433** руб.

КУРТКА МОДЕЛЬ MILTON2 (МИЛТОН2) ДЕМИСЕЗОННАЯ

ЯРС21461



Цвет:	Размеры:	Защитные свойства:	Соответствует требованиям:
	M (44–46/182–194)		
красный	L (48–50/182–194)		
тёмно-синий	XL (52–54/182–194)	3, Ми, Вн	ТР ТС 019/2011
чёрный	XXL (56–58/182–194)		
	3XL (60–62/182–194)		

Ткань:
CANVAS (КАНВАС) с TPU MEMBRANE (ТПУ МЕМБРАНА): 8000 мм.вод.ст/ 800 г/м² за 24 часа — 94% полиэстер, 6% эластан, плотность 230 г/м²

Кокетка:
OXFORD (ОКСФОРД) 600D с полиуретановым покрытием — 100% полиэстер, плотность 235 г/м²

Состав манжеты:
100% полиэстер

Утеплитель:
WAD (ВАД) — 100% полиэстер, плотность 160 г/м²

Подкладка:
TAFFETA (ТАФФЕТА) 210T, 100% полиэстер, плотность 58 г/м²

Утеплённая влагонепроницаемая куртка.

- Влагонепроницаемые швы.
- Куртка прямого силуэта с центральной застёжкой-молнией.
- Утеплённый капюшон пристёгивается к куртке с помощью молнии. Длина лицевого выреза капюшона регулируется шнуром и фиксаторами.
- Воротник-стойка изнутри утеплён флисом.
- Рукава с трикотажными манжетами.
- Низ рукава регулируется патами на липучках для сохранения тепла и ветрозащиты.
- Множество функциональных карманов:
  - на передней верхней части куртки расположены два вертикальных прорезных кармана, застёгиваются на молнию;
  - на передней нижней части куртки расположены два наклонных прорезных кармана, застёгиваются на молнию;
  - внутри куртки имеются два потайных кармана.
- Чехол для бейджа в верхнем переднем кармане.
- Низ куртки регулируется эластичным шнуром.
- На спинке куртки расположен светоотражающий кант.
- Молния, расположенная с изнанки куртки, позволяет нанести логотип на спинку.

опт: **10 599** руб. розница: **11 997** руб.

КУРТКА МОДЕЛЬ DARWIN3 (ДАРВИН3) УТЕПЛЁННАЯ

ЯРС22926

НОВИНКА









Цвет:	Размеры:	Защитные свойства:	Соответствует требованиям:
т.синий	M (48–50/170–176) L (52–54/182–188) XL (56–58/182–188) XXL (60–62/182–188) 3XL (64–66/182–188)	З, Ми, Ву	ТР ТС 019/2011

Ткань:
PONGEE (Эпонж) — 100% полиэстер с ПВХ-покрытием, плотность: 220 г/м^2

Утеплитель:
WAD (ВАД) — 100% полиэстер, плотность 160 г/м^2

Подкладка:
TAFFETA (ТАФФЕТА) — 100% полиэстер, плотность 50 г/м^2

Демисезонная влагозащитная куртка-парка.

- Изготовлена из водоотталкивающей ткани, устойчива к растворам нетоксичных веществ.
- Куртка-парка прямого силуэта, с центральной застежкой-молнией, закрываемой ветрозащитным клапаном с помощью липучек.
- Несъёмный капюшон, убирается в воротник-стойку, длина лицевого выреза капюшона регулируется с помощью шнура и фиксаторов.
- Влагонепроницаемые швы.
- Рукава с трикотажными манжетами для сохранения тепла и ветрозащиты.
- Множество функциональных карманов:
  - на передней верхней части куртки расположен прорезной карман, застёгивающийся на липучку, внутри чехол для бейджа;
  - на передней нижней части куртки расположены два накладных кармана, застёгиваются на липучки;
  - внутри куртки имеется два потайных кармана для хранения ценных вещей.
- Внутри куртки имеются утягивающий шнурок и фиксаторы для регулирования объёма.
- Молния, расположенная с изнанки куртки, позволяет нанести логотип на спинку.

опт: **7 620** руб. розница: **8 598** руб.

КУРТКА МОДЕЛЬ MOOVE (МУВЭ) ДЕМИСЕЗОННАЯ

ЯРС21591





Цвет:	Размеры:	Защитные свойства:	Соответствует требованиям:
тёмно-синий	M (44–46/170–176) L (48–50/170–176) XL (50–52/182–188) XXL (52–54/182–188) 3XL (56–58/182–188)	3, Ми	ТР ТС 019/2011

Ткань:
NYLON RIPSTOP (НЕЙЛОН РИПСТОП) стёганая полиамидная ткань РИПСТОП с полиуретановым покрытием — 100% полиамид, плотность 75 г/м^2

Утеплитель:
WAD (ВАД) — 100% полиэстер, плотность 160 г/м^2

Подкладка:
TAFFETA (ТАФФЕТА) 210T — 100% полиэстер, плотность 58 г/м^2

Капюшон и рукава:
двухслойная ткань (верхний слой — трикотаж, нижний слой флис) — 100% полиэстер, плотность 320 г/м^2

Манжеты:
RIB (Риб) — 93% полиэстер, 7% спандекс, плотность 550 г/м^2

Демисезонная стёганая куртка.

- Изготовлена из высокопрочной стёганой ткани с полиуретановым покрытием. Благодаря этому изделие обладает высокими прочностными характеристиками, стойкостью к деформации и истиранию.
- Куртка слегка заужена книзу, застёгивается на центральную молнию.
- Несъёмный капюшон, длина лицевого выреза которого регулируется с помощью шнура и фиксаторов.
- Манжеты из эластичной ткани.
- Пять функциональных карманов:
  - на передней верхней части куртки расположены два вертикальных прорезных кармана, застёгиваются на молнию;
  - на передней нижней части куртки расположены два вертикальных прорезных кармана, застёгиваются на молнию;
  - внутри куртки имеется потайной карман для хранения ценных вещей.
- Чехол для бейджа в верхнем переднем кармане.
- На спинке куртки и кокетке спереди установлен декоративный световозвращающий кант.

опт: **9 828** руб. розница: **10 998** руб.

КУРТКА МОДЕЛЬ ALASKA2 (АЛЯСКА2) 2 В 1 УТЕПЛЁННАЯ

ЯРС22009





Цвет:	Размеры:	Защитные свойства:	Соответствует требованиям:
чёрный/красный	S (40–42/170–176) XXL (56–58/182–188) 3XL (60–62/182–188)	3, Ми, Ву	ТР ТС 019/2011

Основная Ткань:
POLYESTER PONGEE (ПОЛИЭСТЕР ПОНЖИ) с ПВХ покрытием — 100% полиэстер, плотность 200 г/м^2

Отделка стойки воротника:
POLAR FLEECE (ПОЛАР ФЛИС) — 100% полиэстер, плотность 280 г/м^2

Подкладка:
TAFFETA (ТАФФЕТА) 190T, 100% полиэстер, плотность 55 г/м^2

Состав манжеты:
100% полиэстер

Утеплитель:
Thinsulate™3M (ТИНСУЛЭЙТ 3М) — 100% полиэстер, плотность 150 г/м^2

Утеплённая куртка 2 в 1 со съёмным утеплителем.

- Съёмная утеплённая подкладка с рукавами соединяется с курткой с помощью двух молний и хлястиков.
- Удлинённая куртка прямого силуэта с центральной молнией с ветрозащитной планкой, застёгивающейся с помощью контактной ленты и кнопок.
- Влагонепроницаемые швы.
- Отстёгивающийся капюшон с козырьком крепится к куртке с помощью молнии, длина лицевого выреза капюшона регулируется с помощью шнура и фиксаторов.
- Воротник-стойка куртки изнутри утеплён флисом.
- Рукава с трикотажными манжетами.
- Ширина куртки по низу регулируется с помощью эластичного шнура.
- Множество функциональных карманов.
- Чехол для бейджа в верхнем переднем кармане.
- Спереди и сзади под кокетками и на рукавах расположены СВ-элементы.

опт: **3 900** руб. розница: **4 599** руб.

КУРТКА МОДЕЛЬ AREN (АРЕН) ДЕМИСЕЗОННАЯ

ЯРС21593









Цвет:	Размеры:	Защитные свойства:	Соответствует требованиям:
чёрный	M (46–48/170–176) L (50–52/182–188) XL (52–54/182–188) XXL (56–58/182–188) 3XL (60–62/188–194)	3, Ми	ТР ТС 019/2011

Основная ткань:
MECHANICAL STRETCH (МЕКАНИКАЛ СТРЕТЧ) с ТПУ (термополиуретановой) мембраной 8000 мм вод.ст./800 г/м^2 за 24 часа — 100% полиэстер, плотность 190 г/м^2

Утеплитель:
WAD (ВАД) — 100% полиэстер, плотность 80 г/м^2

Подкладка:
TAFFETA (ТАФФЕТА) 210T — 100% полиэстер, плотность 58 г/м^2

Демисезонная влагонепроницаемая куртка.

- Изготовлена из водоотталкивающей дышащей ткани с входящими в состав стретч-волокнами, за счёт этого достигается высокая износостойкость и комфорт при движении.
- Влагонепроницаемые швы.
- Куртка прямого силуэта с центральной застёжкой-молнией.
- Капюшон регулируемый — убирается в воротник-стойку, длина лицевого выреза капюшона регулируется с помощью шнура и фиксаторов.
- Низ рукавов регулируется по объёму с помощью кнопок.
- Стёганая подкладка.
- Четыре функциональных кармана:
  - на передней верхней части куртки расположен вертикальный прорезной карман, застёгивается на молнию;
  - на передней нижней части куртки расположены два наклонных прорезных кармана, застёгиваются на молнию;
  - внутри куртки имеется потайной карман для хранения ценных вещей.
- Чехол для бейджа в верхнем переднем кармане.
- Молния, расположенная с изнанки куртки, позволяет нанести логотип на спинку.
- На спинке куртки расположен светоотражающий кант.
- Низ куртки регулируется эластичным шнуром с фиксаторами.

опт: **10 497** руб. розница: **11 844** руб.

КУРТКА МОДЕЛЬ HORTEN2 (ХОРТЕН2) ДЕМИСЕЗОННАЯ

ЯРС21598





Цвет:	Размеры:	Защитные свойства:	Соответствует требованиям:
чёрный/жёлтый	M (44–46/164–170) L (48–50/176–182) XL (50–52/182–188) XXL (54–56/188–194) 3XL (58–60/188–194)	3, Ми	ТР ТС 019/2011

Основная Ткань:
3-х слойный SOFTSHELL (СОФТШЕЛЛ): 1-й слой — SOFTSHELL (СОФТШЕЛЛ) — 96% полиэстер, 4% эластан, плотность 300 г/м^2, 2-й слой — TPU MEMBRANE (ТПУ-термополиуретановая) мембрана 8000 мм вод.ст./800 г/м^2 за 24 часа, 3-й слой — флис, 100% полиэстер.

Капюшон и кокетка:
3-х слойный SOFTSHELL (СОФТШЕЛЛ): 1-й слой — SOFTSHELL (СОФТШЕЛЛ) — 100% полиэстер, плотность 320 г/м^2, 2-й слой — TPU MEMBRANE (ТПУ-термополиуретановая) мембрана 8000 мм вод.ст./800 г/м^2 за 24 часа, 3-й слой — флис, 100% полиэстер.

Подкладка карманов:
TRICOT (Трикотаж) — 100% полиэстер, плотностью 150 г/м^2

Куртка демисезонная.

- Изготовлена из Softshell. Материал разработан для повседневного использования, защищает от непогоды, быстро высыхает при попадании под небольшой дождь, хорошая ветрозащита. Softshell состоит из трёх слоёв, представляет плотное соединение между собой: верхний слой из эластичной ткани, средний слой из термополиуретановой мембраны, нижний слой из флиса.
- Куртка слегка заужена книзу. Застёгивается на центральную молнию.
- Несъёмный капюшон.
- Низ рукавов регулируется по объёму резиновыми патами.
- Четыре функциональных кармана:
  - на передней верхней части куртки расположены два вертикальных прорезных кармана, застёгиваются на влагозащитную молнию;
  - на передней нижней части куртки расположены два вертикальных прорезных кармана, застёгиваются на молнию.
- Чехол для бейджа в верхнем переднем кармане.
- На спинке куртки и кокетке спереди установлен декоративный световозвращающий кант.

опт: **9 198** руб. розница: **10 383** руб.

КУРТКА МОДЕЛЬ LULEA2 (ЛУЛЕА2)

ЯРС21009



Цвет:	Размеры:	Защитные свойства:	Соответствует требованиям:
серый/оранжевый серый/чёрный синий/чёрный	S (42–44/164–170) M (44–46/170–176) L (48–50/170–176) XL (52–54/182–188) XXL (54–56/182–188) 3XL (56–58/182–194)	3, Ми	ТР ТС 019/2011

Ткань:
SOFTSHELL (СОФТШЕЛЛ) — 96% полиэстер, 4% эластан, плотность 280 г/м^2
POLAR FLEECE (ПОЛАР ФЛИС) — 100% полиэстер, плотность 160 г/м^2 (туловище) и 140 г/м^2 (рукава)

Куртка демисезонная.

- Изготовлена из материала Softshell. Материал разработан для повседневного использования, защищает от непогоды, быстро высыхает при попадании под небольшой дождь, хорошая ветрозащита. Softshell состоит из двух текстильных слоёв, представляет плотное соединение между собой материалов: верхний слой из эластичной ткани, нижний слой из флиса.
- Куртка прямого кроя с центральным замком-молнией.
- Воротник-стойка.
- Два боковых вертикальных прорезных кармана на молнии.
- На передней верхней части куртки имеется прорезной карман на молнии.
- Внутри кармана крепление для бейджа.
- Два внутренних потайных кармана.
- Низ рукавов сужен для защиты от ветра.
- Низ куртки регулируется эластичным шнурком.

опт: **4 770** руб. розница: **5 382** руб.

ЖИЛЕТ МОДЕЛЬ GRAVITY (ГРАВИТИ) УТЕПЛЕННЫЙ

ЯРС21592







Цвет:	Размеры:	Защитные свойства:	Соответствует требованиям:
тёмно-синий	L (52–54/176–182) XL (56–58/176–182)	3, Ми	ТР ТС 019/2011

Ткань:
MECHANICAL STRETCH 150D (МЕКАНИКАЛ СТРЕТЧ) — 100% полиэстер, 140 г/м²

Утеплитель:
WAD (ВАД) — 100% полиэстер, плотность 240 г/м²

Подкладка:
TAFFETA (ТАФФЕТА) 190T, 100% полиэстер, плотность 55 г/м²

Утеплённый стёганый жилет прямого кроя.

- Жилет выполнен с использованием термостежки, благодаря этому не происходит миграции волокон утеплителя. Легко стирается, не требует сложного ухода.
- Воротник-стойка для сохранения тепла и комфорта во время носки в прохладную погоду.
- Застёгивается на центральную молнию.
- Удлинённая задняя часть жилета (на 5 см длиннее передней) для сохранения тепла и защиты от ветра.
- Два нижних боковых наклонных кармана на молнии.
- Нагрудный карман на молнии имеет внутри крепление для бейджа.
- Внутренний карман на молнии для хранения ценных вещей.

опт: **7 350** руб. розница: **8 292** руб.

ЖИЛЕТ МОДЕЛЬ FIDJI 3 (ФИДЖИ 3) УТЕПЛЁННЫЙ

ЯРС21008



Цвет:	Размеры:	Защитные свойства:	Соответствует требованиям:
серый/чёрный, черный	S (44–46) M (48–50) L (50–52) XL (54–56) XXL (58–60) 3XL (62–64)	3, Ми	ТР ТС 019/2011

Ткань:
PONGEE RIPSTOP (ЭПОНЖ РИПСТОП), OXFORD (ОКСФОРД) 300D — 100% полиэстер, плотность 210 г/м² и 160 г/м²

Утеплитель:
RECYCLING WAD (РЕСАЙКЛИНГ ВАД) — 100% полиэстер, плотность 200 г/м²

Подкладка:
POLAR FLEECE (ПОЛАР ФЛИС), TAFFETA (ТАФФЕТА) 190T, TRICOT (ТРИКОТ) — 100% полиэстер, плотность 280 г/м², 55 г/м², 130 г/м²

Утеплённый жилет повышенной износостойкости свободного кроя.

- Воротник-стойка изнутри отделан флисом для сохранения тепла и комфорта во время носки в прохладную погоду.
- Застёгивается на центральную молнию.
- Внутри на спинке есть скрытая молния для нанесения логотипа.
- Удлинённая задняя часть жилета (на 8 см длиннее передней) для сохранения тепла и защиты от ветра.
- Внизу по бокам жилета имеются молнии для увеличения объёма по бёдрам.
- Два боковых вертикальных прорезных кармана на молнии.
- Внешний нагрудный карман на молнии имеет внутри крепление для бейджа.
- Внутренний карман на молнии для хранения ценных вещей.

опт: **5 799** руб. розница: **6 498** руб.

БРЮКИ МОДЕЛЬ MACH2 (МАЧ2) УТЕПЛЁННЫЕ

ЯРС21597









Цвет:	Размеры:	Защитные свойства:	Соответствует требованиям:
тёмно-серый	M (44–46/170–176) L (48–50/176–182) XL (50–52/182–188) XXL (54–56/182–188) 3XL (58–60/182–188)	3, Ми	ТР ТС 019/2011

Ткань:
TWILL (ТВИЛ) — 65% полиэстер, 35% хлопок, плотность 245 г/м^2.

Подкладка:
FLANNEL (ФЛАНЕЛЬ) — 100% хлопок, плотность 145 г/м^2

Брюки рабочие, утепленные, для защиты от общепроизводственных загрязнений и механических воздействий.

- Теплая фланелевая подкладка брюк, мягкая на ощупь, быстро согревает и удерживает тепло.
- Брюки изготовлены из уникальной ткани саржевого переплетения. Характерная особенность ткани — диагональный рубчик, за счет этого достигается высокая износостойкость. После стирки цвета не тускнеют, не выцветают на солнце.
- Застежка гульфика на молнию и пуговицу.
- Вставки по бокам пояса из эластичной ленты для регулирования объема по бедрам.
- На поясе расположены шлевки для ношения с ремнем.
- Усиленные накладки в области коленей в виде карманов для наколенников.
- На верхней части брюк два боковых кармана с фигурным входом.
- На левой штанине сбоку в области бедра расположен накладной карман с клапаном, застегивающимся на контактную ленту. Внутри кармана отстегивающееся крепление для бейджа.
- На правой штанине сбоку в области бедра накладной карман с двумя отделениями, одно из них под линейку.
- Сзади в верхней части брюк расположены два накладных кармана с вертикальным входом, один из них застегивается на контактную ленту.
- Для брюк рекомендуем использовать ремень ATOLL DELTA PLUS (стр.176).

опт: **7 593** руб. розница: **8 565** руб.

КУРТКА МОДЕЛЬ MACH2 CORPORATE (МАЧ2 КОРПОРЭЙТ)

ЯРС20975







Цвет:	Размеры:	Защитные свойства:	Соответствует требованиям:
светло-серый/серый тёмно-синий/чёрный	M (46–48/176–182) L (50–52/182–188) XL (54–56/182–194) XXL (58–60/182–194) 3XL (62–64/182–194)	3, Ми	ТР ТС 019/2011

Ткань:
CANVAS RIPSTOP (КАНВАС РИПСТОП) — 65% полиэстер, 35% хлопок, плотность 260 г/м^2

Куртка рабочая для защиты от общепроизводственных загрязнений и механических воздействий.

- Изготовлена из уникальной смесовой ткани CANVAS (КАНВАС) с технологией RIPSTOP (РИПСТОП). Благодаря этому изделие обладает наиболее высокими прочностными характеристиками, высокой стойкостью к деформации и истиранию, высокой воздухопроницаемостью за счёт плетения ткани, быстро сохнет при намокании.
- Куртка прямого силуэта с центральной застёжкой-молнией, закрытой ветрозащитным клапаном на липучках и кнопках.
- Воротник-стойка.
- Рукава с локтевым швом для прочности.
- В манжеты вставлена эластичная лента, регулируются с помощью контактной ленты.
- Низ куртки отделан эластичным поясом с вставками из эластичной ленты по бокам для увеличения объёма по бёдрам.
- Усиленные тройные швы для дополнительной защиты.
- Светоотражающий кант спереди и сзади.
- На передней верхней части куртки расположен накладной карман с клапаном.
- Рядом карман на молнии, внутри крепление для бейджа.
- На передней верхней части куртки имеется неглубокий прорезной карман.
- На передней нижней части куртки расположены два накладных кармана с защитными клапанами, застёгивающимися на кнопку.
- На карманах — дополнительные прорезные карманы с наклонным входом.

опт: **8 271** руб. розница: **9 330** руб.

БРЮКИ МОДЕЛЬ MACH2 CORPORATE (МАЧ2 КОРПОРЭЙТ)

ЯРС20974








Цвет:	Размеры:	Защитные свойства:	Соответствует требованиям:
светло-серый/серый тёмно-синий/чёрный	M (46–48/176–182) L (50–52/182–188) XL (54–56/182–194) XXL (58–60/182–194) 3XL (62–64/182–194)	3, Ми	ТР ТС 019/2011

Ткань:
CANVAS RIPSTOP (КАНВАС РИПСТОП) — 65% полиэстер, 35% хлопок, плотность 260 г/м^2

Брюки рабочие для защиты от общепроизводственных загрязнений и механических воздействий.

- Изготовлены из уникальной смесовой ткани CANVAS (КАНВАС) с технологией RIPSTOP (РИПСТОП). Благодаря этому изделие обладает наиболее высокими прочностными характеристиками, высокой стойкостью к деформации и истиранию, высокой воздухопроницаемостью за счёт плетения ткани, быстро сохнет при намокании.
- Застёжка гульфика на молнию.
- Вставки по бокам пояса из эластичной ленты для регулирования объёма по бёдрам.
- На поясе расположены шлёвки для ношения с ремнём.
- Накладки в области коленей в виде карманов для наколенников.
- Дополнительная вставка в области промежности увеличивает срок эксплуатации изделия.
- Усиленные тройные швы.
- На верхней части брюк два боковых кармана с фигурным входом.
- В правом кармане расположен дополнительный карман для карточки.
- Ниже расположены два накладных кармана с клапаном, застёгивающиеся на контактную ленту.
- На правом кармане дополнительно накладной карман для линейки, отделение для ручки, шлёвки для инструмента.
- На левом кармане расположены три дополнительных отделения.
- Внутри кармана крепление для бейджа.
- Сзади в верхней части брюк расположены два прорезных кармана с вертикальным входом.
- Рядом с правым карманом расположена шлёвка для ношения инструмента.
- Для брюк рекомендуем использовать ремень ATOLL DELTA PLUS (стр.176).

опт: **7 593** руб. розница: **8 565** руб.

ПОЛУКОМБИНЕЗОН МОДЕЛЬ MACH2 CORPORATE (МАЧ2 КОРПОРЭЙТ)

ЯРС20973








Цвет:	Размеры:	Защитные свойства:	Соответствует требованиям:
светло-серый/серый тёмно-синий/чёрный	M (46–48/176–182) L (50–52/182–188) XL (54–56/182–194) XXL (58–60/182–194) 3XL (62–64/182–194)	3, Ми	ТР ТС 019/2011

Ткань:
CANVAS RIPSTOP (КАНВАС РИПСТОП) — 65% полиэстер, 35% хлопок, плотность 260 г/м²

Полукомбинезон рабочий для защиты от общепроизводственных загрязнений и механических воздействий.

- Изготовлен из уникальной смесовой ткани CANVAS (КАНВАС) с технологией RIPSTOP (РИПСТОП). Благодаря этому изделие обладает наиболее высокими прочностными характеристиками, высокой стойкостью к деформации и истиранию, высокой воздухопроницаемостью за счёт плетения ткани, быстро сохнет при намокании.
- Застёжка гульфика на молнию.
- Притачной нагрудник и спинка на бретелях. Возможность регулировки бретелей по росту.
- Бретели с участком из эластичной ленты с застёжками на фастексы.
- Пояс застёгивается дополнительно на пуговицы по бокам.
- Накладки в области коленей в виде карманов для наколенников.
- Дополнительная вставка в области промежности увеличивает срок эксплуатации изделия.
- Усиленные тройные швы.
- На верхней части брюк два боковых кармана с фигурным входом.
- Ниже расположены два накладных кармана с клапаном, застёгивающиеся на контактную ленту.
- На правом кармане дополнительно накладной карман для линейки, для ручки и шлёвки для инструмента.
- В левом кармане расположено крепление для бейджа.
- Сзади в верхней части брюк расположены два прорезных кармана с вертикальным входом.
- Рядом с правым карманом расположена шлёвка для ношения инструмента.
- Нагрудник с большим карманом с вертикальным входом, застёгивающимся на молнию.

опт: **8 997** руб. розница: **10 497** руб.

КУРТКА МОДЕЛЬ МАСН2 (МАЧ2)

ЯРС20968







Цвет:	Размеры:	Защитные свойства:	Соответствует требованиям:
серый/оранжевый тёмно-синий/чёрный	M (44–46/176–182) L (48–50/176–182) XL (50–52/182–194) XXL (54–56/182–194) 3XL (58–60/182–194)	3, Ми	ТР ТС 019/2011

Ткань:
TWILL (ТВИЛ) — 65% полиэстер, 35% хлопок, плотность 245 г/м^2

Куртка рабочая для защиты от общепроизводственных загрязнений и механических воздействий.

- Изготовлена из уникальной ткани саржевого переплетения. Характерная особенность ткани — диагональный рубчик, за счёт этого достигается высокая износостойкость. После стирки цвета не тускнеют, не выцветают на солнце. Ткань обладает высокой воздухопроницаемостью, в куртке не жарко.
- Куртка прямого силуэта с центральной застёжкой-молнией.
- Воротник-стойка.
- В манжеты рукавов вставлены эластичные ленты.
- Низ куртки отделан эластичным поясом со вставками по бокам из эластичной ленты для регулирования объёма по бёдрам.
- Куртка имеет контрастную отделку.
- На передней верхней части куртки расположен накладной карман с клапаном, застёгивающимся на контактную ленту. Рядом — карман на молнии, внутри отстёгивающееся крепление для бейджа.
- На нижней части расположены накладные карманы с клапаном на контактной ленте.

опт: **4 827** руб. розница: **5 442** руб.

ЖИЛЕТ МОДЕЛЬ МАСН2 (МАЧ2)

ЯРС22149









Цвет:	Размеры:	Защитные свойства:	Соответствует требованиям:
серый/оранжевый	M (48–50/170–176) L (52–54/170–176) XL (56–58/176–182) XXL (60–62/182–188) 3XL (64–66/182–188)	3, Ми	ТР ТС 019/2011

Ткань:
TWILL (ТВИЛ) — 65% полиэстер, 35% хлопок, плотность 245 г/м²

Жилет для защиты от общепроизводственных загрязнений и механических воздействий.

- Изготовлен из уникальной ткани саржевого переплетения. Характерная особенность ткани — диагональный рубчик, за счёт этого достигается высокая износостойкость. После стирки цвета не тускнеют, не выцветают на солнце.
- Многофункциональный жилет предназначен для комфортной работы.
- Жилет прямого силуэта с центральной застежкой-молнией.
- V-образная горловина.
- Большое количество накладных и прорезных карманов, в том числе два вместительных внутренних кармана. Всего 11 карманов.
- Чехол для бейджа в верхнем правом кармане.

опт: **3 999** руб. розница: **4 512** руб.

БРЮКИ МОДЕЛЬ MACH2 (МАЧ2)

ЯРС20967



Цвет:	Размеры:	Защитные свойства:	Соответствует требованиям:
серый/оранжевый тёмно-синий/чёрный	M (44–46/176–182) L (48–50/176–182) XL (50–52/182–194) XXL (54–56/182–194) 3XL (58–60/182–194)	3, Ми	ТР ТС 019/2011

Ткань:
TWILL (ТВИЛ) — 65% полиэстер, 35% хлопок, плотность 245 г/м^2

Брюки рабочие для защиты от общепроизводственных загрязнений и механических воздействий.

- Изготовлены из уникальной ткани саржевого переплетения. Характерная особенность ткани — диагональный рубчик, за счёт этого достигается высокая износостойкость. После стирки цвета не тускнеют, не выцветают на солнце. Ткань обладает высокой воздухопроницаемостью, в брюках не жарко.
- Застёжка гульфика на молнию.
- Вставки по бокам из эластичной ленты для регулирования объёма по бёдрам.
- На поясе расположены шлёвки для ношения с ремнём.
- Накладки в области коленей в виде карманов для наколенников.
- Брюки имеют контрастную отделку.
- На верхней части брюк два боковых кармана с фигурным входом.
- На левой штанине сбоку в области бедра расположен накладной карман с клапаном, застёгивающимся на контактную ленту.
- Внутри кармана отстёгивающееся крепление для бейджа.
- На правой штанине сбоку в области бедра накладной карман с двумя отделениями, одно из них под линейку.
- Сзади в верхней части брюк расположены два накладных кармана с вертикальным входом, один из них застёгивается на контактную ленту.
- Для брюк рекомендуем использовать ремень ATOLL DELTA PLUS (стр.176).

опт: **4 698** руб. розница: **5 298** руб.

ПОЛУКОМБИНЕЗОН МОДЕЛЬ МАСН2 (МАЧ2)

ЯРС20966



Цвет:	Размеры:	Защитные свойства:	Соответствует требованиям:
серый/оранжевый тёмно-синий/чёрный	M (44–46/176–182) L (48–50/176–182) XL (50–52/182–194) XXL (54–56/182–194) 3XL (58–60/182–194)	3, Ми	ТР ТС 019/2011

Ткань:
TWILL (ТВИЛ) — 65% полиэстер, 35% хлопок, плотность 245 г/м²

Полукомбинезон рабочий для защиты от общепроизводственных загрязнений и механических воздействий.

- Изготовлен из уникальной ткани саржевого переплетения. Характерная особенность ткани — диагональный рубчик, за счёт этого достигается высокая износостойкость. После стирки цвета не тускнеют, не выцветают на солнце. Ткань обладает высокой воздухопроницаемостью, в полукомбинезоне не жарко.
- Застёжка гульфика на молнию.
- С притачным нагрудником и спинкой на регулируемых бретелях.
- Бретели с участком из эластичной ленты с застёжками на фастексы.
- Пояс застёгивается дополнительно на пуговицы по бокам.
- Накладки в области коленей в виде карманов для наколенников.
- Полукомбинезон имеет контрастную отделку.
- На верхней части брюк два боковых кармана с фигурным входом.
- На левой штанине сбоку в области бедра расположен накладной карман с клапаном на контактной ленте.
- Внутри кармана — отстёгивающееся крепление для бейджа.
- На правой штанине сбоку в области бедра накладной карман с двумя отделениями, одно из них под линейку.
- Сзади в верхней части брюк расположены два накладных кармана с вертикальным входом, один из них застёгивается на контактную ленту.
- Нагрудник с большим вертикальным карманом на молнии.
- На кармане два дополнительных накладных кармана, один из них под ручку.

опт: **6 198** руб. розница: **6 999** руб.

КОМБИНЕЗОН МОДЕЛЬ MACH2 (МАЧ2)

ЯРС21594





Цвет:	Размеры:	Защитные свойства:	Соответствует требованиям:
серый/оранжевый	M (44–46/182–188) L (48–50/182–188) XL (52–54/182–188) XXL (56–58/182–188) 3XL (60–62/182–188)	3, Ми	ТР ТС 019/2011

Ткань:
TWILL (ТВИЛ) — 65% полиэстер, 35% хлопок, плотность 245 г/м^2

Комбинезон рабочий для защиты от общепроизводственных загрязнений и механических воздействий.

- Изготовлен из уникальной ткани саржевого переплетения. Характерная особенность ткани — диагональный рубчик, за счёт этого достигается высокая износостойкость. После стирки цвета не тускнеют, не выцветают на солнце. Ткань обладает высокой воздухопроницаемостью, в комбинезоне не жарко.
- Центральная застёжка-молния.
- Воротник-стойка
- Полочка верха комбинезона состоит из двух частей: кокетки и основной. На правой половине основной части на груди расположены два кармана:
  - накладной карман с клапаном, застёгивающимся на контактную ленту;
  - прорезной карман с вертикальным входом, застёгивающийся на молнию.
- Чехол для бейджа в верхнем переднем кармане.
- Имитация пояса с эластичной вставкой.
- Манжеты рукавов комбинезона с эластичными вставками.
- Сзади два накладных кармана. Левый карман с клапаном, застёгивающимся на контактную ленту.
- Ниже пояса расположены два прорезных боковых кармана.
- На левой штанине сбоку в области бедра расположен накладной карман с клапаном на контактной ленте.
- На правой штанине — накладной карман, разделённый строчкой на две части, одно из них под линейку.
- Накладки в области колен в виде карманов для наколенников.

опт: **8 199** руб. розница: **9 252** руб.

КУРТКА МОДЕЛЬ PANOSTYLE (ПАНОСТАЙЛ)

ЯРС20960







Цвет:	Размеры:	Защитные свойства:	Соответствует требованиям:
серый/зелёный коричневый/зелёный	XL (56–58/188–194) XXL (60–62/194–200) 3XL (64–66/194–200)	3, Ми	ТР ТС 019/2011

Ткань:
TWILL (ТВИЛ) — 65% полиэстер, 35% хлопок, плотность 235 г/м^2

Куртка рабочая для защиты от общепроизводственных загрязнений и механических воздействий.

- Изготовлена из уникальной ткани саржевого переплетения. Характерная особенность ткани — диагональный рубчик, за счёт этого достигается высокая износостойкость. После стирки цвета не тускнеют, не выцветают на солнце. Ткань обладает высокой воздухопроницаемостью, в куртке не жарко.
- Куртка прямого силуэта с центральной застёжкой-молнией.
- Воротник-стойка.
- В манжеты рукавов вставлены эластичные ленты.
- Куртка имеет контрастную отделку.
- Низ куртки с эластичным поясом.
- На левом рукаве расположен накладной карман с тремя отверстиями для ручек.
- На передней верхней части куртки расположен накладной карман с клапаном, застёгивающимся на контактную ленту.
- Слева расположен декоративный клапан с липучкой для бейджа.
- На нижней части расположены накладные карманы с клапаном, застёгивающимся на контактную ленту.

опт: **2 070** руб. розница: **2 337** руб.

ПОЛУКОМБИНЕЗОН МОДЕЛЬ PANOSTYLE (ПАНОСТАЙЛ)

ЯРС20962



Цвет:	Размеры:	Защитные свойства:	Соответствует требованиям:
серый/зелёный коричневый/зелёный	M (46–48/176–182) L (48–50/176–182) XXL (56–58/182–194)	3, Ми	ТР ТС 019/2011

Ткань:
TWILL (ТВИЛ) — 65% полиэстер, 35% хлопок, плотность 235 г/м^2

Полукомбинезон рабочий для защиты от общепроизводственных загрязнений и механических воздействий.

- Изготовлен из уникальной ткани саржевого переплетения. Характерная особенность ткани — диагональный рубчик, за счёт этого достигается высокая износостойкость. После стирки цвета не тускнеют, не выцветают на солнце. Ткань обладает высокой воздухопроницаемостью, в полукомбинезоне не жарко.
- Полукомбинезон прямого силуэта с застёжкой-молнией.
- Усиление в области коленей в виде карманов для наколенников, застёгиваются на контактную ленту изнутри.
- На верхней части брюк два прорезных боковых кармана с наклонным входом.
- На левой штанине сбоку в области бедра расположен накладной карман с клапаном, застёгивающимся на контактную ленту.
- Сзади в верхней части брюк расположен накладной карман с вертикальным входом, застёгивающимся на контактную ленту.
- Ниже расположен накладной карман с наклонным входом для линейки.

опт: **2 586** руб. розница: **2 919** руб.



КЕПКА МОДЕЛЬ VERONA (ВЕРОНА)

ЯРС23607





Цвет:	Защитные свойства:
серый, арт. VERONGR синий, арт. VERONBL	Товар не является СИЗ

Ткань:
TWILL (ТВИЛ)

Состав:
65% полиэстер, 35% хлопок

Плотность:
245 г/м^2

Особенности:

- Кепка-бейсболка DELTA PLUS изготовлена из смесовой дышащей ткани на основе хлопка и полиэстера.
- Козырек плотный, с отстрочкой.
- Регулировка по обхвату головы от 55 до 62 см при помощи металлической клипсы и ремешка на затылке.

опт: **897** руб. розница: **999** руб.

ПОДШЛЕМНИК ДЛЯ ЗАЩИТНЫХ КАСОК WINTER CAP (ВИНТЕР КЭП) УТЕПЛЁННЫЙ

ЯРС21007



Цвет:	Размеры:	Защитные свойства:
чёрный	Один размер (регулируемый)	Товар не является СИЗ

Ткань:
Искусственная кожа — 100% полиэстер

Подкладка:
Искусственный мех — 100% полиэстер

Подшлемник утёпленный.

- Подшлемник WINTER CAP защищает голову от низких температур.
- Размер регулируется по овалу лица при помощи контактной ленты.
- Застёгивается с помощью застёжки на фастекс.
- Подшлемник с прорезями для прочного крепления к каске (смотреть в инструкции к товару).
- Подходит ко всем каскам Delta Plus и к большинству касок других марок.

опт: **1 494** руб. розница: **1 686** руб.

РЕМЕНЬ МОДЕЛЬ ATOLL (АТОЛЛ)

ЯРС21581



Цвет:	Размеры:	Защитные свойства:
серый	Длина: 124 см Ширина: 4 см	Товар не является СИЗ

Материал ремня:
100% полиэстер; металлическая пряжка

Ремень изготовлен из полиэстера с металлической пряжкой.

- Обеспечивает удобство и комфорт при длительном ношении.
- Регулируется по обхвату талии с помощью пряжки.
- Изделие устойчиво к образованию разрывов, растяжений и деформации.
- Ремень подходит для носки как с повседневной одеждой, так и со спецодеждой.

опт: **798** руб. розница: **897** руб.

ПОЛУБОТИНКИ МОДЕЛЬ MIAMI (МАЙЯМИ) S1P SRC С МЕТАЛЛИЧЕСКИМ ПОДНОСКОМ, ПОЛИКОТТОН

ЯРС21339



Цвет:	Размеры:	Защитные свойства:	Соответствует требованиям:
серо-синие, чёрные	39–47 серо-синие, 37–47 чёрные	3, Сж, Мун200	ТР ТС 019/2011

Материал верха:
комбинированный: смешанная ткань (поликоттон) с кожевенным спилком

Внутренняя стелька:
антипрокольная (металлическая)

Вкладная стелька:
полиэстер на EVA

Материал подошвы:
однослойный полиуретан

Подносок:
металлический, 200 Дж

Описание:

- Носочная часть и задник обуви отделаны кожевенным спилком для повышения износостойкости.
- Полуботинки имеют амортизатор.
- Обладают хорошим воздухообменом.
- Металлический защитный подносок.
- Литьевой метод крепления подошвы. Подошва однослойная из полиуретана обеспечивает превосходную гибкость, повторяет форму стопы, устойчивая к скольжению (тест SRC).
- Съёмная формованная стелька.

опт: **4 797** руб. розница: **5 397** руб.

ПОЛУБОТИНКИ МОДЕЛЬ MIAMI (МАЙАМИ) S2 SRC С МЕТАЛЛИЧЕСКИМ ПОДНОСКОМ, МИКРОФИБРА

ЯРС22788



Цвет:	Размеры:	Защитные свойства:	Соответствует требованиям:
белый	36–45	З, Мун200, Сж	ТР ТС 019/2011

Материал верха:
микрофибра/ полиэстер

Материал подошвы:
однослойный полиуретан

Вкладная стелька:
полиэстер на EVA

Защитный подносок:
металлический, 200 Дж

Метод крепления подошвы:
литьевой

Описание:

- Полуботинки комбинированные из микрофибры и полиэстера защищают от кратковременного попадания влаги.
- Металлический защитный подносок.
- Литьевой метод крепления подошвы. Подошва из полиуретана обеспечивает превосходную гибкость, повторяет форму стопы, устойчива к скольжению (тест SRC).
- Съемная формованная стелька обеспечивает комфортную носку обуви в течении всего дня, легко ухаживать.
- За счет гибкости стельки достигается комфорт при любом положении стопы.
- Система фиксации обуви — без шнурка, позволяет быстро и без труда надевать и снимать обувь.
- Легкие в обслуживании.

опт: **4 998** руб. розница: **5 646** руб.

ПОЛУБОТИНКИ МОДЕЛЬ RIMINI4 (РИМИНИ4) S1P SRC С МЕТАЛЛИЧЕСКИМ ПОДНОСКОМ, СПИЛОК

ЯРС23194

НОВИНКА



Цвет:	Размеры:	Защитные свойства:	Соответствует требованиям:
темно-синий/оранжевый	39–47	З, Мун200, Сж, Эс	ТР ТС 019/2011

Материал верха:
замшевый кожевенный спилок

Подкладка:
трикотажная сетка из полиамида

Подошва:
двухслойный полиуретан

Стелька:
полиэстер на EVA

Защитный подносок:
металлический, 200 Дж

Метод крепления подошвы:
литьевой

Описание:

- Полуботинки из кожевенного спилка обеспечивают хороший воздухообмен и защиту от влаги.
- Вентиляционные отверстия способствуют удалению влаги из ботинка, поэтому ноги остаются сухими в течение всего рабочего дня.
- Съемная формованная стелька обеспечивает комфортную носку обуви в течении всего дня.
- Подошва двухслойная, устойчивая к скольжению (тест SRC), с наплывом на носочную часть — это дополнительная защита обуви от удара, за счет чего увеличивается срок службы обуви.
- Рельефная подошва обеспечивает превосходное сцепление на различных поверхностях.
- Система фиксации: шнурки — легко регулируются, подходят на любой подъём.
- Стабилизация стопы при ходьбе.
- Амортизирующая пятка для снятия нагрузки на суставы.

цены уточняйте у менеджера

ПОЛУБОТИНКИ МОДЕЛЬ FENNEC4 (ФЕННЕК4) S1P SRC С МЕТАЛЛИЧЕСКИМ ПОДНОСКОМ, СПИЛОК

ЯРС23213



Цвет:	Размеры:	Защитные свойства:	Соответствует требованиям:
серый	39–47	З, Мун200, Сж	ТР ТС 019/2011

Материал верха:
замшевый кожевенный спилок

Материал подкладки:
полиамид

Материал подошвы:
двухслойный полиуретан

Вкладная стелька:
полиэстер на EVA

Защитный подносок:
металлический, 200 Дж

Метод крепления подошвы:
литьевой

Описание:

- Полуботинки из кожевенного спилка обеспечивают хороший воздухообмен и защиту от влаги.
- Вентиляционные отверстия способствуют удалению влаги из ботинка, поэтому ноги остаются сухими в течение всего рабочего дня.
- Съемная формованная стелька обеспечивает комфортную носку обуви в течении всего дня, легко ухаживать.
- Подошва двухслойная из полиуретана, устойчивая к скольжению (тест SRC), с наплывом на носочную часть — это дополнительная защита обуви от удара, за счет чего увеличивается срок службы обуви.
- Рельефная подошва обеспечивает превосходное сцепление на различных поверхностях.
- Система фиксации: шнурки — легко регулируются, подходят на любой подъём.

опт: **6 894** руб. розница: **7 794** руб.

ПОЛУБОТИНКИ МОДЕЛЬ COMO (КОМО) S1P SRC С МЕТАЛЛИЧЕСКИМ ПОДНОСКОМ, КОМБИНИРОВАННЫЕ

ЯРС24047



Цвет:	Размеры:	Защитные свойства:	Соответствует требованиям:
темно-синий	39–47	З, Мун200, Сж	ТР ТС 019/2011

Материал верха:
комбинированный — замшевый кожевенный спилок и сетка из полиэстера

Подкладка:
полиэстер

Подошва:
двухслойный полиуретан

Стелька:
полиэстер на EVA

Защитный подносок:
металлический, 200 Дж

Метод крепления подошвы:
литьевой

Описание:

- Полуботинки из кожевенного спилка обеспечивают хороший воздухообмен и защиту от влаги.
- Вентиляционные отверстия способствуют удалению влаги из ботинка, поэтому ноги остаются сухими в течение всего рабочего дня.
- Съемная формованная стелька обеспечивает комфортную носку обуви в течении всего дня, легко ухаживать.
- Подошва двухслойная из полиуретана, устойчивая к скольжению (тест SRC), с наплывом на носочную часть — это дополнительная защита обуви от удара, за счет чего увеличивается срок службы обуви.
- Рельефная подошва обеспечивает превосходное сцепление на различных поверхностях.
- Система фиксации: шнурки — легко регулируются, подходят на любой подъём.

опт: **5 538** руб. розница: **6 246** руб.

КАСКА ЗАЩИТНАЯ МОДЕЛЬ DIAMOND V UP (ДАЙМОНД 5 АП) АРТИКУЛ DIAM5UPBCFLBS

ЯРС13239





Цвет:	Размеры:	Защитные свойства:	Соответствует требованиям:
белый	Регулировка оголовья: 53–63 см	Электрическая изоляция 440В. Защита от брызг расплавленного металла. Боковая деформация.	ТР ТС 019/2011

Материал корпуса:
ABS-пластик

Материал оголовья:
полиамид

Крепление оголовья:
8 точек

Регулировка оголовья:
храповый механизм

Подбородочный ремешок:
да

Рабочий диапазон температур, °С:
–50 °С до +50 °С

Вес:
424 г

Особенности:

- 4-х точечный подбородочный ремень.
- Светоотражающая полоса сверху и по периметру каски.
- Возможность использовать каску козырьком назад.
- Защита против бокового сжатия.
- Потовпитывающая вставка на лобовой части оголовья.

опт: **2 799** руб. розница: **3 198** руб.

КАСКА ЗАЩИТНАЯ МОДЕЛЬ GRANITE WIND (ГРАНИТ УИНД) АРТИКУЛ GRAWIBCFL

ЯРС13238





Цвет:	Размеры:	Защитные свойства:	Соответствует требованиям:
белый	Регулировка оголовья: 53–63 см	Защита от брызг расплавленного металла.	ТР ТС 019/2011

Материал корпуса:
ABS-пластик

Материал оголовья:
полиамид

Крепление оголовья:
8 точек

Регулировка размера головы:
храповый механизм

Подбородочный ремешок:
да

Рабочий диапазон температур,°С:
–20 °С до +50 °С

Вес:
368 г

Особенности:

- Защитная каска с вентиляцией, без козырька.
- Компактность и лёгкость.
- Комплектуется 3-х точечным подбородочным ремнём.
- Пазы для крепления очков, наушников, щитков.
- Потовпитывающая вставка на лобовой части оголовья.

опт: **3 399** руб. розница: **3 999** руб.

КАСКА ЗАЩИТНАЯ МОДЕЛЬ DIAMOND V (ДАЙМОНД 5)

ЯРС21297





Цвет:	Размеры:	Защитные свойства:	Соответствует требованиям:
серый, артикул DIAM5GRJAFL чёрный, артикул DIAM5NO	Регулировка оголовья: 53–63 см	Электрическая изоляция 440В. Защита от брызг расплавленного металла. Боковая деформация.	ТР ТС 019/2011

Материал корпуса:
ABS-пластик

Материал оголовья:
полиамид

Крепление оголовья:
8 точек

Регулировка оголовья:
храповый механизм

Рабочий диапазон температур,°С:
–50 °С до +50 °С

Вес:
404 г

Особенности:

- Две возможные позиции размещения на голове: высокая и низкая.
- Сигнальная полоса по периметру каски.
- Стойкость к брызгам расплавленного металла.
- Пазы для крепления очков, наушников, щитков.
- Потовпитывающая вставка на лобовой части оголовья.

опт: **2 247** руб. розница: **2 562** руб.

КАСКА ЗАЩИТНАЯ МОДЕЛЬ DIAMOND VI WIND (ДАЙМОНД 6 ВИНД)

ЯРС23608

НОВИНКА

A.



B.



Цвет:	Размеры:	Защитные свойства:	Соответствует требованиям:
белый, артикул DIAM6WTRBC карбон, артикул DIAM6WTRNOCA	Регулировка оголовья: 53–63 см	Защита от брызг расплавленного металла. Боковая деформация.	ТР ТС 019/2011

Материал корпуса:
ABS пластик

Регулировка оголовья:
храповый механизм

Количество точек крепления:
8 точек

Рабочий диапазон температур, °С:
–50 °С до +50 °С

Вес:
374 г

Особенности:

- Защитная каска с вентиляцией, инновационная форма в виде бейсболки с козырьком с изгибом, обеспечивающим лучший вертикальный обзор.
- Внутренняя оснастка из полиамида: 3 текстильных ремня с 8 точками крепления — для обеспечения защитных свойств и комфорта использования.
- Потовпитывающая вставка на лобовой части оголовья.
- Карманы для крепления очков, наушников, щитков.
- Запатентованная система ROTOR® для простоты регулировки охвата головы — регулировка одной рукой даже в перчатках.
- Две возможных позиции размещения на голове: высокая и низкая — универсальная посадка.
- Тестирована при ношении козырьком назад.
- Подходит для работ на высоте.

A. опт: **2 799** руб. розница: **3 198** руб.

B. опт: **2 999** руб. розница: **3 399** руб.

КАСКА ЗАЩИТНАЯ МОДЕЛЬ QUARTZ UP IV (КВАРЦ АП 4)

ЯРС23174





Цвет:	Размеры:	Защитные свойства:	Соответствует требованиям:
белый, артикул QUARUP4BC оранжевый, артикул QUARUP4OR	Регулировка оголовья: 53–63 см	Защита от брызг расплавленного металла.	ТР ТС 019/2011

Материал корпуса:
полипропилен

Регулировка оголовья:
храповый механизм

Количество точек крепления:
8

Рабочий диапазон температур, °С:
–50 °С до +50 °С

Вес:
350 г

Особенности:

- Защитная каска с регулируемой вентиляцией из полипропилена (PP) высокой плотности, устойчивая к УФ-лучам.
- Внутренняя оснастка из полиамида: 3 текстильных ремня с 8 точками крепления.
- Потовпитывающая вставка на лобовой части оголовья.
- Карманы для крепления очков, наушников, щитков.
- Запатентованная система ROTOR® для простоты регулировки охвата головы.
- Две возможных позиции размещения на голове: высокая и низкая.
- Стойкость к брызгам расплавленного металла.

опт: **978** руб. розница: **1 098** руб.

КАСКЕТКА МОДЕЛЬ AIR COLTAN (ЭИР КУЛТАН)

ЯРС22212







Цвет:	Размеры:	Защитные свойства:	Соответствует требованиям:
синяя/оранжевая, артикул COLTAAIBM серая/желтая, артикул COLTAAIGR флуоресцентная желтая/серая с СВП, артикул COLTAAIJAFL	Регулировка оголовья: 55–62 см	для защиты головы от касательных ударов о твердые неподвижные предметы (дверные проёмы, потолки, складские стеллажи и т.д.).	ТР ТС 019/2011

Материал:
текстиль полиэстер/хлопок с полиуретановым покрытием, ударопоглощающий съемный внутренний каркас из полиэтилена с вставкой из EVA

Рабочий диапазон температур, °С:
+5 °С до +50 °С

Особенности:

- Козырек 7 см.
- Усиленная вентиляция за счет верха из сетчатой ткани.
- Съемная вставка продлевает срок службы и дает возможность стирать текстильную часть каскетки.
- Каркас из полиэтилена с 18 отверстиями позволяет лучше поглощать удары.

опт: **2 130** руб. розница: **2 496** руб.

ОЧКИ ЗАЩИТНЫЕ МОДЕЛЬ BRAVA2 (БРАВА2)

ЯРС23606







Цвет:	Защитные свойства:	Соответствует требованиям:
затемненный, артикул BRAV2FU прозрачный, артикул BRAV2IN желтый, артикул BRAV2JA	от летящих инородных частиц (45 м/с), механических повреждений и ультрафиолетового излучения.	ТР ТС 019/2011

Материал линз:
монолитный прозрачный поликарбонат

Особенности:

- Открытые очки с боковой защитой глаз
- Оптический класс — 1
- Механическая устойчивость к экстремальным температурам.
- Встроенное переносье из поликарбоната — специальная полированная поверхность уменьшает трение.
- Дужки с плоским окончанием — для комфорта во время ношения очков.
- Могут использоваться с защитными касками и противошумными наушниками.

опт: **249** руб. розница: **279** руб.

НАУШНИКИ МОДЕЛЬ INTERLAGOS 2 (ИНТЕРЛАГОС 2) АРТИКУЛ INTERGR2

ЯРС24062



Цвет:	Размеры:	Соответствует требованиям:
черный	регулируемый	ТР ТС 019/2011

Материал чашки:
ABS-пластик

Вид:
пассивные

Акустическая эффективность (SNR):
до 29 дБ

Вес, г:
286

Особенности:

- Противошумные наушники.
- Регулируемое по высоте двойное оголовье из пластика (POM — полиацеталь) с ребром жесткости, вентиляцией и мягкой подкладкой для большего комфорта.
- В комплект входят сумка для хранения и приспособление для ношения наушников на поясе.
- Подушечки из синтетического пеноматериала.
- Снижение уровня шума среднее (SNR) на 29 дБ.
- Снижение уровня высокочастотного шума (H) на 30 дБ.
- Снижение уровня среднечастотного шума (M) на 28 дБ.
- Снижение уровня низкочастотного шума (L) на 20 дБ.

опт: **1 953** руб. розница: **2 199** руб.

ПРОТИВОШУМНЫЕ ВКЛАДЫШИ (БЕРУШИ), МОДЕЛЬ CONIC2 200 (КОНИК2 200), АРТИКУЛ WRUCONIC2V05R0

ЯРС25194



Материал:
полиуретан

Диаметр:
7–12 мм

Упаковка:
5 пар (индивидуальный пакет)

Акустическая эффективность:
до 37 дБ

Соответствует требованиям:
ТР ТС 019/2011

Особенности:

- Удобная упаковка позволяет закупить беруши на одну рабочую неделю.
- Вспененный материал комфортен в использовании.
- Беруши позволяют распознавать речь и сигналы тревоги, снижая общий шум.

опт: **135** руб. розница: **153** руб.

ПЕРЧАТКИ АНТИСТАТИЧЕСКИЕ МОДЕЛЬ VE702PESD С ПУ ПОКРЫТИЕМ, АРТИКУЛ VE702PESD10

ЯРС23781





Цвет:	Размеры:	Защитные свойства:	Соответствует требованиям:
белый	10	Ми, Мп, Эс	ТР ТС 019/2011

Материал основы:
полиэстер/карбон (углеродное волокно)

Материал покрытия:
100% полиуретан

Класс вязки:
13

Вид покрытия:
частичное (на ладонной части и на пальцах с тыльной стороны)

Особенности:

- Перчатки антистатические трикотажные бесшовные с эластичной манжетой с полиуретановым покрытием.
- Электростатические характеристики: вертикальное сопротивление (≤6,38x10^{5}Ω).

Технические характеристики:

- Устойчивость к истиранию — 3 (высокая).
- Устойчивость к порезам — 1.
- Устойчивость к разрывам — 2.
- Устойчивость к проколам — 1.

опт: **240** руб. розница: **270** руб.

ПЕРЧАТКИ ТРИКОТАЖНЫЕ МОДЕЛЬ VE702P С ПУ ПОКРЫТИЕМ

ЯРС23782





Цвет:	Размеры:	Защитные свойства:	Соответствует требованиям:
белый, артикул VE702P10 черный, артикул VE702PN10	10	Ми, Мп	ТР ТС 019/2011

Материал основы:
100% полиэстер

Материал покрытия:
100% полиуретан

Класс вязки:
13

Вид покрытия:
частичное (на ладонной части и на пальцах с тыльной стороны)

Особенности:

- Перчатки трикотажные бесшовные с эластичной манжетой с полиуретановым покрытием.
- Устойчивы к истиранию.
- Хорошая устойчивость к разрывам.
- Высокая чувствительность — эффект «второй кожи».
- Хорошая воздухопроницаемость.
- Подходят для точных работ.
- Перчатки можно использовать после стирки.

опт: **138** руб. розница: **156** руб.

ПЕРЧАТКИ ТРИКОТАЖНЫЕ МОДЕЛЬ VE733OR С ЛАТЕКСНЫМ ПОКРЫТИЕМ

ЯРС23783





Цвет:	Размеры:	Защитные свойства:	Соответствует требованиям:
оранжевый/синий	10	Ми, Мп	ТР ТС 019/2011

Материал основы:
100% полиэстер

Материал покрытия:
латекс

Класс вязки:
13

Вид покрытия:
частичное (на ладонной части и на пальцах с тыльной стороны)

Особенности:

- Перчатки трикотажные бесшовные с эластичной манжетой с латексным покрытием.
- Латексное покрытие — мягкий, упругий и эластичный материал, обеспечивает хороший захват, что является главным преимуществом при точных работах.
- Высокая устойчивость к разрывам, устойчивы к истиранию.
- Материал перчаток обеспечивает устойчивость к контактному теплу (250 °С в течение 15 секунд).

опт: **297** руб. розница: **339** руб.

ПЕРЧАТКИ УТЕПЛЁННЫЕ МОДЕЛЬ THRYMVV736 С ЛАТЕКСНЫМ ПОКРЫТИЕМ АРТИКУЛ VV736BL10

ЯРС23780





Цвет:	Размеры:	Защитные свойства:	Соответствует требованиям:
синий/чёрный	10	Ми, Мп	ТР ТС 019/2011

Материал основы:
100% полиамид

Материал покрытия:
латекс

Вид покрытия:
полное, на ладонной части и пальцах — вспененный латекс (кроме манжеты)

Класс вязки:
15

Утеплитель:
100% акрил, размер стежка 10

Особенности:

- Перчатки утепленные трикотажные с полным латексным покрытием.
- Латексное покрытие — мягкий, упругий и эластичный материал, обеспечивает хороший захват, что является главным преимуществом при точных работах.
- Высокая устойчивость к истиранию, проколам и разрывам.
- Покрытие 100% поверхности полностью защищает пальцы от холода и воды, способствует продолжительному сроку использования.
- Ворсистая акриловая основа обеспечивает высокий уровень комфорта: руки остаются в тепле даже при низких температурах, а перчатки сохраняют отличную гибкость.

опт: **999** руб. розница: **1 128** руб.

ПЕРЧАТКИ ПРОТИВОПОРЕЗНЫЕ С ПОКРЫТИЕМ ИЗ ПОЛИУРЕТАНА МОДЕЛЬ VENICUTD08 (ВЕНИКАТД08) АРТИКУЛ VECUTD08GRG310 (УПАКОВКА 3 ПАРЫ)

ЯРС23242





Цвет:	Размеры:	Защитные свойства:	Соответствует требованиям:
серый	10	Ми, Мп	ТР ТС 019/2011

Материал основы:
волокна ECONOCUT®

Материал покрытия:
полиуретан

Класс вязки:
13

Вид покрытия:
гладкое (ладонь и кончики пальцев)

Вес:
60 г

Назначение:
защита от механических истираний и порезов

Особенности:

- Материал основы обеспечивает высокую защиту (4) от скользящих порезов.
- Полиуретановое покрытие исключает проскальзывание предметов.
- Анатомическая форма снижает усталость рук.

опт: **1 698** руб. розница: **1 944** руб.

ПЕРЧАТКИ ПРОТИВОПОРЕЗНЫЕ С НАКЛАДКАМИ МОДЕЛЬ EOS NOCUT VV910 (ЕОС НОКАТ ВВ910) АРТИКУЛ VV910JA09

ЯРС21284



Цвет:	Размеры:	Защитные свойства:	Соответствует требованиям:
жёлто-серо-черный	9	Ми, Мп	ТР ТС 019/2011

Материал основы:
порезостойкое волокно

Класс вязки:
13

Материал покрытия:
нитрил

Вид покрытия:
рельефное (ладонь и пальцы)

Особенности:

- Манжета длиной 8 см с регулировкой объёма при помощи контактной ленты.
- Дополнительные гибкие рельефные накладки из термопластичной резины на тыльной стороне перчатки и пальцах.
- Дополнительные защитные накладки: наружная — между большим и указательными пальцами, внутренняя — на ладонной части.
- Перчатки прошиты кевларовыми нитками. Максимальная устойчивость к истиранию, порезам, разрывам; высокая устойчивость к проколам.
- Устойчивость к ударному воздействию в области запястья.

опт: **2 622** руб. розница: **2 958** руб.

ПЕРЧАТКИ ЗАЩИТНЫЕ КОЖАНЫЕ МОДЕЛЬ FBN49 (ФБН49) АРТИКУЛ FBN4910

ЯРС21293



Цвет:	Размеры:	Защитные свойства:	Соответствует требованиям:
бежевый	10	Мп, Ми	ТР ТС 019/2011

Материал основы:
натуральная воловья кожа

Тип манжеты:
краги с резинкой

Толщина кожи, мм:
0,9–1,1

Особенности:

- Высокая устойчивость к истиранию, разрывам, проколам.
- Удобный крой.
- Широкий спектр применения.

опт: **828** руб. розница: **930** руб.

КОМБИНЕЗОН ИЗ НЕТКАНОГО МАТЕРИАЛА DELTACHEM (ДЕЛЬТАКЕМ) МОДЕЛЬ DT300

ЯРС21320



Цвет:	Размеры:	Защитные свойства:	Соответствует требованиям:
жёлтый	L, XL	Тип 3, Тип 4, Тип 5, Тип 6, Эс, 3, Пн, К80, Щ50, Вн	ТР ТС 019/2011

Материал:
нетканый материал DELTACHEM®

Плотность:
82 г/м^2

Особенности:

- 5 слоев: 3 слоя полипропилена (SMS) + два противохимических слоя хлорированного полиэтилена (CPE).
- Герметичный, влагонепроницаемые швы.
- Двойная резинка для фиксации на пальцах.
- Защита: от выбросов жидких химических веществ (тип 3, 4), от твёрдых частиц, от брызг кислот, щелочных веществ и воды — (тип 5 и 6).
- Защита против инфекционных веществ.
- Защита от радиоактивного загрязнения.
- Антистатические свойства.
- Не содержит силикон и латекс.
- Отсутствие риска образования ворса.
- Застежка-молния, закрытая двойным самоклеящемся клапаном.
- Трехпанельный удобный капюшон, не стесняющий движения головы.
- Эластичная резинка вокруг лицевого выреза капюшона, на талии, манжетах рукавов и лодыжках.

опт: **2 499** руб. розница: **2 892** руб.

КОМБИНЕЗОН МОДЕЛЬ DELTATEK 5000 (ДЕЛЬТАТЕК 5000) DT117

ЯРС14797



Цвет:	Размеры:	Защитные свойства:	Соответствует требованиям:
белый	L, XL, XXL	Тип 5,Тип 6, Эс, 3, Пн, К50, Щ50	ТР ТС 019/2011

Материал:
нетканый Deltatek 5000 (70% полипропилен, 30% полиэтилен)

Плотность:
63 г/м^2

Особенности:

- Комбинезон краткосрочного использования из нетканого микропористого ламинированного материала. Обладает антистатическими свойствами.
- Защищает от брызг кислот, щелочных веществ, воды (6В). Защищает от твёрдых частиц (5В), инфекционных веществ и радиоактивного загрязнения.
- Эластичная резинка вокруг лицевого выреза капюшона, на талии и лодыжках.
- Спанбонд ламинированный полиэтиленом обеспечивает лучшую устойчивость к химическому воздействию и механическую прочность (истирание, разрыв).
- Микропористый ламинат снижает риск образования ворса.
- Не содержит силикон и латекс.
- Застежка-молния, закрытая самоклеющимся клапаном двойной толщины.
- Трехпанельный удобный капюшон, не стесняющий движения головы.
- Трикотажные манжеты.

опт: **936** руб. розница: **999** руб.

НАКОЛЕННИКИ МОДЕЛЬ ZIMA (ЗИМА) АРТИКУЛ ZIMANO

ЯРС21733



Материал:
100% полиэстер с ПВХ-покрытием

Внешняя накладка:
ПВХ

Подкладка:
100% полиэстер

Цвет:
чёрный

Особенности:

- Гелевые вставки повышают комфорт в использовании.
- Внешние противоскользящие накладки препятствуют скольжению.
- Надёжное крепление на ноге с помощью эластичных ремешков на контактной ленте.

опт: **2 196** руб. розница: **2 526** руб.

ФАРТУК ПВХ ДЕЛЬТА ПЛЮС, МОДЕЛЬ TABALPV (ТАБЛПВ)

ЯРС21370



Цвет:	Размеры:	Защитные свойства:
белый	(Д/Ш): 120 x 90 см	Товар не является СИЗ

Материал:
100% ПВХ

Толщина, мм:
0,3

Особенности:

- Крепление бретели усилено люверсами.
- Длина бретели регулируется с помощью пряжки, расположенной с левой стороны бретели.
- В углах по линии талии настрочены завязки из основной ткани.

опт: **948** руб. розница: **999** руб.



ОДЕЖДА ИЗ АНТИСТАТИЧЕСКИХ ТКАНЕЙ



НОВИНКА

КОСТЮМ ЭНЕРДЖИ ЯРС11129

ТР ТС 019/2011 ГОСТ 12.4.280–2014 ГОСТ Р ЕН 1149–5–2008

Ткань:
ERGOstuff antistatic

Состав ткани:
80% хлопок, 20% полиэфир

Плотность ткани:
250 г/м²

Цвет:
тёмно-синий/оранжевый,
чёрный/жёлтый

Комплект:
куртка + полукомбинезон

Размер:
с 44–46 по 60–62

Рост:
с 158–164 по 194–200

Защитные свойства:
Эс, НМВО, 3, Ми

Особенности:

- Смесовая ткань «ERGOstuff ANTISTATIC» с антистатической нитью «DrakDrain»™, имеет удельное сопротивление 10–105 Ом, способствует распределению статического заряда и обеспечивает его моментальное стекание.
- Антистатические свойства сохраняются даже после 100 стирок.
- Нефтемасловодоотталкивающая пропитка «НМВО»™ не даёт проникнуть воде, отталкивает нефтепродукты, грязь в виде жидких масел, водных растворов суспензий и эмульсий, при этом сохраняется паропроницаемость ткани.

опт: **7 497** руб. розница: **8 799** руб.



КОСТЮМ ЭНЕРДЖИ УТЕПЛ. ЯРС13672

ТР ТС 019/2011 ГОСТ 12.4.303–2016 ГОСТ Р ЕН 1149–5–2008

Ткань:
ERGOstuff antistatic

Состав ткани:
80% хлопок, 20% полиэфир

Плотность ткани:
250 г/м²

Утеплитель:
термоскрепленный синтепон
куртка –400 г/м²
полукомбинезон –350 г/м²

Цвет:
тёмно-синий/василёк

Комплект:
куртка + полукомбинезон

Размер:
с 44–46 по 64–66

Рост:
с 170–176 по 182–188

Защитные свойства:
Эс, НМВО, Тн (2 класс), 3, Ми

Особенности:

- Изготовлен из уникальной смесовой ткани ERGOstuff antistatic с антистатической нитью DrakDrain, способствующей стеканию заряда статического электричества и его нейтрализации.
- Нефтемасловодоотталкивающие свойства пропитки не дают проникнуть воде, маслу, нефтепродуктам, сохраняется паропроницаемость ткани.
- По кокеткам полочек и спинки и по низу брючин полукомбинезона расположены световозвращающие полосы, обеспечивающие дополнительную видимость в тёмное время суток.

опт: **15 999** руб. розница: **17 997** руб.

ОДЕЖДА ЗАЩИТНАЯ ОГРАНИЧЕННОГО СРОКА ИСПОЛЬЗОВАНИЯ



НОВИНКА

КОМБИНЕЗОН ЗАЩИТНЫЙ ДЖЕТА КАРБО МАСТЕР ЯРС23103

ТР ТС 019/2011 ГОСТ 12.04.100–80 EN 1149–1:2006

Состав:
98% полиэфир, 2% карбоновая нить

Плотность:
70 г/м^2

Цвет:
серый

Защитные свойства:
Пс — от пыли стекловолокна, асбеста.
Пм — от мелкодисперсной пыли.
Пн — от нетоксичной пыли.
Эс — от электростатических зарядов и полей.

Особенности:

- Защита и комфорт с антистатическим комбинезоном из премиального полиэфира с карбоном.
- Плотный износостойкий защитный комбинезон, выполнен из мягкого премиального полиэфира.
- Обладает антистатическим свойством, благодаря наличию в составе ткани карбона (2%).
- Предназначен для работ на легковоспламеняемых объектах, где не допускается выработка искры.
- Дополнительные отталкивающие свойства обеспечивает несмываемая пропитка Teflon, выдерживающая до 40 стирок при 40 °С.
- Модель включает мягкие защитные наколенники для работы на твёрдых и холодных поверхностях с возможностью их замены.
- Комфорт обеспечивают вентилируемые вставки (спина, пах), внутренний и задний карман.

опт: **3 999** руб. розница: **4 998** руб.



НОВИНКА

КОМБИНЕЗОН ЗАЩИТНЫЙ СИГНАЛЬНЫЙ ДЖЕТА ЭЛЕМЕНТ ЛАЙТИНГ ЯРС23102

ГОСТ 12.4.173–87 ГОСТ Р 12.4.288–2013 ГОСТ Р ЕН 1149–5–2008

Состав:
полипропилен 50%,
ламинированный полиэтиленом 50%

Плотность:
65 г/м^2

Цвет:
белый

Защитные свойства EN:
EN ISO 13688:2013,
EN 13034:2005+A1:2009 Type 6B.
EN ISO 13982–1:2004 Type 5B.
EN 1149–5:2018, EN 1073–2, EN 14126.

Защитные свойства:
Вн — водонепроницаемый.
Эс — от электростатических зарядов и полей.
К 50 (40%) — от кислот концентрации от 20 до 50% (по серной кислоте).
Щ 50 (40%, группа щелочепроницаемости I) — от растворов щелочей концентрации выше 20% (по гидроокиси натрия).
З — от общих производственных загрязнений.
Пн — от нетоксичной пыли.
Пм — от мелкодисперсной пыли.
Пс — от пыли стекловолокна, асбеста Тип 5, Тип 6.

Особенности:

- Защитный комбинезон повышенной видимости с антистатическими свойствами.
- Швы проклеены полипропиленом для дополнительной герметизации комбинезона.
- Предназначен для покрасочных, строительных, дорожных, профессиональных малярных работ в условиях плохой видимости.
- Комфортный, легкий, мягкий и гибкий идеально защищает от брызг жидкостей, кислот, щелочей, масел, воды, а также пыли и твердых частиц.

Области применения:

- Химическая и фармацевтическая промышленность.
- Производство и переработка стеклопластика, керамического волокна и синтетических смол.
- Строительство, работы по сносу и реконструкции зданий, малярные работы.
- Шлифовальные и полировочные работы, дерево- и металлообработка, изготовление цемента.
- Автомобильная промышленность.
- Промышленная очистка и техническое обслуживание.

опт: **1 269** руб. розница: **1 497** руб.



НОВИНКА

КОМБИНЕЗОН ЗАЩИТНЫЙ ДЖЕТА ЭЛЕМЕНТ ПРО ЯРС23104

ГОСТ 12.4.173–87 ГОСТ Р 12.4.288–2013 ГОСТ Р ЕН 1149–5–2008

Состав:
50% полиэтилен,
50% полипропилен (нетканый материал, микропористая пленка)

Плотность:
65 г/м^2

Цвет:
белый

Защитные свойства EN:
EN ISO 13688:2013.
EN 13034:2005+A1:2009 Type 6B.
EN ISO 13982–1:2004 Type 5B.
EN 14605:2005+A1:2009 Type 4.
EN 1149–5:2018, EN 1073–2.
EN 14126.

Защитные свойства:
Вн — водонепроницаемый.
Эс — от электростатических зарядов и полей.
К 50 (40%) — от кислот концентрации от 20 до 50% (по серной кислоте).
Щ 50 (40%, группа щелочепроницаемости I) — от растворов щелочей концентрации выше 20% (по гидроокиси натрия).
З — от общих производственных загрязнений.
Пн — от нетоксичной пыли.
Пм — от мелкодисперсной пыли.
Пс — от пыли стекловолокна, асбеста Тип 4, Тип 5, Тип 6.

Особенности:
- Исключительный комфорт благодаря использованию легких, дышащих, гибких материалов. Комбинезон обладает высокой прочностью, устойчивостью к влаге и химическим воздействиям, а также отличной воздухопроницаемостью.
- Предназначен для любых работ, где необходимо защитить спецодежду от загрязнений и впитывания жидкостей при условии обильного попадания, так как швы дополнительно проклеены.
- Защищает от спреев благодаря дополнительно проклеенным швам.

Области применения:
- Работа с умеренно-токсичными неорганическими химикатами.
- Низконапорная промышленная чистка (аэрозоль).
- Кораблестроение и автомобилестроение.
- Работа с красками и лаками.
- Сельское хозяйство (защита от пестицидов). Борьба с вредителями.
- Электронная промышленность и чистые комнаты.
- Работа с асбестом и демонтаж.
- Фармацевтическая промышленность и лаборатории.

опт: **1 098** руб. розница: **1 449** руб.



НОВИНКА

КОМБИНЕЗОН ЗАЩИТНЫЙ ДЖЕТА ЭЛЕМЕНТ ЛАЙТ ЯРС23105

ТР ТС 019/2011 ГОСТ 12.4.173–87 ГОСТ Р 12.4.288–2013 ГОСТ Р ЕН 1149–5–2008

Состав:
50% полиэтилен,
50% полипропилен (микропористая пленка)

Плотность:
60 г/м^2

Цвет:
белый

Защитные свойства EN:
EN ISO 13688:2013, EN 14126.
EN 13034:2005+A1:2009 Type 6B.
EN ISO 13982–1:2004 Type 5B.
EN 1149–5:2018, EN 1073–2.

Защитные свойства:
Вн — водонепроницаемый.
Эс — от электростатических зарядов и полей.
К 50 (40%) — от кислот концентрации от 20 до 50% (по серной кислоте).
Щ 50 (40%, группа щелочепроницаемости I) — от растворов щелочей концентрации выше 20% (по гидроокиси натрия).
З — от общих производственных загрязнений.
Пн — от нетоксичной пыли.
Пс — от пыли стекловолокна, асбеста.
Пм — от мелкодисперсной пыли Тип 5, Тип 6.

Особенности:
- Универсальный защитный комбинезон из нетканого материала.
- Предназначен для защиты от брызг жидкостей, кислот, щелочей, масел, воды, а также пыли и твердых частиц.
- Является идеальным выбором для использования на промышленных предприятиях, где необходимо соблюдать высокие стандарты безопасности.

Области применения:
- Химическая и фармацевтическая промышленность.
- Производство и переработка стеклопластика, керамического волокна и синтетических смол.
- Строительство, работы по сносу и реконструкции зданий, малярные работы, дерево и металлообработка.
- Промышленная очистка и техническое обслуживание.
- Автомобильная промышленность.
- Шлифовальные и полировочные работы, изготовление цемента.
- Карьерные и горные работы.

опт: **798** руб. розница: **999** руб.

НОВИНКА



КОМБИНЕЗОН МНОГОРАЗОВЫЙ ДЖЕТА НИНДЗЯ ЯРС20616

ТР ТС 019/2011, ГОСТ 12.04.100–80, EN 1149–1:2006

Состав:
100% полиэфир

Плотность:
55 г/м^2

Цвет:
арт. JPC75b синий
арт. JPC75g серый

Защитные свойства:
Пн — от нетоксичной пыли.
Пм — от мелкодисперсной пыли.
Пс — от пыли стекловолокна, асбеста.

Особенности:

- Многоразовый малярный комбинезон из полиэфирной ткани, выдерживает до 10 стирок при 40 °С.
- Материал комбинезона способствует активному воздухообмену с окружающей средой, что позволяет чувствовать себя комфортно при длительной работе (не содержит силикон).
- Комбинезон применяется при любых работах по ремонтной и промышленной окраске, обеспечивая надёжную защиту от пыли и аэрозолей химических веществ.

опт: **1 848** руб. розница: **2 199** руб.

РАСПРОДАЖА



КОМБИНЕЗОН ОДНОРАЗОВЫЙ ИЗ СПАНБОНДА ЛАМИНИРОВАННОГО ЯРС17763

ТР ТС 019/2011

Материал:
100% спанбонд с ламинацией

Плотность:
50 г/м^2.

Цвет:
белый

Размеры:
М (42–46/158–164)

Защитные свойства:
От твёрдых частиц, пыли и жидкости

Особенности:

- Центральная застёжка на молнию и планка.
- Низ рукавов, брючин и лицевая часть капюшона с эластичной резинкой для плотного прилегания к телу.
- Эластичная вставка резинки в районе талии обеспечивает хорошую посадку комбинезона и увеличивает свободу движений.

опт: **399** руб. розница: **399** руб.



ЗАКЛЮЧЕНИЕ МИНПРОМТОРГА

КОМБИНЕЗОН ОДНОРАЗОВЫЙ КАСПЕР МИНПРОМТОРГ 00000159

Соответствует требованиям ТР ТС 019/2011, ГОСТ 12.4.280-2014, ГОСТ 12.4.100-80, ГОСТ Р ЕН 1149-5-2008, ГОСТ 3816-81

Состав:
спанбонд (полипропилен 100%)

Размер:
XL-3XL

Плотность:
не менее 40 г/м^2

Защитные свойства:
З, Ми, Пн, Вн, Эс

Цвет:
белый

Особенности:

- Комбинезон одноразовый обеспечивает защиту от мелкодисперсной пыли.
- Застёжка на молнии.
- Капюшон, манжеты и низ брюк снабжены резинками для лучшего прилегания.

опт: **237** руб. розница: **279** руб.



ХАЛАТ ОДНОРАЗОВЫЙ ЯРС12139

ТР ТС 019/2011 ГОСТ 12.4.280–2014

Материал:
нетканый материал
Спанбонд, 30 г/м^2

Размер:
XXL, XXXL

Цвет:
белый

Особенности:

- Одноразовый защитный халат из современного материала Спанбонд.
- Застёгивается на кнопки.

опт: **147** руб. розница: **189** руб.

ФАРТУКИ И НАРУКАВНИКИ



НОВИНКА

ФАРТУК ЛАРИПОЛ ПОЛИУРЕТАНОВЫЙ УПЛОТНЕННЫЙ ЯРС22938

ГОСТ 12.4.029–76; ТР ТС 019/2011

Материал:
100% термополиуретан

Защитные свойства:
Вн, 3

Размер:
90 x 130 см

Толщина:
300 мкм

Метод крепления:
регулируемая шейная тесьма

Цвет:
белый, синий, зеленый

Особенности:

- Фартук специальный водонепроницаемый из полимерных материалов для защиты от воды и общих производственных загрязнений.
- Использование для защиты от животных и растительных масел и жиров, нетоксичных веществ, моющих средств. Не впитывает запахи.
- Безопасно для пищевых продуктов и полуфабрикатов.
- Устойчивость к плесени и микроорганизмам.
- Постоянная эластичность и многократное растяжение.
- Устойчивость к пониженным до –60 °С и повышенным до +80 °С температурам.

опт: **1 497** руб. розница: **1 797** руб.



НОВИНКА

НАРУКАВНИКИ ПОЛИУРЕТАНОВЫЕ РУКАС ЯРС22937

ГОСТ 12.4.252–2013; ТР ТС 019/2011

Материал:
100% термополиуретан

Защитные свойства:
Вн, 3

Размер:
46 x 22 см

Толщина:
150 мкм

Цвет:
белый, синий, зеленый

Особенности:

- Нарукавники специальные водонепроницаемые из полимерных материалов для защиты от воды и общих производственных загрязнений.
- Использование для защиты от животных и растительных масел и жиров, нетоксичных веществ, моющих средств. Не впитывает запахи.
- Безопасно для пищевых продуктов и полуфабрикатов.
- Устойчивость к плесени и микроорганизмам.
- Постоянная эластичность и многократное растяжение.
- Устойчивость к пониженным до –60 °С и повышенным до +80 °С температурам.

опт: **549** руб. розница: **648** руб.



ФАРТУК ПВХ 00000604

ТР ТС 019/2011

Материал:
100% поливинилхлорид

Размер:
86 x 112 см

Цвет:
синий

Метод крепления лент-завязок:
«через плечи».

Толщина:
0,15 мм

Особенности:

- Предназначен для защиты от кислот и щелочей концентрацией до 50%, от жиров, масел, лаков и красок на их основе, продуктов нефтепереработки.
- Применение в пищевой (переработка птицы, мяса, рыбы и пр.), медицинской, химической, нефтегазовой промышленностях.

опт: **768** руб. розница: **999** руб.



НАРУКАВНИКИ ПВХ ЯРС18172

ГОСТ 12.4.029–76; ГОСТ 12.4.258–2014 (EN 14605:2005); ТР ТС 019/2011

Материал:
100% поливинилхлорид

Размер:
46 x 22 см

Толщина:
0,2 мм

Цвет:
синий

Защитные свойства:
К80 — от кислот концентрации от 50 до 80% (по серной кислоте).
Щ 50 — растворов щелочей концентрации выше 20% (по гидроокиси натрия).
Нж — от растительных и животных масел и жиров.
Нм — от нефтяных масел и продуктов тяжелых фракций.
З — от общих производственных загрязнений.

Особенности:

- Предназначены для защиты от механических воздействий (истирания), воды, растворов кислот и щелочей концентрацией до 50%, масел, жиров, продуктов нефтепереработки.
- В несколько раз устойчивее к механическому воздействию по сравнению с полиэтиленовыми нарукавниками.
- Каждая пара в индивидуальной упаковке.
- Сфера применения: для пищевой, перерабатывающей, химической и нефтехимической промышленности.

опт: **399** руб. розница: **498** руб.



ФАРТУК КЕМИКАЛ (CHEMICAL) WPL ЯРС 18832

ГОСТ 12.4.029–76; ТР ТС 019/2011

Материал:
100% полиэфир с двухсторонним полимерным ПВХ-покрытием

Плотность:
480 г/м^2

Размер:
120 x 97 см

Цвет:
оливковый

Защитные свойства:
Вн (водонепроницаемый).
К80 (от кислот концентрации от 50 до 80%).
Щ40 (от растворов щелочей концентрации выше 20%).
Нс (от сырой нефти).
Нл (от нефтепродуктов легких фракций).
Нм (от нефтепродуктов тяжелых фракций и нефтяных масел).
Нж (от растительных и животных масел и жиров).

Особенности:

- Регулируемая шейная лямка.
- Высокая плотность и износостойкость.
- Широкий спектр защитных свойств.

опт: **798** руб. розница: **999** руб.



ЗАКЛЮЧЕНИЕ МИНПРОМТОРГА

ФАРТУК ПРОРЕЗИНЕННЫЙ МИНПРОМТОРГ ЯРС 18822

ТР ТС 019/2011

Материал:
прорезиненная ткань

Плотность:
220 г/м^2

Размер (Д/Ш):
120 x 80 см

Цвет:
серый

Защитные свойства:
КЩС20, Нж, Вн

Особенности:

- Цельнокроеный нагрудник.
- Тканевая тесьма по периметру.
- Широкий спектр защитных свойств.

опт: **639** руб. розница: **798** руб.



РАСПРОДАЖА

ФАРТУК ОДНОРАЗОВЫЙ 00000601

ГОСТ Р 50962–96

Материал:
полиэтилен

Защитные свойства:
Вн

Толщина:
12 мкр

Размер:
120 х 76 см

Особенности:

- Для защиты одежды от воды, жира и других производственных загрязнений.
- Широко применяется в кафе, ресторанах, медицинских учреждениях, на пищевом производстве и в фармакологической отрасли.

опт: **3** руб. розница: **6** руб.



ФАРТУК ОДНОРАЗОВЫЙ В РУЛОНЕ ЯРС13425

ГОСТ Р 50962–96

Материал:
полиэтилен

Рулон:
100 шт

Толщина:
17 мкр

Защитные свойства:
Вн

Размер:
120 х 76 см

Особенности:

- Для защиты одежды от воды, жира и других производственных загрязнений.
- Широко применяется в кафе, ресторанах, медицинских учреждениях, на пищевом производстве и в фармакологической отрасли.

опт: **663** руб. розница: **789** руб.



НАРУКАВНИКИ ОДНОРАЗОВЫЕ (УПАКОВКА 50 ПАР) 99000093

ГОСТ Р 50962–96

Материал:
полиэтилен

Упаковка:
50 пар

Толщина:
20 мкр

Защитные свойства:
Вн

Размер:
40 х 20 см

Особенности:

- Выполнены из полиэтилена без тканевой основы, с 2 резинками для надежной фиксации на руках.
- Защищают руки от контакта с водой, грязью, биологическими материалами и химическими веществами.
- Широко применяется в кафе, ресторанах, медицинских учреждениях, на пищевом производстве и в фармакологической отрасли.

опт: **348** руб. розница: **399** руб.



ВЛАГОЗАЩИТНАЯ ОДЕЖДА



НОВИНКА

ПЛАЩ СПЕКТРОТЕК ПРЕМИУМ СИГНАЛЬНЫЙ ДВУХСТОРОННИЙ

ЯРС23835

ГОСТ Р 12.4.281–2021 ГОСТ 12.4.280–2014 ГОСТ Р 12.4.288–2013 ТР ТС 019/2011

Состав основной ткани:
100% полиэстер

Цвет:
жёлтый

Плотность основной ткани:
185 г/м^2

Защитные свойства:
Со (3 класс), Вн (3 класс), 3, Ми

Состав внутренней ткани:
100% полиэстер

Плотность внутренней ткани:
73 г/м^2

Особенности:

- Влагозащитный двухсторонний плащ повышенной видимости изготавливается из ткани ярко-лимонного флуоресцентного цвета со светоотражающими полосами, соответствующими 3-му классу по ГОСТ Р 12.4.281–2021, с обратной стороной нейтрального чёрного цвета.
- Плащ надёжно защищает от влаги и ветра. Водоупорность ткани не менее 5000 мм водяного столба.
- Дополнительную комплексную защиту от продувания и затекания влаги обеспечивают ветро- и влагозащитный клапан над центральной молнией, удобный съёмный капюшон, дополнительные кнопки на манжетах для плотного их прилегания к запястьям в непогоду.
- Отличительной особенностью этой модели является вторая внутренняя сторона плаща из нейтрального чёрного материала, придающего деловой или даже строгий стиль. Идеально подойдёт в нерабочее время или для деловой встречи, когда не требуется повышенная яркость и защитные сигнальные свойства.
- При этом вам не нужно иметь сразу две вещи в течении одного дня. Достаточно всего одного плаща, когда речь идёт о двусторонней верхней одежде.

опт: **3 699** руб. розница: **4 497** руб.









НОВИНКА

ПЛАЩ СИГНАЛЬНЫЙ ВЛАГОЗАЩИТНЫЙ ЭКСТРА ВИЖН (EXTRA VISION WPL) ЯРС23065

ТР ТС 019/2011 ГОСТ Р 12.4.288–2013 ГОСТ 12.4.281–2014 ТО 14.12.30–002–92802641–2023

Материал:
полиэфир 100% с ПВХ-покрытием

Плотность:
225 г/м²

Соответствует европейскому стандарту по содержанию вредных веществ:
EN 71 PART3

Защитные свойства:
Вн (3 класс), Со (3 класс)

Цвет:
лимон, оранжевый

Особенности:

- ПВХ-покрытие ткани надежно защищает от влаги и ветра, швы герметизированы специальной лентой с внутренней стороны, водонепроницаемость плаща свыше 7000 мм водяного столба.
- Светоотражающие полосы в сочетании с флуоресцентной фоновой тканью обеспечивают повышенную видимость 3 класса защиты.
- Дополнительную комплексную защиту от продувания и затекания влаги обеспечивают ветро- и влагозащитный клапан под центральной молнией и дополнительные внутренние манжеты, плотно прилегающие к запястьям, а также удобный капюшон.

опт: **2 499** руб. розница: **2 898** руб.



НОВИНКА

ПЛАЩ ВЛАГОЗАЩИТНЫЙ МЕМБРАН (MEMBRANE WPL) ЯРС23066

ТР ТС 019/2011, ГОСТ Р 12.4.288–2013

Материал:
полиэфир 100%

Покрытие:
полиуретан

Цвет:
тёмно-серый

Водоупорность по ISO811:1981:
более 5000 мм водяного столба

Паропроницаемость по ASTM E96: 1995:
более 6000 г/м / 24 часа

Паропроницаемость по ГОСТ 22900–78:
3,21 мг/см/час

Защитные свойства:
Вн (3 класс)

Особенности:

- Membrane WPL — водонепроницаемая, лёгкая, прочная, «дышащая» мембранная плащевая ткань.
- Швы дополнительно проклеены с внутренней стороны, чтобы влага через них не попадала.
- Центральная двухходовая молния и молнии на врезных карманах: используются влагозащитные DRY ZIPP.
- Внутренние манжеты плотно прилегают к запястьям, защищая от продувания и затекания влаги в рукава.

опт: **2 997** руб. розница: **3 498** руб.







ПЛАЩ POSEIDON WPL (ПОСЕЙДОН) ЯРС15154

ТР ТС 019/2011 ГОСТ Р 12.4.288–2013

Материал:
плащевая ткань с ПВХ-покрытием

Состав:
100% полиэфир

Плотность:
225 г/м^2

Цвет:
лимон, оранжевый, синий

Размер:
44–66

Рост:
170–176
182–188

Защитные свойства:
Вн (3 класс)

Особенности:

- Плащ с застёжкой на молнии, внутренним ветрозащитным клапаном и капюшоном.
- Рукава с внутренними манжетами на резинке.
- Швы герметизированы специальной лентой.
- Два вместительных кармана с клапанами.
- Модель сшита по европейским стандартам.

опт: **1 998** руб. розница: **2 199** руб.















ПЛАЩ АЛЬБАТРОС + ЯРС13096

ТР ТС 019/2011 ГОСТ Р 12.4.288–2013

Материал:
Оксфорд

Состав:
100% полиэфир

Плотность:
200 г/м^2

Цвет:
лимонный, чёрный,
лимонный/тёмно-синий

Размер:
L–XXXXL

Защитные свойства:
Вн (3 класс), 3, Ми

Особенности:

- Обеспечивает защиту от воды и ветра в условиях повышенной влажности.
- Выполнен из водонепроницаемой ткани. Швы герметизированы ПВХ-плёнкой, проклеены изнутри.
- Застёжка на молнию с защитным клапаном на кнопках.
- Световозвращающие полосы обеспечивают видимость работника в тёмное время суток и в условиях ограниченной видимости.
- Рукава снабжены внутренними манжетами на резинке.

опт: **2 499** руб. розница: **2 997** руб.







НОВИНКА







ПЛАЩ АЛЬБАТРОС ВЛАГОЗАЩИТНЫЙ ЛАЙТ 00000439

ТР ТС 019/2011 ГОСТ Р 12.4.288–2013

Состав:
100% нейлон с плёночным ПВХ-покрытием

Цвет:
желтый, зеленый, лимон, серый, синий

Размер:
L–XXXXL

Защитные свойства:
Вн (3 класс), 3, Ми

Особенности:

- Плащ надёжно защищает одежду от воды и ветра благодаря использованию материала с ПВХ-покрытием и герметично проклеенным швам.
- Капюшон убирается в воротник.
- Рукава с внутренними манжетами на резинке.

опт: **1 299** руб. розница: **1 698** руб.

НОВИНКА

КУРТКА АЛЬБАТРОС ПЛЮС С ПОДКЛАДКОЙ ЯРС17663





ТР ТС 019/2011 ГОСТ Р 12.4.288–2013

Материал:
Оксфорд 150D

Защитные свойства:
Вн (3 класс), 3, Ми

Состав:
100% полиэстер с ПВХ-покрытием

Плотность:
200 г/м^2

Цвет:
желтая

Особенности:

- Фоновая флуоресцентная ткань и светоотражающие полосы шириной 5 см, обеспечивают повышенную видимость.
- Защита от атмосферных осадков.
- Капюшон съёмный на кнопках.

опт: **3 399** руб. розница: **3 999** руб.









КОСТЮМ АЛЬБАТРОС 99000714

ТР ТС 019/2011 ГОСТ Р 12.4.288–2013

Состав:
100% нейлон с плёночным ПВХ-покрытием

Цвет:
желтый, синий

Комплект:
куртка + брюки

Размер:
L–XXXL

Защитные свойства:
Вн (3 класс), 3, Ми

Особенности:

- Костюм обеспечивает защиту от воды и ветра благодаря использованию материала с ПВХ-покрытием и герметично проклеенным швам.
- Капюшон убирается в воротник.
- Рукава с внутренними манжетами на резинке.

опт: **1 497** руб. розница: **1 998** руб.





ПЛАЩ ПОЛИЭТИЛЕНОВЫЙ 00000443

ГОСТ Р 50962–96

Материал:
плёнка ПВД (полиэтиленовая)

Толщина:
50 микрон

Состав:
100% полиэтилен

Размер:
44–64

Особенности:

- Простое и удобное решение для защиты от попадания влаги на верхнюю одежду.
- Застегивается на контактную ленту велкро в 4 точках.

опт: **159** руб. розница: **198** руб.



ЗАЩИТА ОТ ПОВЫШЕННЫХ ТЕМПЕРАТУР ПРИ СВАРОЧНЫХ РАБОТАХ

НОВИНКА



КОСТЮМ СВАРЩИКА ПРОМЕТЕЙ ЦО000204

ТР ТС 019/2011 ГОСТ 12.4.250–2013 ГОСТ 12.4.297–2013
ТУ 14.12.30–001–16335949–2021

Ткань:
FlapStone

Состав ткани:
100% хлопок (огнестойкая технология Proban)

Плотность ткани:
450 г/м^2

Цвет:
т.серый/черный, т-синий/красный

Комплект:
куртка + брюки

Размер:
с 44–46 по 64–66

Рост:
с 170–176 по 182–188

Защитные свойства:
Тр (2 класс), Ти, Тт, То, 3, Ми

Особенности:

- Материал костюма при длительном воздействии пламени не горит и не плавится, а карбонизируется, что исключает вторичные ожоги.
- Огнеупорные качества сохраняются в течение всего срока эксплуатации костюма, даже после 50 стирок.
- Материал костюма буквально отторгает загрязнения, не дает усадку благодаря специальной обработке на этапе производства, не выгорает и не теряет цвет под воздействием солнечных лучей и многочисленных промышленных стирок.
- Костюм можно подбирать размер в размер, поскольку ткань FlapStone не дает усадку после стирки.
- Прометей имеет вес 1,85 кг, что легче других костюмов такого же класса защиты на 20–25%.

опт: **14 199** руб. розница: **15 999** руб.



- **Для комплексной защиты от искр и брызг расплавленного металла необходимо дополнять костюмы сварщика крагами, нарукавниками и фартуком из спилка.**
- **Для надёжной защиты органов зрения, лица, головы и шейно-воротниковой зоны необходимо использовать маску сварщика и термостойкий или спилковый подшлемник.**
- **Дополнительную защиту коленям обеспечат профессиональные термостойкие наколенники.**









ЗАКЛЮЧЕНИЕ МИНПРОМТОРГА РАСПРОДАЖА

КОСТЮМ СВАРЩИКА АРАМИДНЫЙ ЦЕРБЕР КС07 МИНПРОМТОРГ

ЯРС22195

ТР ТС 019/2011 ГОСТ 12.4.250–2019 ГОСТ ISO 11612–2020

Ткань основная:
хлопчатобумажная с огнеупорной пропиткой, устойчивой к стиркам

Состав ткани:
100% хлопок

Плотность ткани:
500 г/м^2

Накладки:
параарамид 30%, панокс с огнестойким силиконовым покрытием 70%

Плотность накладок:
360 г/м^2

Комплект:
куртка + брюки

Размер:
с 44–46 по 60–62

Рост:
с 170–176 по 182–188

Защитные свойства:
Тр (3 класс, уровень защиты А1В1С1), То, Ти, Тт, З, Ми

Особенности:

- Накладки полочек, рукавов, передних половинок брюк, низа задних половинок брюк, подверженные самым высоким рискам прожигания, выполнены из специальной арамидной ткани с силиконовым покрытием.
- Для улучшения физико-механических свойств ткани использовано сочетание параарамидных 30% и арамидных волокон 70%, что позволяет выдерживать идеальный баланс по высоким показателям прочности и огнестойкости.
- Материал не горит, не плавится, не стекает каплями, не выделяет токсичных дымов при высоких температурах, имеет стойкость к раздиру, износу, истиранию и химическую стойкость.
- Температура стеклования параарамидных тканей — около 370 °С, температура карбонизации — около 425 °С.
- Естественная огнестойкость и термостойкость, обеспеченная химической формулой волокна. В отличие от пропитки, эти свойства постоянные и не меняются с течением времени.
- Разрешена щадящая стирка при 40 °С.

опт: **19 998** руб. розница: **21 999** руб.



РАСПРОДАЖА

КОСТЮМ СВАРЩИКА ЗИМНИЙ ЦИРКОН ЯРС21697

ТР ТС 019/2011 ГОСТ 12.4.250–2019 ГОСТ 12.4.297–2013 ГОСТ 12.4.303–2016

Состав основной ткани:
100% хлопок с огнестойкой пропиткой

Плотность ткани:
450 г/м^2

Утеплитель съёмный:
Шерстон (65% шерсти, 35% хлопка)

Плотность утеплителя:
куртка – 240 г/м^2
брюки – 120 г/м^2

Комплект:
куртка + брюки

Размер:
с 48–50 по 60–62

Рост:
с 170–176 по 182–188

Защитные свойства:
Тр (2 класс), Ти, То, Тп, Тт, Тн (4 класс, «Особый» климатический пояс), 3, Ми

Особенности:

- Обладает повышенной стойкостью к истиранию и деформации.
- Комплект предназначен для проведения работ в помещении и на открытом воздухе зимой.
- Рукава оснащены внутренними манжетами из огнестойкой ткани плотностью 220 г/м^2.
- Костюм сварщика легко чистится. Допускается стирка при 40 °С с сохранением защитных свойств.
- Костюм изготовлен из высококачественных материалов и обладает продолжительным эксплуатационным сроком.

опт: **14 997** руб. розница: **17 997** руб.







НОВИНКА ЗАКЛЮЧЕНИЕ МИНПРОМТОРГА

КОСТЮМ СВАРЩИКА ЦЕЛЬНОСПИЛКОВЫЙ КС30 МИНПРОМТОРГ

ЯРС22844

ТР ТС 019/2011 ГОСТ ISO 11612–2014 ГОСТ 12.4.250–2019

Ткань основная:
Кожевенный спилок

Толщина:
1,2–1,4 мм

Воротник:
Накладка из молескина, 100% хлопок с огнестойкой пропиткой

Цвет:
черный

Комплект:
куртка + брюки

Размер:
с 48–50 по 60–62

Рост:
с 170–176 по 182–188

Защитные свойства:
Тр (3 класс, уровень защиты А1В3С2), То, Ти, Тт, 3, Ми

Особенности:

- Спилок толщиной 1,2–1,4 мм, повышенной стойкости к прожиганию.
- Наружные швы выполнены из арамидных ниток (как кевлар), не поддерживающих горение и имеющих громадную разрывную нагрузку.
- В костюме не используется ткань с содержанием синтетических волокон, что препятствует его возгоранию и исключает тяжелые ожоги.

опт: **12 999** руб. розница: **15 498** руб.



НОВИНКА ЗАКЛЮЧЕНИЕ МИНПРОМТОРГА

КОСТЮМ СВАРЩИКА ЦЕЛЬНОСПИЛКОВЫЙ КС30ОТ СО СЪЁМНЫМ УТЕПЛИТЕЛЕМ МИНПРОМТОРГ

ЯРС22834

ТР ТС 019/2011 ГОСТ 12.4.303–2016 ГОСТ ISO 11612–2014 ГОСТ 12.4.250–2019

Ткань основная:
Кожевенный спилок

Толщина:
1,2–1,4 мм

Воротник:
Накладка из молескина, 100% хлопок с огнестойкой пропиткой

Утеплитель съёмный:
ватин полушерстяной, 300 г/м^2

Подклад:
Бязь 100% хлопок

Цвет:
черный

Комплект:
куртка + брюки

Размер:
с 48–50 по 60–62

Рост:
с 170–176 по 182–188

Защитные свойства:
Тр (3 класс, уровень защиты А1В3С2), То, Ти, Тн (4 класс, «Особый» климатический пояс), Тт, 3, Ми

Особенности:

- Костюм из кожевенного спилка толщиной 1,2–1,4 мм, повышающего стойкость к прожиганию, и пристегивающейся утепленной подкладки из полушерстяного ватина не поддерживает горение и тление, позволяет проводить сварочные работы, в том числе в условиях низких температур «особого» климатического пояса, убережет от холодных ветров и мороза до –25 °С.
- Спецодежда повышенной защиты, предназначена для выполнения операций ручной сварки на расстоянии от работающего человека до источника брызг расплавленного металла, окалины менее 50 см, в экстремальных условиях: в помещениях, ограниченных по объёму, в том числе металлических, например, цистерны, трубопроводы, и подобных условиях работы в судостроении, при прокладывании газопроводов, ремонте подвижного состава на железной дороге и аналогичных, при кислородной резке металлов.

опт: **16 998** руб. розница: **19 998** руб.



ЗАКЛЮЧЕНИЕ МИНПРОМТОРГА

КОСТЮМ БРЕЗЕНТОВЫЙ СВАРЩИКА КОМБИНИРОВАННЫЙ СПИЛКОМ МИНПРОМТОРГ

00000182

ТР ТС 019/2011 ГОСТ 12.4.250–2013 ГОСТ ISO 11612–2014

Ткань основная:
брезент

Состав основной ткани:
лён 51%, хлопок 49%

Плотность основной ткани:
550 г/м^2

Отделочный материал:
кожевенный спилок, толщина 1,1–1,3 мм

Комплект:
куртка + брюки

Размер:
с 44–46 по 60–62

Рост:
с 170–176 по 182–188

Защитные свойства:
Тр (2 класс, уровень защиты A1B1C1), То, Ти, Тт, 3, Ми

Особенности:

- Изготовлен из натуральных материалов (лен и хлопок) с огнеупорной пропиткой со вставками из спилка кожи КРС по всей площади передней части куртки и видимой части брюк, дополнительно защищающих наиболее подверженные опасному воздействию участки.
- Костюм не содержит синтетических волокон, что препятствует его возгоранию и исключает тяжелые ожоги.

опт: **7 998** руб. розница: **9 498** руб.



ЗАКЛЮЧЕНИЕ МИНПРОМТОРГА

КОСТЮМ БРЕЗЕНТОВЫЙ СВАРЩИКА КОМБИНИРОВАННЫЙ СПИЛКОМ СО СЪЁМНЫМ УТЕПЛИТЕЛЕМ МИНПРОМТОРГ

ЯРС12876

ТР ТС 019/2011 ГОСТ 12.4.250–2019 ГОСТ ISO 11612–2014 ГОСТ 12.4.303–2016

Ткань основная:
брезент

Состав основной ткани:
лён 51%, хлопок 49%

Плотность основной ткани:
520 г/м^2

Отделочный материал:
кожевенный спилок толщина 1,1–1,3 мм

Утеплитель съёмный:
ватин полушерстяной, 300 г/м^2

Комплект:
куртка + брюки

Размер:
с 44–46 по 60–62

Рост:
с 170–176 по 182–188

Защитные свойства:
Тр (3 класс, уровень защиты A1B3C2), Тн (4 класс, «Особый» климатический пояс), То, Ти, Тт, 3, Ми

Особенности:

- Изготовлен из натуральных материалов (лен и хлопок) с огнеупорной пропиткой со вставками из спилка кожи КРС по всей площади передней части куртки и видимой части брюк, дополнительно защищающих наиболее подверженные опасному воздействию участки.
- Костюм не содержит синтетических волокон, что препятствует его возгоранию и исключает тяжелые ожоги.
- Съёмный утеплитель из полушерстяного ватина не поддерживает горение и тление, позволяет проводить сварочные работы, в том числе в условиях низких температур «особого» климатического пояса.

опт: **12 498** руб. розница: **14 997** руб.



ЗАКЛЮЧЕНИЕ МИНПРОМТОРГА

КОСТЮМ СВАРЩИКА БРЕЗЕНТОВЫЙ МИНПРОМТОРГ 00000178

ТР ТС 019/2011 ГОСТ 12.4.250–2019

Ткань основная:
брезент

Состав ткани:
49% хлопок, 51% лен

Плотность ткани:
530 г/м²

Комплект:
куртка + брюки

Размер:
с 48–50 по 60–62

Рост:
с 170–176 по 182–188

Защитные свойства:
Тр (1 класс)

Особенности:

- Изготовлен из натуральных материалов (лен и хлопок) с огнеупорной пропиткой.
- Костюм не содержит синтетических волокон, что препятствует его возгоранию и исключает тяжелые ожоги.

опт: **3 648** руб. розница: **4 398** руб.



РАСПРОДАЖА

КОСТЮМ БРЕЗЕНТОВЫЙ ДОЛОМИТ ЯРС20566

ТР ТС 019/2011 ГОСТ 12.4.250–2019

Ткань основная:
брезент

Состав ткани:
49% хлопок, 51% лен

Плотность ткани:
530 г/м²

Комплект:
куртка + брюки

Размер:
с 48–50 по 60–62

Рост:
с 170–176 по 182–188

Защитные свойства:
Тр (1 класс).

Особенности:

- Изготовлен из натуральных материалов (лен и хлопок) с огнеупорной пропиткой.
- Костюм не содержит синтетических волокон, что препятствует его возгоранию и исключает тяжелые ожоги.

опт: **3 648** руб. розница: **4 398** руб.



НОВИНКА ЗАКЛЮЧЕНИЕ МИНПРОМТОРГА

КОСТЮМ СВАРЩИКА БРЕЗЕНТОВЫЙ УТЕПЛЕННЫЙ УСИЛЕННЫЙ МИНПРОМТОРГ

00000179

ТР ТС 019/2011 ГОСТ 12.4.250–2013

Материал:
брезент

Состав:
45% хлопок, 55% лен с огнезащитной пропиткой

Плотность:
480 г/м^2

Утеплитель:
ватин полушерстяной, 750 г/м^2

Комплект:
куртка + брюки

Размер:
с 48–50 по 60–62

Рост:
с 170–176 по 182–188

Защитные свойства:
Тн (4 класс, «Особый» климатический пояс), Тр (2 класс)
Класс защиты Тр: 2 класс

Особенности:

- Костюм мужской из парусины полульняной с огнеупорной пропиткой, усиленный накладками в локтевой части рукавов и брюк на уровне колен для проведения сварочных работ.
- Состоит из куртки и брюк на притачной утепленной ватиновой подкладке, не поддерживающей горение и тление.
- Утеплённая подкладка куртки состоит из 3 слоёв ватина общей плотностью — 750 г/м^2. Рукава и брюки — 2 слоя ватина плотностью — 500 г/м^2.

опт: **5 997** руб. розница: **6 999** руб.



ЗАКЛЮЧЕНИЕ МИНПРОМТОРГА РАСПРОДАЖА

КОСТЮМ БРЕЗЕНТОВЫЙ СВАРЩИКА УТЕПЛЁННЫЙ МИНПРОМТОРГ

99000879

ТР ТС 019/2011 ГОСТ 12.4.250–2013 ГОСТ Р 12.4.236–2011

Материал:
брезент

Плотность:
480 г/м^2

Состав:
51% лен + 49% хлопок

Утеплитель:
ватин полушерстяной, 320 г/м^2

Комплект:
куртка + брюки

Размер:
с 48–50 по 60–62

Рост:
с 170–176 по 182–188

Защитные свойства:
Тн (4 класс, «Особый» климатический пояс), Тр (1 класс)

Особенности:

- Состоит из куртки и брюк на притачной утепленной ватином подкладке и изготавливается из натуральных материалов (лен и хлопок) с огнеупорной пропиткой.

опт: **5 997** руб. розница: **6 999** руб.



ЗАКЛЮЧЕНИЕ МИНПРОМТОРГА

КОСТЮМ МУЖСКОЙ МОЛЕСКИНОВЫЙ МИНПРОМТОРГ ЯРС15711

ТР ТС 019/2011 ГОСТ Р 12.4.297–2013

Ткань:
Молескин

Состав ткани:
100% хлопок

Плотность ткани:
280 г/м^2

Цвет:
черный

Комплект:
куртка + брюки

Размер:
с 44–46 по 64–66

Рост:
с 170–176 по 182–188

Защитные свойства:
Тр, То, Ти

Особенности:

- Костюм мужской летний защищает от повышенных температур (от искр и брызг расплавленного металла, окалины, теплового излучения, кратковременного воздействия открытого пламени) для безопасности при сварочных работах.
- Долговечная молескиновая ткань на 100% состоит из хлопка плотностью в 280 г/м^2 и является надежной защитой от внешних воздействий, при этом сохраняя легкость и воздухопроницаемость.
- Двойные строчки укрепляют швы и повышают прочность и долговечность костюма.
- Дополнительные накладки на рукавах и брюках обеспечивают усиленную защиту наиболее уязвимых участков.

опт: **6 597** руб. розница: **7 698** руб.



НОВИНКА ЗАКЛЮЧЕНИЕ МИНПРОМТОРГА

ФАРТУК СПИЛКОВЫЙ Ф1 МИНПРОМТОРГ ЯРС22887

ТР ТС 019/2011

Состав:
Спилок натуральной кожи 100%

Толщина:
1,0–1,3 мм

Размер (Д/Ш):
98 x 80 см

Цвет:
черный

Защитные свойства:
З, Ми

Особенности:

- Фартук из спилка используется с огнестойкими костюмами сварщика.
- Удобен для работников, совмещающих на протяжении смены несколько разных условий и видов сварки.
- Шейная бретель и завязки из спилка.
- Отделочные строчки выполнены огнестойкими кевларовыми нитками.

опт: **1 797** руб. розница: **2 199** руб.



НОВИНКА ЗАКЛЮЧЕНИЕ МИНПРОМТОРГА

ФАРТУК ЦЕЛЬНОСПИЛКОВЫЙ ЯРС22897

ГОСТ Р 12.4.250–2013 ТР ТС 019/2011

Состав:
Спилок натуральной кожи 100%

Цвет:
черный

Толщина:
1,0–1,3 мм

Защитные свойства:
Тр, З, Ми

Размер (Д/Ш):
85 х 70 см

Особенности:

- Фартук цельнокроеный бесшовный из спилка КРС. Шейная бретель и завязки из спилка.
- Стойкость к искрам и брызгам расплавленного металла, используется с огнестойкими костюмами сварщика.
- Удобен для работников, совмещающих на протяжении смены несколько разных условий и видов сварки.
- Отделочные строчки выполнены огнестойкими кевларовыми нитками.

опт: **1 797** руб. розница: **2 199** руб.



ФАРТУК СПИЛКОВЫЙ ЯРС18237

ТР ТС 019/2011 ГОСТ 12.4.250–2013

Материал:
кожевенный спилок

Цвет:
серый

Толщина:
1,0–1,3 мм

Защитные свойства:
З, Ми, Тр

Размер(Д/Ш):
98 х 80 см

Особенности:

- Фартук из спилка натуральной кожи 100%. Шейная бретель и завязки из спилка.
- Фартук из спилка используется с огнестойкими костюмами сварщика.
- Удобен для работников, совмещающих на протяжении смены несколько разных условий и видов сварки.
- Отделочные строчки выполнены огнестойкими нитками.
- Незаменим во время обработки и зачистки изделий из различных материалов.

опт: **1 797** руб. розница: **2 199** руб.



ФАРТУК БРЕЗЕНТОВЫЙ 00000600

ТР ТС 019/2011

Материал:
брезент

Цвет:
зелёный

Плотность:
480 г/м^2

Защитные свойства:
Ми, 3, Тн

Размер(Д/Ш):
95 х 83 см

Особенности:

- Накладной карман на уровне пояса.
- Регулируемая шейная бретель.
- Стойкость к искрам и брызгам металла.

опт: **549** руб. розница: **699** руб.



КРАГИ СПИЛКОВЫЕ ЗИМА (ZIMA) АРТ. XY071 УТЕПЛЁННЫЕ ЯРС22196

ТР ТС 019/2011

Состав:
кожевенный спилок КРС

Тип манжеты:
краги

Подкладка:
искусственный мех
(плотность 600 г/м^2)

Длина, мм:
400

Цвет:
черный

Толщина спилка, мм:
1,3–1,6 мм, класс А

Защитные свойства:
Ми, Мп, Ти, Тп, Тр, Тт, То, Тн (I–II, III и IV)

Климатический пояс:
III пояс; I пояс; II пояс; IV пояс

Особенности:

- Защита от механических истираний и повышенных и пониженных температур.
- Прошиты негорючими нитями.
- Сертифицированы на использование в I–IV климатических поясах.
- Швы защищены спилковыми вставками.

опт: **1 098** руб. розница: **1 497** руб.



КРАГИ СПИЛКОВЫЕ УТЕПЛЁННЫЕ СИБИРЬ ЯРС12060

ТР ТС 019/2011

Материал основы и накладок:
кожевенный спилок КРС

Тип манжеты:
краги

Толщина спилка, мм:
1,4 +/- 0,2

Длина, мм:
350

Утеплитель:
искусственный мех

Защитные свойства:
Мп, Тп, Ми, Тн

Особенности:

- Дополнительная накладка из спилка на ладонной части и большом пальце.
- Утеплитель позволяет проводить длительные работы в холодное время года.
- Особая прочность увеличивает износостойкость и срок эксплуатации.

опт: **798** руб. розница: **999** руб.



КРАГИ СПИЛКОВЫЕ УТЕПЛЁННЫЕ НА ПОДКЛАДКЕ ИЗ ИСКУССТВЕННОГО МЕХА

ЯРС11945

ТР ТС 019/2011

Материал основы:
кожевенный спилок КРС

Толщина спилка, мм:
1,2 +/- 0,2

Утеплитель:
искусственный мех

Тип манжеты:
крага

Длина, мм:
350

Защитные свойства:
Мп, Тп, Ми, Тн

Особенности:

- Утеплитель позволяет проводить длительные работы в холодное время года.
- Усиленные швы вставками из спилка увеличивают износостойкость и срок эксплуатации.

опт: **798** руб. розница: **942** руб.



КРАГИ СПИЛКОВЫЕ ДИГГЕР+

ЯРС07007

ТР ТС 019/2011

Материал основы:
кожевенный спилок КРС, нить Кевлар®

Материал накладок:
кожевенный спилок КРС

Толщина спилка, мм:
1,5 +/- 0,2

Тип манжеты:
крага

Подкладка:
хлопок и флис

Длина, мм:
350

Защитные свойства:
Мп, Тп, Ми

Особенности:

- Швы прошиты нитью Кевлар.
- Дополнительная накладка из спилка на ладонной части и большом пальце.
- Особая прочность увеличивает износостойкость и срок эксплуатации.

опт: **1 149** руб. розница: **1 398** руб.



РАСПРОДАЖА

КРАГИ СПИЛКОВЫЕ ГРЕНАДЕР

ЯРС19985

ТР ТС 019/2011

Материал основы:
кожевенный спилок КРС, нить Кевлар®

Материал накладок:
кожевенный спилок КРС

Толщина спилка, мм:
1,4 +/- 0,2

Тип манжеты:
крага

Подкладка:
хлопок и флис

Длина, мм:
350

Защитные свойства:
Мп, Тп, Ми

Особенности:

- Двойные швы прошиты нитью Кевлар.
- Дополнительная накладка из спилка на ладонной части и большом пальце.
- Расширенный раструб краги позволяет легко снимать и надевать ее поверх костюма.

опт: **699** руб. розница: **699** руб.



КРАГИ СПИЛКОВЫЕ ЛЮКС СИНИЕ — ЯРС05142

ТР ТС 019/2011

Материал основы:
кожевенный спилок КРС

Подкладка:
хлопок и флис

Толщина спилка, мм:
1,2 +/- 0,2

Длина, мм:
350

Тип манжеты:
краги

Защитные свойства:
3, Ми

Особенности:

- Подкладка из хлопка и флиса дополнительно защищает от повышенных температур.
- Усиленные швы вставками из спилка увеличивают износостойкость и срок эксплуатации.

опт: **648** руб. розница: **759** руб.



КРАГИ СПИЛКОВЫЕ ТЕПЛОЗАЩИТНЫЕ НА ПОДКЛАДКЕ — 99000379

ТР ТС 019/2011

Материал основы:
кожевенный спилок КРС

Подкладка:
хлопок и флис

Толщина спилка, мм:
1,2 +/- 0,2

Длина, мм:
350

Тип манжеты:
краги

Защитные свойства:
Тр, Ти, Тт, То, Тп250, Мп, Ми

Особенности:

- Подкладка из хлопка и флиса дополнительно защищает от повышенных температур.
- Усиленные швы вставками из спилка увеличивают износостойкость и срок эксплуатации.

опт: **699** руб. розница: **849** руб.



КРАГИ СПИЛКОВЫЕ — 99000378

ТР ТС 019/2011

Материал основы:
кожевенный спилок КРС

Длина, мм:
350

Толщина спилка, мм:
1,1 +/- 0,2

Защитные свойства:
Мп, Тп, Ми

Тип манжеты:
краги

Цвет:
серые, горчичные

Особенности:

- Облегченная модель для работ в условиях повышенных температур.
- Сохранение мягкости в течение длительного времени использования.

опт: **648** руб. розница: **759** руб.



НОВИНКА | ЗАКЛЮЧЕНИЕ МИНПРОМТОРГА

РУКАВИЦЫ СПИЛКОВЫЕ КР1 МИНПРОМТОРГ — ЯРС22906

ГОСТ 12.4.010–75 ТР ТС 019/2011

Ткань:
кожевенный спилок

Цвет:
серый

Толщина:
0,9–1,1 мм

Защитные свойства:
Тр (2 класс)

Особенности:

- Предназначены для защиты рук при контакте с нагретыми поверхностями, от искр и брызг расплавленного металла при выполнении операций ручной сварки.
- Наружные швы выполнены из арамидных ниток (кевлар), не поддерживающих горение. Спилок толщиной 0,9–1,1 мм обеспечивает стойкость к прожиганию.

опт: **447** руб. розница: **549** руб.



РАСПРОДАЖА

РУКАВИЦЫ БРЕЗЕНТОВЫЕ ДЛЯ СВАРЩИКА — 00000506

ГОСТ 12.4.010–75 ТР ТС 019/2011

Материал:
брезент

Вес:
130 г

Плотность:
460 г/м^2

Защитные свойства:
Мп, 3, Ми

Особенности:

- Обработаны ОП (огнеупорной) пропиткой.
- Наладонник двойной.
- Защищают руки работника от механических и термических воздействий.

опт: **69** руб. розница: **69** руб.



НАРУКАВНИКИ СПИЛКОВЫЕ — ЯРС12374

ТР ТС 019/2011

Материал:
кожевенный спилок

Защитные свойства:
Ми, 3, Тр

Толщина:
1,2–1,5 мм

Цвет:
в ассортименте

Размер(длина):
40 см

Особенности:

- Отделочные строчки выполнены огнестойкими нитками.
- Стойкость к искрам и брызгам расплавленного металла.
- Используются с огнестойкими костюмами сварщика.
- Высокая стойкость к механическим истираниям и общим производственным загрязнениям.

опт: **1 497** руб. розница: **1 797** руб.



НОВИНКА

НАКОЛЕННИКИ ЗАЩИТНЫЕ АБСОЛЮТ НЕПРОГОРАЕМЫЕ — ЯРС24347

ГОСТ 12.4.250–2019, ГОСТ 12.4.280–2014, ГОСТ ISO 22568–4–2022

Класс защиты:
2 класс Тр

Основная ткань:
непрогораемый брезент

Подклад:
огнестойкий хлопок

Внешняя чаша:
огнестойкий ПВХ

Внутренняя демпфирующая вставка:
высококачественный мягкий изолон

Размер:
универсальный

Защитные свойства:

- Сопротивление к сквозному проколу защитной чашки (PS).
- Стойкость к прожиганию тканевых элементов (2 класс защиты).
- Сопротивление к проколу тканевых элементов (Мп).
- Стойкость к воспламенению тканевых элементов.

опт: **3 498** руб. розница: **3 999** руб.



НОВИНКА

НАКОЛЕННИКИ ЗАЩИТНЫЕ АБСОЛЮТ ТРЕК ОГНЕСТОЙКИЕ — ЯРС24348

ТУ 32.99.11–199–36438019–2022

Основная ткань:
Оксфорд

Подклад:
дублированный материал

Внешняя чаша:
огнестойкий ПВХ

Внутренняя амортизирующая вставка

Размер:
универсальный

Особенности:

- Высококачественные наколенники Абсолют Трек изготовлены из непромокаемой ткани Оксфорд.
- Подклад из термостойкого трикотажного полотна, не поддерживает горения, самозатухает, устойчив к искрам и брызгам расплавленного металла, держит тепло, не пропускает влагу, мягкий, гигиеничный, дышащий.
- На внешней стенке наколенника закреплена широкая защитная чаша из ПВХ повышенной износостойкости, не поддерживающей горение.
- Под чашей находится амортизирующая мягкая вставка для дополнительной защиты коленного сустава.
- Защитная чаша на наколенниках пришита огнестойкой нитью.
- Крепление наколенника осуществляется в четырех точках с помощью эластичных лент с противоскользящим эффектом, фиксация на застежку-пряжку «трезубец».
- Наколенники выпускаются единого универсального размера.

опт: **3 498** руб. розница: **3 999** руб.



НАКОЛЕННИКИ ТЕРМОСТОЙКИЕ — ЯРС12650

ГОСТ 12.4.011–89

Материал:
пористая негорючая резина

Подкладка:
нетканое полотно на основе льна с огнестойкой пропиткой

Защитные свойства:
Тр, З, Ми

Особенности:

- Профессиональные наколенники предназначены для обеспечения удобства и мягкости коленному суставу при опоре на него.
- Защищают от механических воздействий, от контакта с нагретыми (охлажденными) поверхностями, от искр и брызг расплавленного металла.

опт: **1 797** руб. розница: **2 199** руб.



ПОДШЛЕМНИК СВАРЩИКА ИЗ СПИЛКА ПП2 ЯРС22896

ТР ТС 017/2011, СТО 03857273–002–2020

Ткань:
кожевенный спилок (натуральная кожа 100%)

Толщина:
0,9–1,1 мм

Цвет:
чёрный

Универсальный размер:
56–60

Защитные свойства:
Тр, То, Ти, Тт, З, Ми

Особенности:

- Подшлемник спилковый с пелериной предназначен для защиты работников от вредных и опасных производственных факторов, возникающих в ходе проведения сварочных работ.
- Защита головы от повышенных температур, искр и брызг расплавленного металла, окалины, кратковременного контакта с пламенем, теплового излучения, конвективной теплоты, от общих производственных загрязнений и механических воздействий (истирания).
- Подшлемники обеспечивают защиту сотрудника только в комплексном применении с костюмом сварщика, специальной обувью для сварщиков, средствами индивидуальной защиты рук (рукавицы, краги) и лица (маской сварщика).

опт: **1 599** руб. розница: **1 899** руб.



ЗАКЛЮЧЕНИЕ МИНПРОМТОРГА

ПОДШЛЕМНИК ТЕРМОСТОЙКИЙ РОСОМЗ FAVORIT CRYSTALINE 00938 ЯРС12931

ТР ТС 017/2011

Материал:
100% терморегулирующий трикотаж

Плотность:
300 г/м^2

Защитные свойства:
Тр

Универсальный размер:
(55–59)

Назначение:
для защиты от искр и брызг при проведении сварочных работ.

Применяется совместно с защитными касками, щитками сварщика, термостойкими лицевыми щитками.

Особенности:

- Для защиты головы от искр и брызг расплавленного металла, окалины при проведении сварочных работ.
- Применяется совместно с защитными касками, масками сварщика, термостойкими лицевыми щитками.
- Обладает повышенными прочностными характеристиками.

опт: **1 578** руб. розница: **1 899** руб.

НОВИНКА

МАСКА ДЛЯ ЛАЗЕРНОЙ СВАРКИ ЮНИВЕТ (UNIVET) MASTR (АРТ.695L.00.00.00) С АВТОМАТИЧЕСКИМ СВЕТОФИЛЬТРОМ

ЯРС25190









Первая в России маска для лазерной сварки, которая имеет сертификат соответствия требованиям п. 3.3 ГОСТ 12.4.308–2016 (EN 207–2021) — защита от лазерного излучения LB6.

Маска для лазерной сварки ЮНИВЕТ (UNIVET) MASTR — это усовершенствованный шлем, который пересматривает стандарты безопасности и защиты в сварочной отрасли, обеспечивая бескомпромиссную полную защиту лица и глаз для сварщиков, использующих портативные лазерные системы.

Откройте для себя новейшие разработки Univet в области защиты глаз и лица. MASTR - новый щиток, предназначенный для систем ручной лазерной сварки. Он появился благодаря многолетнему и богатому опыту компании Univet в разработке и производстве средств индивидуальной защиты от лазера.

Эксклюзивный композитный материал, разработанный для шлема, защищает от прямого лазерного излучения, а его защита сертифицирована в соответствии со стандартами лазерной безопасности и соответствует классу LB6.

Фильтр UNIVET MASTR имеет класс защиты D LB6 VS D LB7.

MASTR обеспечивает полную защиту, как от рассеянного лазерного излучения, генерируемого лазерным источником, так и от некогерентного ультрафиолетового и ИК-излучения, создаваемого в процессе классической сварки.

Сертифицирован по стандартам:

- ТР ТС 019/2011
- EN207:2009 (ГОСТ 12.4.308–2016)
- (EU) Регламент 2016/425 по СИЗ
- Директива 2001/95/EC
- Стандарт EN166:2002
- Стандарт EN175:1997
- Стандарт EN ISO 16321–2:2021

Преимущества UNIVET MASTR:

- Защита лица, головы и глаз благодаря шлему с уровнем защиты D LB6.
- Вес всего 700 г (включая автозатемняющийся и лазерный светофильтры), для максимального комфорта при длительном использовании.
- Идеально сбалансирована.
- Время переключения автозатемняющегося светофильтра всего 40µsec.
- Защита от эффекта Рамана (комбинационное рассеяние света).

Отличия от других:

- Полностью защитный шлем.
- Фильтр UNIVET D LB6 vs R D LB7.

Характеристики:

- Бренд UNIVET™.
- Уровни лазерной защиты в соответствии со стандартом EN207:
  - Линзы: 16321 U W3/4–8/9–13 V2
  - 840–1250 DIR LB4,
  - 870–1190 DIR LB5,
  - 890–1160 DIR LB6,
  - 915–1140 D LB6 IR LB7 U CE.
- Оправа:
  - U EN175 F 500g CE
  - U FT CE
- Автозатемняющийся светофильтр (ADF) с диапазоном регулировки степени затемнения 3 / 4–8 / 9–13 и реалистичной цветопередачей.
- 3 режима работы: WELD (сварка), CUT (резка), GRIND (шлифовка).
- Размер светофильтра:110x90x9 мм.
- Размер смотрового окна: 100x53 мм.
- Затемнение в светлом состоянии: 3.
- Угловая зависимость коэффициента пропускания излучения: V2.
- Количество сенсоров и датчиков: 4.
- Регулировка чувствительности и затемнения: цифровая со световым индикатором.
- Покровное стекло прозрачное сменное.
- Передний фильтр сменный.
- Защита от комбинационного рассеяния света (эффект Рамана).
- Режим шлифовки: есть (шифр 3).
- Регулировка времени задержки цифровая, настраиваемая 0,04–2,0 с.
- Температура эксплуатации: –10 °С +60 °С.
- Температура хранения: –20 °С +70 °С.
- Источник питания — солнечная батарея, заменяемая батарейка (CR2032. 1 шт.).
- Индикатор низкой зарядки батареи
- Режим самотестирования.
- Лазерный защитный фильтр с широким диапазоном поглощения, который гарантирует видимость основных лазерных прицельных лучей (630–670 нм).
- Материал корпуса: композитный материал, устойчивый к лазерному излучению.
- Механическая прочность корпуса: удар средней силы.
- Система регулировки высоты и наклона шлема. Полностью регулируемое оголовье.
- Мягкие накладки на оголовье.

опт: **219 999** руб. розница: **219 999** руб.

НОВИНКА

МАСКА СВАРЩИКА ХАМЕЛЕОН ФУБАГ (FUBAG) IN 5–13G M

ЯРС23601







ГОСТ 12.4.254–2013, ГОСТ 12.4.253–2013, ТР ТС 019/2011

Защитные свойства:
Тр, Ми

Цвет:
серый

Характеристики:

- Функция Nature Color.
- Размер смотрового окна: 100х67 мм.
- Размер картриджа: 133х114 мм.
- Автоматический выбор степени затемнения: авто/ручная.
- Диапазон регулировки степени затемнения в активном состоянии 4–8 / 8–13 DIN.
- Защита от УФ/ИК-излучения: 16 DIN.
- Время переключения в тёмное состояние: 1 / 25000 сек.
- Время переключения в светлое состояние: 0,06–1,2 сек.
- Количество сенсоров и датчиков: 5.
- Режимы сварки: MMA, TIG (>2 A), MIG/MAG, SAW, Grind (шлифование), плазменная сварка и резка.
- Возможность использования при сварке TIG >2 A.
- Тип управления: цифровое.
- Вкл/Выкл питания: автомат.
- Функция автоматического отключения через 45 минут.
- Оптический класс: 1/1/1/2.
- Размещение: органы управления и регулировка степени затемнения на внутренней стороне маски.
- Питание: солнечные элементы + 2 внешних съёмных батареи.
- Температурный диапазон эксплуатации от –5 °С до +55 °С.

Комплектация:

- Стекло внешнее (неправильной формы).
- Стекло внутреннее (105,5х63).

Промышленная маска гарантирует защиту органов зрения при непрерывной работе до 8–9 часов, т.е. в местах, где люди работают со сваркой постоянно и интенсивно.

опт: **16 998** руб. розница: **19 998** руб.

НОВИНКА

МАСКА СВАРЩИКА ХАМЕЛЕОН ФУБАГ (FUBAG) IN 9–13N M

ЯРС23597







ГОСТ 12.4.254–2013, ГОСТ 12.4.253–2013, ТР ТС 019/2011

Защитные свойства:
Тр, Ми

Цвет:
черный

Характеристики:

- Размер смотрового окна: 97х62 мм.
- Размер картриджа: 133х114 мм.
- Диапазон регулировки степени затемнения в активном состоянии: 9–13 DIN.
- Защита от УФ/ИК-излучения: 16 DIN.
- Степень затемнения в неактивном состоянии: 4 DIN.
- Световой режим: 3.5 DIN.
- Время переключения в светлое состояние: 0,1–1 сек.
- Время переключения в тёмное состояние: 1 / 25000 сек.
- Независимых оптических сенсора: 4.
- Тип управления: аналоговое.
- Включение и выключение питания: автоматическое.
- Размещение органов управления: внутреннее.
- Режимы сварки: MMA, TIG (>2 A), MIG/MAG, SAW, Grind (шлифование), плазменная сварка и резка.
- Оптический класс: 1/1/1/2.
- Температурный диапазон эксплуатации: от –10 °С до +55 °С.
- Комбинированное питание: солнечные элементы + 2 внешних съёмных батареи CR 2450.

Комплектация:

- Стекло внутреннее.
- Стекло внешнее.

Промышленная маска гарантирует защиту органов зрения при непрерывной работе до 8–9 часов, т.е. в местах, где люди работают со сваркой постоянно и интенсивно.

опт: **12 597** руб. розница: **15 318** руб.







НОВИНКА

МАСКА СВАРЩИКА ХАМЕЛЕОН ФУБАГ (FUBAG) IQ 5–13N L ЯРС23599

ГОСТ 12.4.254–2013, ГОСТ 12.4.253–2013, ТР ТС 019/2011

Защитные свойства:
Тр, Ми

Цвет:
черный

Характеристики:

- Функция Nature Color.
- Размер смотрового окна: 100x93 мм.
- Размер картриджа: 133x114 мм.
- Настройка степени затемнения: ручная.
- Диапазон регулировки степени затемнения в активном состоянии: 5–9 / 9–13 DIN.
- Защита от УФ/ИК излучения: 16 DIN.
- Степень затемнения в неактивном состоянии: 4 DIN.
- Количество сенсоров: 4.
- Время переключения в тёмное состояние: 1 / 20 000 сек.
- Время переключения в светлое состояние: 0,15–0,8 сек.
- Тип управления: аналоговое.
- Включение и выключение питания: автоматическое.
- Размещение органов управления: внутреннее.
- Режимы сварки: MMA, TIG (>2 A), MIG/MAG, SAW, Grind (шлифование), плазменная сварка и резка.
- Подходит для микроплазменной сварки и плазменной резки.
- Оптический класс: 1/1/1/2.
- Температурный диапазон эксплуатации: от –5 °С до +55 °С.
- Питание: солнечные элементы + 2 внешних съёмных батареи CR 2032.

Комплектация:

- Стекло внутреннее.
- Стекло внешнее.

Защищает глаза и лицо от искр, брызг расплавленного металла и вредного излучения при нормальных условиях сварки и непрерывной работе до 5–6 часов в день.

опт: **9 879** руб. розница: **11 997** руб.







НОВИНКА

МАСКА СВАРЩИКА ХАМЕЛЕОН ФУБАГ (FUBAG) IQ 5–13G M ЯРС23598

ГОСТ 12.4.254–2013, ГОСТ 12.4.253–2013, ТР ТС 019/2011

Защитные свойства:
Тр, Ми

Цвет:
серый

Характеристики:

- Функция Nature Color.
- Размер смотрового окна: 100x67 мм.
- Размер картриджа: 133x114 мм.
- Настройка степени затемнения: ручная.
- Диапазон регулировки степени затемнения в активном состоянии: 5–9 / 9–13 DIN.
- Защита от УФ/ИК излучения: 16 DIN.
- Степень затемнения в неактивном состоянии: 4 DIN.
- Количество сенсоров: 4.
- Время переключения в тёмное состояние: 1 / 25000 сек.
- Время переключения в светлое состояние: 0,15–0,8 сек.
- Режимы: MMA, TIG (>2 A), MIG/MAG, SAW, Grind (шлифование), плазменная сварка и резка.
- Тип управления: аналоговое.
- Включение и выключение питания: автоматическое.
- Размещение органов управления: внутреннее.
- Оптический класс: 1/1/1/2.
- Температурный диапазон эксплуатации: от –5 °С до +55 °С.
- Питание: солнечные элементы + 2 внешних съёмных батареи CR 2450.

Комплектация:

- Стекло внутреннее.
- Стекло внешнее.

Защищает глаза и лицо от искр, брызг расплавленного металла и вредного излучения при нормальных условиях сварки и непрерывной работе до 5–6 часов в день.

опт: **6 999** руб. розница: **8 619** руб.

НОВИНКА

МАСКА СВАРЩИКА ХАМЕЛЕОН ФУБАГ (FUBAG) IR 9–13N S

ЯРС23600







ГОСТ 12.4.254–2013, ГОСТ 12.4.253–2013, ТР ТС 019/2011

Защитные свойства:
Тр, Ми

Цвет:
черный

Характеристики:

- Функция Nature Color.
- Размер смотрового окна: 95x36 мм.
- Размер картриджа: 110x90 мм.
- Диапазон регулировки степени затемнения в активном состоянии: 9–13 DIN.
- Защита от УФ/ИК излучения: 16 DIN.
- Степень затемнения в неактивном состоянии: 4 DIN.
- Количество сенсоров: 2.
- Время переключения в тёмное состояние: 1 / 25000 сек.
- Время переключения в светлое состояние: 0,25–0,8 сек.
- Тип управления: аналоговое.
- Режимы сварки: MMA, TIG (>2 A), MIG/MAG, SAW, Grind (шлифование), плазменная сварка и резка.
- Включение и выключение питания: автоматическое.
- Регулировка степени затемнения: внешняя.
- Размещение органов управления: внешнее.
- Оптический класс: 1/1/1/2.
- Питание: солнечные элементы и встроенный несъёмный аккумулятор.
- Температурный диапазон эксплуатации: от –5 °С до +55 °С.

Комплектация:

- Стекло внутреннее.
- Стекло внешнее.

Защищает глаза и лицо от искр, брызг расплавленного металла и вредного излучения при нормальных условиях сварки и непрерывной работе до 4–5 часов в день.

опт: **3 927** руб. розница: **4 788** руб.

ЗАКЛЮЧЕНИЕ МИНПРОМТОРГА

МАСКА СВАРЩИКА РОСОМЗ НН75 КРИСТАЛАЙН ЯМАЛ БИОТ 57545 МИНПРОМТОРГ

ЯРС11547



ТР ТС 019/2011; ТУ 3441–091–36438019–15; ТУ 3441–077–36438019–2014

Защитные свойства:
Тр, Ми

Характеристики:

- Корпус щитка из термостойкого материала SUPER Termotrek.
- Размер смотрового окна: 92x42 мм.
- Размер картриджа: 110x90 мм.
- Тип светофильтра: Хамелеон.
- Функция цветопередачи: REAL COLOR.
- Количество сенсоров и датчиков: 2.
- Затемнение в неактивном состоянии: 4 DIN.
- Затемнение в активном состоянии: 9–13 DIN.
- Время переключения в тёмное состояние: 1/20 000 сек (0,5 мс).
- Время переключения в светлое состояние: 0,1–0,9 сек.
- Режимы сварки: MMA, TIG, MIG/MAG, Grind (шлифование).
- Тип управления: аналоговое.
- Оптический класс: 1/1/1/2.
- Регулировка степени затемнения: внешняя.
- Размещение органов управления: внутреннее.
- Питание: солнечные элементы + 1 литиевая батарейка.
- Диапазон рабочих температур: от –5 °С до +70 °С.

Комплектация:

- Стекло внешнее.

Особенности:

- Можно использовать с корригирующими очками.
- **Рекомендованное безопасное для зрения время непрерывной (суммарной) работы до 5 часов в день.**

опт: **5 997** руб. розница: **6 999** руб.



НОВИНКА

МАСКА СВАРЩИКА ХАМЕЛЕОН ВЕЛДЕР Ф6 (WELDER) ЯРС23233

ТУ 32.99.1–001–53715549–2021

Защитные свойства:
Тр, Ми

Цвет:
черный

Характеристики:

- Инновационный светофильтр с системой REAL COLOR.
- Размер картриджа: 110x90x9мм.
- Размер смотрового окна: 93x43мм.
- Оптический класс: 1/1/1/2.
- Датчики сварной дуги: 2.
- Питание: сменная батарея Li-Ion + солнечная батарея.
- Защита от УФ/ИК: DIN16.
- Степень затемнения: DIN 4/9–13 (внешняя плавная регулировка).
- Время переключения в светлое состояние: 0.1–1 сек (плавная внутренняя регулировка).
- Время переключения в темное состояние: <1/25000 сек.
- Режимы: MMA, TIG (>5 A), MIG/MAG, Grind (шлифование).
- Индикатор заряда батареи.
- Функция самотестирования.
- Ток срабатывания TIG: >5A.
- Диапазон рабочих температур: от –5 °С до +70 °С.

опт: **1 599** руб. розница: **1 899** руб.



МАСКА СВАРЩИКА ГЕФЕСТ ПРЕМИУМ 00345 ЯРС12424

ТР ТС 019/2011; ТУ-2568–025–01095544310–2012

Защитные свойства:
Тр, Ми

Характеристики:

- Размер смотрового окна: 89x39 мм.
- Размер картриджа: 110x90 мм.
- Тип светофильтра: Хамелеон.
- Функция цветопередачи: REAL COLOR.
- Количество сенсоров и датчиков: 2.
- Затемнение в неактивном состоянии: 4 DIN.
- Затемнение в активном состоянии: 9–13 DIN.
- Время переключения в тёмное состояние: 1/20 000 сек.(0,5 мс).
- Время переключения в светлое состояние: 0,1–1 сек.
- Режимы сварки: MMA, TIG, MIG/MAG, Grind (шлифование).
- Тип управления: аналоговое.
- Оптический класс: 1/1/1/2.
- Регулировка степени затемнения: внешняя.
- Размещение органов управления: внутреннее.
- Питание: солнечные элементы +1 встроенная батарея.
- Диапазон рабочих температур: от –5 °С до +70 °С.

Рекомендованное безопасное для зрения время непрерывной (суммарной) работы, 4 часа в день

опт: **4 599** руб. розница: **4 998** руб.



ЗАКЛЮЧЕНИЕ МИНПРОМТОРГА

МАСКА СВАРЩИКА РОСОМЗ RZ75 БИОТ ЗЕН МИНПРОМОТОРГ

ЯРС11544

ТР ТС 019/2011; ТУ 3441–091–36438019–15

Защитные свойства:
Тр, Ми

Характеристики:

- Корпус щитка из термостойкого материала SUPER Termotrek.
- Размер смотрового окна: 110х90 мм.
- Тип светофильтра / функция цветопередачи: пассивный.
- Затемнение в неактивном состоянии: 9 DIN (без регулировки).
- Режимы сварки: ММА.
- Диапазон рабочих температур: от –45 °С до +80 °С.

опт: **399** руб. розница: **459** руб.



РАСПРОДАЖА

МАСКА СВАРЩИКА ЭЛЕКТРОД

00000315

ТР ТС 019/2011 ТУ 3441–001–53460925–2011

Тип затемнения:
постоянное

Степень затемнения, DIN:
10

Материал корпуса:
трудногорючий полипропилен

Рабочий диапазон температур, °С:
от –30 до +55

Размер экрана, мм:
90 х 110

Особенности:

- Простая регулировка положения.
- Щиток обладает небольшим весом и удобен для длительных работ.
- Регулируемое наголовное крепление.

опт: **399** руб. розница: **399** руб.



РАСПРОДАЖА

СТЕКЛО РОСОМЗ 00230 ПОКРОВНОЕ К ЩИТКУ ЭЛЕКТРОСВАРЩИКОВ (УПАКОВКА 10 ШТУК)

ЯРС18587

Материал основы:
поликарбонат

Назначение:
защита от механических истираний

Размеры:
110 х 90 мм

Особенности:

- Защищает светофильтр маски от механических повреждений.
- Подходит ко всем щиткам сварщика с пассивным светофильтром РОСОМЗ.

опт: **399** руб. розница: **399** руб.



UNIVET
OPTICAL TECHNOLOGIES

ОЧКИ ЗАЩИТНЫЕ ЗАКРЫТЫЕ UNIVET 601.02.06.50 ЯРС19324

ТР ТС 019/2011

Материал линз:
поликарбонат

Светофильтр:
зелёный, степень затемнения 5 DIN

Материал корпуса:
термопласт

Оптический класс защиты:
первый

Покрытие линзы:
AS AF, KN

Назначение:
для защиты глаз при проведении газосварочных работ

Особенности:

- Анатомическая часть поверх носовой перегородки подходит для всех типов лиц.
- Регулируемая эластичная лента и мягкий обтюратор равномерно распределяют нагрузку по окружности головы и лицу.

опт: **2 829** руб. розница: **3 306** руб.



ЗАКЛЮЧЕНИЕ МИНПРОМТОРГА РАСПРОДАЖА

ОЧКИ ГАЗОСВАРЩИКА ЗАКРЫТЫЕ РОСОМЗ 3НД2 АДМИРАЛ МИНПРОМТОРГ ЯРС19532

ТР ТС 019/2011

арт.23232

Материал линз:
минеральное стекло

Цвет линзы:
тёмно-зелёный

Материал корпуса:
ПВХ

Оптический класс защиты:
первый

Назначение:
Для проведения сварочных работ в тяжелых и травмо-опасных условиях труда в металлургической, машино-строительной, нефтехимической и других отраслях.

Особенности:

- Корпус изготовлен из мягкого ПВХ.
- Очки снабжены откидным стеклодержателем с минеральными защитными стеклами-светофильтрами.
- Очки имеют прозрачные защитные стёкла устойчивые к брызгам расплавленного металла и четыре вентиляционных клапана.
- Наголовная лента регулируемая. Конструкция защищает глаза от воздействия твёрдых частиц с кинетической энергией до 5,9 Дж.

опт: **348** руб. розница: **348** руб.



ЗАКЛЮЧЕНИЕ МИНПРОМТОРГА РАСПРОДАЖА

ОЧКИ ГАЗОСВАРЩИКА ЗАКРЫТЫЕ РОСОМЗ 3Н62 ГЕНЕРАЛ МИНПРОМТОРГ ЯРС17439

ТР ТС 019/2011

арт.26233

Материал линз:
минеральное стекло

Цвет линзы:
тёмно-зелёный, степень затемнения 7

Материал корпуса:
ПВХ

Оптический класс защиты:
первый

Назначение:
Для защиты от УФ и ИК-излучений газосварщикам при газовой сварке и резке.

Особенности:

- Корпус изготовлен из мягкого ПВХ. Очки снабжены жестким стеклодержателем с минеральными защитными стеклами-светофильтрами.
- Очки имеют цветные защитные стёкла устойчивые к брызгам расплавленного металла и четыре вентиляционных клапана.
- Наголовная лента — регулируемая.
- Конструкция защищает глаза от воздействия твёрдых частиц с кинетической энергией до 5,9 Дж.

опт: **249** руб. розница: **249** руб.



ЗАКЛЮЧЕНИЕ МИНПРОМТОРГА

РЕСПИРАТОР ЮЛИЯ-215 FFP2 R D

ЯРС07955

ТР ТС 019/2011

Степень защиты:
FFP2 (до 12 ПДК)

Тип:
формованный

Защитные свойства:
пыль, дым, туман, органические газы и пары от нагрева металлов, сварочные аэрозоли, озон

Клапан выдоха:
да

Особенности:

- Мягкий текстурированный край создаёт дополнительный комфорт и обеспечивает качественное прилегание.
- Регулируемые ленты оголовья.
- Дополнительная защита от органических газов и паров, от нагрева металлов, сварочных аэрозолей и озона.
- Респиратор может применяться повторно для защиты от аэрозолей.

опт: **186** руб. розница: **186** руб.



ЗАКЛЮЧЕНИЕ МИНПРОМТОРГА

РЕСПИРАТОР АЛИНА AB FFP2 NR D

99000623

ТР ТС 019/2011

Степень защиты:
FFP2 (до 12 ПДК)

Тип:
неформованный

Защитные свойства:
пыль, дым, туман, органические газы и пары от нагрева металлов, сварочные аэрозоли, озон

Клапан выдоха:
да

Особенности:

- Регулируемые ленты оголовья.
- Увеличенная площадь фильтрующей поверхности.
- Дополнительная защита от органических газов и паров, от нагрева металлов, сварочных аэрозолей и озона.

опт: **189** руб. розница: **249** руб.



ПОЛУМАСКА ELIPSE P3 (АНТИ-ЗАПАХ) ЯРС12236

ТР ТС 019/2011

Степень защиты:
FFP3 (до 50 ПДК)

Защитные свойства:
пыль, дым, туман и дополнительная защита от неприятных запахов, озона и малых концентраций органических паров до 1 ПДК.

Материал лицевой части:
термопластичный эластомер

Размер:
средний

Режим эксплуатации:
от –30 °С до +70 °С

Масса, с фильтрами:
190 г

Особенности:

- Большой клапан выдоха позволяет снизить сопротивление дыханию и сводит к минимуму накопление влаги внутри маски.
- Лёгкие ремни оголовья легко регулируются в 4-х позициях и обеспечивают надёжное крепление.
- Компактная, лёгкая и эластичная полумаска идеально адаптируется к лицу и обеспечивает полный обзор.

опт: **3 444** руб. розница: **3 996** руб.



ФИЛЬТРЫ К ПОЛУМАСКЕ ELIPSE P3 (АНТИ-ЗАПАХ) ЯРС12232

ТР ТС 019/2011

Степень защиты:
FFP3 (до 50 ПДК)

Защитные свойства:
пыль, дым, туман и дополнительная защита от неприятных запахов, озона и малых концентраций органических паров до 1 ПДК.

Материал корпуса:
обрезиненный нетканый материал

Режим эксплуатации:
от –30 °С до +70 °С

Вес:
65 г

Особенности:

- Использование с полумасками марки Elipse.
- Уровень фильтрации остаётся постоянным на протяжении всего срока использования.
- Надёжное крепление в корпус маски

опт: **1 530** руб. розница: **1 776** руб.



ФИЛЬТРЫ К ПОЛУМАСКЕ ELIPSE P3 ЯРС12231

ТР ТС 019/2011

Степень защиты:
FFP3 (до 50 ПДК)

Защитные свойства:
пыль, дым, туман

Материал корпуса:
обрезиненный нетканый материал

Режим эксплуатации:
от –30 °С до +70 °С

Вес:
60 г

Особенности:

- Использование с полумасками марки Elipse.
- Уровень фильтрации остаётся постоянным на протяжении всего срока использования.
- Надёжное крепление в корпус маски.

опт: **1 338** руб. розница: **1 554** руб.



A. САПОГИ СВАРЩИК — ЯРС19778

B. САПОГИ СВАРЩИК УТЕПЛЁННЫЕ — ЯРС19777

ТР ТС 019/2011

Верх:
натуральная кожа

Подкладка:
А. сукно шинельное, голенище — бесподкладочное
В. шерстяной мех с содержанием натуральной шерсти 70%

Защитный подносок:
200 Дж, композитный

Подошва:
двухслойная ПУ/Нитрильная резина (до +300 °С)

Метод крепления:
литьевой

Размер:
40–47

Защитные свойства:
З, Сж, Мун200, Тп300, Нс, Нм, К20, Щ20

Особенности:

- Сукно в качестве подкладки под союзочную часть защищает от конвективного тепла, бесподкладочное голенище не препятствует надеванию брюк поверх сапог или заправке брючин внутрь сапога.
- Конструкция сапог выполнена швами, направленными сверху вниз для того, чтобы окалина не смогла задержаться на обуви и прожечь её.
- В обуви нет металлических деталей.
- Конструкция обуви выполнена таким образом, чтобы в случае возникновения аварийной ситуации время снятия сапог было не более 5 сек.

А.	опт: **5 496** руб.	розница: **6 324** руб.
В.	опт: **6 390** руб.	розница: **7 350** руб.



A. БОТИНКИ СВАРЩИК УТЕПЛЕННЫЕ — ЯРС19474

B. БОТИНКИ СВАРЩИК С КОМПОЗИТНЫМ ПОДНОСКОМ — ЯРС20551

ТР ТС 019/2011

Верх обуви:
натуральная кожа — юфть

Подкладка:
А. шерстяное сукно
В. текстильный подкладочный материал — хлопок

Подносок:
В. композитный, 200 Дж

Размер:
38–48

Защитные свойства:
З, Мун200, Тп300

Подошва:
двухслойная ПУ/Нитрильная резина (до +300 °С)

Метод крепления:
литьевой

Особенности:

- Ботинки предназначены для выполнения сварочных работ, обеспечивают защиту от искр и брызг расплавленного металла, от кратковременного (до 60 сек) контакта с нагретой поверхностью до +300 °С
- Модель оснащена пряжкой быстрого сброса, которая позволяет одним движением расстегнуть застёжку обуви и снять её в опасной ситуации.

А.	опт: **5 994** руб.	розница: **6 894** руб.
В.	опт: **5 994** руб.	розница: **6 894** руб.

КЛАССЫ ЗАЩИТЫ СПЕЦОДЕЖДЫ ДЛЯ СВАРЩИКОВ

ГОСТ 12.4.250–2019 «ОДЕЖДА СПЕЦИАЛЬНАЯ ДЛЯ ЗАЩИТЫ ОТ ИСКР И БРЫЗГ РАСПЛАВЛЕННОГО МЕТАЛЛА. ТЕХНИЧЕСКИЕ ТРЕБОВАНИЯ»

ТР — ЗАЩИТА ОТ ПОВЫШЕННЫХ ТЕМПЕРАТУР: ОТ ИСКР, БРЫЗГ РАСПЛАВЛЕННОГО МЕТАЛЛА, ОКАЛИНЫ

РЕКОМЕНДОВАННЫЕ ВИДЫ СВАРОЧНЫХ РАБОТ В ЗАВИСИМОСТИ ОТ КЛАССА ЗАЩИТЫ:

КЛАССЫ ЗАЩИТЫ	РАССТОЯНИЕ ОТ РАБОТАЮЩЕГО ДО ИСТОЧНИКА ИСКР И БРЫЗГ РАСПЛАВЛЕННОГО МЕТАЛЛА	РЕКОМЕНДОВАННЫЕ ВИДЫ РАБОТ
1	БОЛЕЕ 2 М	ОБСЛУЖИВАНИЕ АВТОМАТИЧЕСКИХ СВАРОЧНЫХ ЛИНИЙ, АППАРАТОВ (УСТРОЙСТВ), РАБОТЫ, СВЯЗАННЫЕ С МЕХАНИЧЕСКИМ РЕЗАНИЕМ МЕТАЛЛА И ДР.
2	ОТ 0,5 ДО 2 М ВКЛЮЧИТЕЛЬНО	РАБОТА В МОНТАЖНЫХ И ПОЛЕВЫХ УСЛОВИЯХ, В ЦЕХАХ И ДР.
3	МЕНЕЕ 0,5 М	РАБОТЫ В ПОМЕЩЕНИЯХ, ОГРАНИЧЕННЫХ ПО ОБЪЁМУ, В ТОМ ЧИСЛЕ МЕТАЛЛИЧЕСКИХ, НАПРИМЕР, В ЦИСТЕРНАХ, ТРУБОПРОВОДАХ, И ПОДОБНЫХ УСЛОВИЯХ, РАБОТЫ В СУДОСТРОЕНИИ, ПРИ ПРОКЛАДЫВАНИИ ГАЗОПРОВОДОВ, ПРИ КИСЛОРОДНОЙ РЕЗКЕ МЕТАЛЛОВ.

ВИДИМАЯ ЗАЩИТА

БЕЗОПАСНОСТЬ

ВИДИМОСТЬ

НАЛИЧИЕ СЕТРИФИКАТА

ЖИЛЕТ ПРОМЕТЕЙ 2СОП ИЗ АНТИЭЛЕКТРОСТАТИЧЕСКОЙ ОГНЕСТОЙКОЙ ТКАНИ



ЯРС23172

ЖИЛЕТ СПЕКТР



00000120

ЖИЛЕТ СПЕКТР НА ЛИПУЧКЕ



ЯРС07605

ЖИЛЕТ СПЕКТРОТЕК СИГНАЛЬНЫЙ



ЯРС23834

ЖИЛЕТ СИГНАЛЬНЫЙ ДЛЯ ИТР



ЯРС25061

ЖИЛЕТ СПЕКТР ПРЕМИУМ



ЯРС11569

ЖИЛЕТ СПЕКТРОТЕК ПРЕМИУМ СИГНАЛЬНЫЙ ДВУХСТОРОННИЙ



ЯРС23812

БРЮКИ ЮРИНОКС ХАЙ-ВИС (YURINOX HI-VIS) ЛАЙТ



ЯРС22976

БРЮКИ ЮНИОНВОРКВЕАР ХАЙ-ВИС (UNIONWORKWEAR HI-VIS) ВИЗИБЛ ДЕМИСЕЗОННЫЕ



ЯРС22967

КУРТКА ЮРИНОКС ХАЙ-ВИС (YURINOX HI-VIS) ЛАЙТ



ЯРС22974

КУРТКА ЮНИОНВОРКВЕАР ХАЙ-ВИС (UNIONWORKWEAR HI-VIS) РЕФЛЕКТОР ДЕМИСЕЗОННАЯ



ЯРС22968

КУРТКА ЮНИОНВОРКВЕАР ХАЙ-ВИС (UNIONWORKWEAR HI-VIS) ФЛЭШ ДЕМИСЕЗОННАЯ



ЯРС22971

КУРТКА ЮНИОНВОРКВЕАР ХАЙ-ВИС (UNIONWORKWEAR HI-VIS) КОНТРАСТ ДЕМИСЕЗОННАЯ



ЯРС22970

КУРТКА ЮНИОНВОРКВЕАР ХАЙ-ВИС (UNIONWORKWEAR HI-VIS) ВИЗИБЛ ДЕМИСЕЗОННАЯ



ЯРС22969

ЖИЛЕТ ПРОМЕТЕЙ 2СОП ИЗ АНТИЭЛЕКТРОСТАТИЧЕСКОЙ ОГНЕСТОЙКОЙ ТКАНИ



ЯРС23172

ЖИЛЕТ СПЕКТР



00000120

ЖИЛЕТ СПЕКТР НА ЛИПУЧКЕ



ЯРС07605

ЖИЛЕТ СПЕКТРОТЕК СИГНАЛЬНЫЙ НА ЛИПУЧКЕ



ЯРС23833

ЖИЛЕТ СПЕКТР ПРЕМИУМ



ЯРС11569

ЖИЛЕТ СПЕКТРОТЕК ПЛЮС СИГНАЛЬНЫЙ ДВУХСТОРОННИЙ



ЯРС23868

КУРТКА ДОРОЖНИКА УТЕПЛЕННАЯ



ЯРС19442

ГИД ПО СИГНАЛЬНОЙ СПЕЦОДЕЖДЕ

КАЖДОЕ ИЗДЕЛИЕ РАЗРАБОТАНО С УЧЕТОМ КОМФОРТА И ДОЛГОВЕЧНОСТИ, ЧТОБЫ ВЫ МОГЛИ СОСРЕДОТОЧИТЬСЯ НА РАБОТЕ, НЕ БЕСПОКОЯСЬ О СВОЕЙ БЕЗОПАСНОСТИ.

ПОДНИМИТЕСЬ НА НОВЫЙ УРОВЕНЬ С ЛУЧШЕЙ РАБОЧЕЙ ЭКИПИРОВКОЙ И ПОЧУВСТВУЙТЕ УВЕРЕННОСТЬ В КАЖДОМ ДВИЖЕНИИ.

ЖИЛЕТ СПЕКТР УТЕПЛЕННЫЙ



ЯРС20453

ФУТБОЛКА КОТПРОФИ (KOTPROFI) СИГНАЛЬНАЯ С СВП



ЯРС21162

ФУТБОЛКА ЮНИОНВОРКВЕАР ХАЙ-ВИС (UNIONWORKWEAR HI-VIS)



ЯРС22965

ФУТБОЛКА ЮНИОНВОРКВЕАР ХАЙ-ВИС (UNIONWORKWEAR HI-VIS) ДЛИННЫЙ РУКАВ



ЯРС22966

ПЛАЩ СИГНАЛЬНЫЙ ВЛАГОЗАЩИТНЫЙ ЭКСТРА ВИЖН (EXTRA VISION WPL)



ЯРС23065

ПЛАЩ СПЕКТРОТЕК ПРЕМИУМ СИГНАЛЬНЫЙ ДВУХСТОРОННИЙ



ЯРС23835

КУРТКА ЮРИНОКС ХАЙ-ВИС (YURINOX HI-VIS) ЛЮМИНОС ДЕМИСЕЗОННАЯ



ЯРС22972

КУРТКА СПЕКТР УТЕПЛЕННАЯ



ЯРС22088

КУРТКА ПРЕМИУМ УТЕПЛЕННАЯ ТК.ОКСФОРД 600



ЯРС23926

КОСТЮМ ПРЕМИУМ ЛЕТНИЙ



ЯРС13381

КОСТЮМ STATUS NEW (СТАТУС)



ЯРС14054

КОСТЮМ МАГИСТРАЛЬ УТЕПЛЕННЫЙ С СВП ТК.ОКСФОРД



00000203

КОСТЮМ ПРЕМИУМ УТЕПЛЕННЫЙ ТК.ОКСФОРД



ЯРС10958

ПЛАЩ СИГНАЛЬНЫЙ ВЛАГОЗАЩИТНЫЙ ЭКСТРА ВИЖН (EXTRA VISION WPL)



ЯРС23065

КОСТЮМ КОММУНАЛЬЩИК СИГНАЛЬНЫЙ



ЯРС25395

КОСТЮМ МАГИСТРАЛЬ С СВП



00000202

КОСТЮМ ПРОФЕССИОНАЛ-2 С СОП



ЯРС07877

КОСТЮМ STATUS NEW (СТАТУС)



ЯРС14054

КОСТЮМ КОММУНАЛЬЩИК СИГНАЛЬНЫЙ УТЕПЛЕННЫЙ



ЯРС25411

КОСТЮМ МАГИСТРАЛЬ УТЕПЛЕННЫЙ С СВП ТК.ОКСФОРД



00000203



СИГНАЛЬНАЯ ОДЕЖДА



НОВИНКА

КУРТКА ЮРИНОКС ХАЙ-ВИС (YURINOX HI-VIS) ЛАЙТ ЯРС22974

ТР ТС 019/2011 ГОСТ 12.4.280–2014, ГОСТ 12.4.288–2013, ГОСТ 12.4.281–2021

Состав основной ткани:
100% полиэстер

Состав дополнительной ткани:
90% нейлон, 10% спандекс

Плотность ткани:
180 г/м^2

Цвет:
флуоресцентный желтый

Размер:
с 44–46 по 60–62

Рост:
с 170–176 по 182–188

Защитные свойства:
3, Ми, Во, Со (3 класс)

Особенности:

- Сигнальная куртка (3 класс защиты) прямого силуэта.
- Центральная застёжка на молнию с внутренней планкой.
- Воротник-стойка.
- Регулировка по низу куртки эластичным шнуром с фиксатором.
- Множество функциональных карманов:
  - 2 боковых кармана на молнии;
  - нагрудный карман на молнии;
  - 2 вместительных кармана внутри.
- Регулируемые манжеты на рукавах.
- Световозвращающие полосы: две охватывающие вокруг торса (на полочках и спинке) и две охватывающие полосы на рукавах, на том же уровне, что и на торсе.
- Световозвращающие элементы в области плеч — повышают видимость сверху.

опт: **4 998** руб. розница: **5 997** руб.



НОВИНКА

БРЮКИ ЮРИНОКС ХАЙ-ВИС (YURINOX HI-VIS) ЛАЙТ ЯРС22976

ТР ТС 019/2011 ГОСТ 12.4.280–2014, ГОСТ 12.4.288–2013, ГОСТ 12.4.281–2021

Состав основной ткани:
100% полиэстер

Состав дополнительной ткани:
90% нейлон, 10% спандекс

Плотность ткани:
180 г/м^2

Цвет:
флуоресцентный желтый

Размер:
с 44–46 по 60–62

Рост:
с 170–176 по 182–188

Защитные свойства:
3, Ми, Во, Со (2 класс)

Особенности:

- Брюки сигнальные (2 класс защиты) прямого силуэта. Брюки в комплекте с курткой YURINOX Hi-Vis PD19013 соответствуют 3 классу сигнальной одежды повышенной видимости.
- Застежка на молнию и пуговицу.
- Пояс со шлевками для ремня.
- Ластовица в области шагового шва для удобства движения.
- Вставки по бокам из эластичной ленты для регулирования объёма по бёдрам.
- В области колен заложены анатомические вытачки для обеспечения комфорта.
- На коленях усиление в виде накладных карманов с внутренней стороны, позволяющих использовать амортизационные вкладыши — наколенники.*
- Множество функциональных карманов:
  - два передних больших кармана;
  - боковые карманы: один большой на молнии карман, карманы для инструментов;
  - два задних кармана на молнии.
- Шлёвки для инструментов.
- Световозвращающие полосы: две охватывающие полосы на брючинах.

опт: **5 796** руб. розница: **6 897** руб.

*ассортимент наколенников представлен на странице 122







КОСТЮМ STATUS NEW (СТАТУС) С СВП

ЯРС 14054

ТР ТС 019/2011 ГОСТ 12.4.280–2014 ГОСТ Р 12.4.288–2013 ГОСТ 12.4.281–2021

Ткань:
ERGOstuff+

Состав ткани:
35% хлопок, 65% полиэфир

Плотность ткани:
240 г/м^2

Цвет:
желтый/графит с СВП,
оранжевый/графит с СВП

Комплект:
куртка + брюки

Размер:
с 44–46 по 64–66

Рост:
с 170–176 по 182–188

Защитные свойства:
3, Ми, Во, Мп, Со (2 класс защиты)

Особенности:

- В области подмышечных впадин вентиляционные отверстия с сеткой.
- Световозвращающие полосы в сочетании с флуоресцентной фоновой тканью обеспечивают 2 класс сигнальной защиты.
- На брюках в области колен есть усиления для увеличения износостойкости изделия.

опт: **6 948** руб. розница: **8 196** руб.







РАСШИРЕННЫЙ РАЗМЕРНЫЙ РЯД

КОСТЮМ ПРЕМИУМ ЛЕТНИЙ

ЯРС 13381

ТР ТС 019/2011 ГОСТ 12.4.280–2014 ГОСТ Р 12.4.288–2013 ГОСТ 12.4.281–2021

Ткань:
ERGOstuff+

Состав ткани:
35% хлопок, 65% полиэфир

Плотность ткани:
240 г/м^2

Цвет:
чёрный/желтый

Комплект:
куртка + брюки

Размер:
с 44–46 по 64–66

Рост:
с 158–164 по 194–200

Защитные свойства:
3, Ми, Во, Мп, Со (3 класс защиты)

Особенности:

- Куртка с удлинённой спинкой.
- В области подмышек люверсы для вентиляции.
- Световозвращающие полосы в сочетании с флуоресцентной фоновой тканью обеспечивают 3 класс сигнальной защиты.

опт: **6 474** руб. розница: **7 638** руб.



НОВИНКА

КОСТЮМ МАГИСТРАЛЬ С СВП 00000202

ТР ТС 019/2011 ГОСТ 12.4.281–2021, ГОСТ 12.4.280–2014
ГОСТ Р 12.4.288–2013

Ткань:
ERGOstuff+

Состав ткани:
35% хлопок, 65% полиэфир

Плотность ткани:
240 г/м^2

Цвет:
оранжевый/т.синий
жёлтый/т.синий

Комплект:
куртка + полукомбинезон

Размер:
с 44–46 по 60–62

Рост:
с 158–164 по 182–188

Защитные свойства:
3, Ми, Во, Со (3 класс), Мп

Особенности:

- Световозвращающие полосы «GlinBack» в сочетании с фоновой тканью обеспечивают повышенную видимость 3 класса защиты.
- Изготовлен из уникальной смесовой ткани ERGOstuff Плюс. Оптимальное соотношение волокон 35% хлопка + 65% полиэфира обеспечивает воздухопроницаемость и высокую прочность изделия.
- Использован кубовый краситель Klaydex. Костюм выдерживает более 100 стирок.
- Уникальная водоотталкивающая пропитка «RainDrops» 100 единиц защищает от промокания до 3-х часов под моросящим дождём.

опт: **4 497** руб. розница: **5 199** руб.









РАСШИРЕННЫЙ РАЗМЕРНЫЙ РЯД

КОСТЮМ ПРОФЕССИОНАЛ-2 С СОП

ЯРС07877

ТР ТС 019/2011 ГОСТ 12.4.280–2014 ГОСТ Р 12.4.288–2013 ГОСТ 12.4.281–2021 (оранжевый/чёрный)

Ткань:
ERGOstuff+

Состав ткани:
35% хлопок, 65% полиэфир

Плотность ткани:
240 г/м^2

Цвет:
оранжевый/чёрный

Комплект:
куртка + полукомбинезон

Размер:
с 44–46 по 84–86

Рост:
с 158–164 по 182–188

Защитные свойства:
Ми, 3, Во, Мп, Со (3 класс защиты)

Особенности:

- Световозвращающие полосы в сочетании с флуоресцентной фоновой тканью обеспечивают 3 класс сигнальной защиты.
- Большое количество функциональных карманов, в том числе накладные карманы на коленях, позволяющие использовать амортизационные вкладыши (наколенники)*.
- Двойные усиленные швы и двойные отделочные строчки гарантируют прочность соединений деталей костюма.

опт: **5 499** руб. розница: **6 492** руб.



НОВИНКА

КОСТЮМ КОММУНАЛЬЩИК СИГНАЛЬНЫЙ

ЯРС25395

ТР ТС 019/2011 ГОСТ 12.4.281–2021, ГОСТ 12.4.280–2014 ГОСТ Р 12.4.288–2013

Ткань:
FlayWoks

Состав ткани:
20% хлопок, 80% полиэфир

Плотность ткани:
190 г/м^2

Цвет:
оранжевый/тёмно-синий,
желтый/тёмно-синий

Комплект:
куртка + полукомбинезон

Размер:
с 44–46 по 64–66

Рост:
с 158–164 по 182–188

Защитные свойства:
3, Ми, Во, Со (3 класс)

Особенности:

- Световозвращающие полосы «GlinBack» в сочетании с фоновой тканью обеспечивают повышенную видимость 3 класса защиты.
- Облегченная структура полиэфирных волокон делает ткань «FlayWoks» легкой и при этом прочной. Костюм обладает высокой стойкостью к истираниям и механическим повреждениям.
- Костюм состоит из куртки и полукомбинезона прямого силуэта с застежками на пуговицы.

опт: **2 499** руб. розница: **2 997** руб.

*ассортимент наколенников представлен на странице 122



НОВИНКА

КУРТКА ЮРИНОКС ХАЙ-ВИС (YURINOX HI-VIS) ЛЮМИНОС ДЕМИСЕЗОННАЯ

ЯРС22972

ТР ТС 019/2011 ГОСТ 12.4.280–2014, ГОСТ Р 12.4.288–2013, ГОСТ 12.4.281–2021

Ткань:
2-х слойный софтшелл

Состав ткани:
100% полиэстер, саржа механического растяжения, 100% термопластичный полиуретан, 100% флисовая подкладка

Плотность ткани:
300 г/м²

Цвет:
желтый, красный

Размер:
с 44–46 по 60–62

Рост:
с 170–176 по 182–188

Защитные свойства:
3, Ми, Во, Со (3 класс)

Особенности:

- Утеплённая сигнальная куртка (3 класс защиты) прямого силуэта.
- Центральная застёжка на молнию с внешней ветрозащитной планкой на кнопках и внутренней — с флисом.
- Утеплённый съёмный капюшон на молнии с регулировкой по объему, застёгивается на липучки.
- Воротник-стойка изнутри утеплен флисом.
- Молния, расположенная с изнанки куртки и с боку, позволяет нанести логотип на спинку.
- Множество функциональных карманов.

опт: **6 336** руб. розница: **7 998** руб.



НОВИНКА

КУРТКА ЮНИОНВОРКВЕАР ХАЙ-ВИС (UNIONWORKWEAR HI-VIS) КОНТРАСТ ДЕМИСЕЗОННАЯ

ЯРС22970

ТР ТС 019/2011 ГОСТ 12.4.280–2014, ГОСТ Р 12.4.288–2013, ГОСТ 12.4.281–2021

Ткань:
2-х слойный софтшелл

Состав ткани:
100% полиэстер, саржа механического растяжения, 100% термопластичный полиуретан, 100% флисовая подкладка

Плотность ткани:
300 г/м²

Цвет:
жёлтый, красный

Размер:
с 44–46 по 60–62

Рост:
с 170–176 по 182–188

Защитные свойства:
3, Ми, Во, Со (3 класс)

Особенности:

- Демисезонная сигнальная куртка (3 класс защиты) прямого силуэта.
- Центральная застёжка на молнию с внутренней планкой.
- Воротник-стойка.
- Регулировка по низу куртки эластичным шнуром с фиксатором.
- Держатели для крепления рации на груди, петля для пропуска и бейджа.
- Множество функциональных карманов.

опт: **4 998** руб. розница: **5 997** руб.



НОВИНКА

КУРТКА ЮНИОНВОРКВЕАР ХАЙ-ВИС (UNIONWORKWEAR HI-VIS) ВИЗИБЛ ДЕМИСЕЗОННАЯ

ЯРС22969

ТР ТС 019/2011 ГОСТ 12.4.280–2014, ГОСТ Р 12.4.288–2013, ГОСТ 12.4.281–2021

Основная ткань:
300D Оксфорд

Состав основной ткани:
100% полиэстер с полиуретановым покрытием

Плотность ткани:
170 г/м^2

Дополнительная Ткань:
210D Оксфорд

Состав дополнительной ткани:
100% нейлон с полиуретановым покрытием

Плотность основной ткани:
125 г/м^2

Цвет:
оранжевый, жёлтый

Размер:
с 44–46 по 60–62

Рост:
с 170–176 по 182–188

Защитные свойства:
3, Ми, Во, Со (3 класс)

Особенности:

- Утеплённая сигнальная куртка-бомбер (3 класс защиты) слегка заужена книзу, регулировка по объёму.
- Центральная застёжка на молнию с внешней ветрозащитной планкой на липучках и внутренней верхней планкой с флисом.
- Капюшон регулируемый — убирается в воротник-стойку, который утеплён флисом.
- 2 вместительных нагрудных кармана на липучке и 2 боковых кармана на молнии, внутренний карман на липучке.
- Регулируемые манжеты на рукавах.

опт: **5 499** руб. розница: **6 498** руб.



НОВИНКА

БРЮКИ ЮНИОНВОРКВЕАР ХАЙ-ВИС (UNIONWORKWEAR HI-VIS) ВИЗИБЛ ДЕМИСЕЗОННЫЕ

ЯРС22967

ТР ТС 019/2011 ГОСТ 12.4.280–2014, ГОСТ Р 12.4.288–2013, ГОСТ 12.4.281–2021

Основная ткань:
300D OXFORD

Состав основной ткани:
100% полиэстер с полиуретановым покрытием

Плотность основной ткани:
170 г/м^2

Дополнительная ткань 1(карманы):
210D OXFORD, 100% нейлон с полиуретановым покрытием, 125 г/м^2

Дополнительная ткань 2 (колена):
cordura, 100% нейлон

Цвет:
жёлтый

Размер:
с 44–46 по 60–62

Рост:
с 170–176 по 182–188

Защитные свойства:
3, Ми, Во, Со (2 класс)

Особенности:

- Брюки сигнальные (2 класс защиты) прямого силуэта. Брюки в комплекте с курткой соответствуют 3 классу сигнальной одежды повышенной видимости.
- Спинка с регулируемыми помочами пристёгивается к брюкам с помощью молнии.
- В области колен заложены анатомические вытачки для обеспечения комфорта.
- На коленях усиление в виде накладных карманов с внутренней стороны, позволяющих использовать амортизационные вкладыши — наколенники.
- Множество функциональных карманов.

опт: **5 796** руб. розница: **6 897** руб.



НОВИНКА

КУРТКА ЮНИОНВОРКВЕАР ХАЙ-ВИС (UNIONWORKWEAR HI-VIS) ФЛЭШ ДЕМИСЕЗОННАЯ

ЯРС22971

ТР ТС 019/2011 ГОСТ 12.4.280–2014, ГОСТ Р 12.4.288–2013, ГОСТ 12.4.281–2021

Ткань:
2-х слойный софтшелл

Состав ткани:
100% полиэстер,
саржа механического растяжения,
100% термопластичный полиуретан,
100% флисовая подкладка

Плотность ткани:
300 г/м^2

Цвет:
жёлтый, красный

Размер:
с 44–46 по 60–62

Рост:
с 170–176 по 182–188

Защитные свойства:
3, Ми, Во, Со (3 класс)

Особенности:

- Демисезонная сигнальная куртка (3 класс защиты) прямого силуэта.
- Центральная застёжка на молнию с внутренней планкой.
- Воротник-стойка.
- Регулировка по низу куртки эластичным шнуром с фиксатором.
- Держатели для крепления рации на груди, петля для пропуска и бейджа.
- Множество функциональных карманов.

опт: **4 374** руб. розница: **5 160** руб.



НОВИНКА

КУРТКА ЮНИОНВОРКВЕАР ХАЙ-ВИС (UNIONWORKWEAR HI-VIS) РЕФЛЕКТОР ДЕМИСЕЗОННАЯ

ЯРС22968

ТР ТС 019/2011 ГОСТ 12.4.280–2014, ГОСТ Р 12.4.288–2013, ГОСТ 12.4.281–2021

Ткань:
300D Оксфорд

Состав ткани:
100% полиэстер с полиуретановым покрытием

Плотность ткани:
170 г/м^2

Цвет:
оранжевый; жёлтый

Размер:
с 44–46 по 60–62

Рост:
с 170–176 по 182–188

Защитные свойства:
3, Ми, Во, Со (3 класс)

Особенности:

- Демисезонная сигнальная куртка-бомбер (3 класс защиты) с центральной застёжкой на молнию.
- Капюшон регулируемый — убирается в воротник-стойку.
- Длина лицевого выреза капюшона регулируется с помощью шнура и фиксаторов, пристёгивается к воротнику кнопками.
- Регулировка по низу при помощи резинки.
- 2 боковых кармана, карман на груди для телефона, вместительный внутренний карман на липучке.
- Держатели для крепления рации на груди.

опт: **3 999** руб. розница: **4 998** руб.



НОВИНКА

ФУТБОЛКА ЮНИОНВОРКВЕАР ХАЙ-ВИС (UNIONWORKWEAR HI-VIS)

ЯРС22965

ТР ТС 017/2011

Состав ткани:
45% полиэстер, 55% хлопок

Плотность ткани:
185 г/м^2

Цвет:
желтый

Размер:
с 44–46 по 60–62

Рост:
с 170–176 по 182–188

Особенности:

- Футболка флуоресцентного цвета обеспечивает повышенную видимость.
- Футболка с коротким рукавом, прямого силуэта.
- На груди карман для бейджа.
- Две световозвращающие полосы вокруг торса, вертикальные световозвращающие полосы в области плеч повышают видимость сверху.

опт: **1 797** руб. розница: **2 199** руб.



НОВИНКА

ФУТБОЛКА ЮНИОНВОРКВЕАР ХАЙ-ВИС (UNIONWORKWEAR HI-VIS), ДЛИННЫЙ РУКАВ

ЯРС22966

ТР ТС 017/2011

Состав ткани:
100% полиэстер, вязка «птичий глаз»

Плотность ткани:
140 г/м^2

Цвет:
желтый

Размер:
с 44–46 по 60–62

Рост:
с 170–176 по 182–188

Особенности:

- Футболка с длинным рукавом флуоресцентного цвета обеспечивает повышенную видимость.
- Футболка прямого силуэта.
- Горловина круглой формы.
- Эластичные манжеты на рукавах.
- Световозвращающие полосы: две охватывающие вокруг торса (на полочках и спинке) и две охватывающие полосы на рукавах, на том же уровне, что и на торсе.

опт: **1 899** руб. розница: **2 298** руб.







РАСШИРЕННЫЙ РАЗМЕРНЫЙ РЯД

КОСТЮМ ПРЕМИУМ УТЕПЛЁННЫЙ ТК.ОКСФОРД ЯРС10958

ТР ТС 019/2011, ГОСТ 12.4.281–2021, ГОСТ 12.4.303–2016, ГОСТ Р 12.4.288–2013

Ткань:
Оксфорд

Состав ткани:
100% полиэстер

Плотность основной ткани:
105 г/м^2

Утеплитель:
термоскрепленный синтепон:
куртка — 350 г/м^2,
брюки — 300 г/м^2

Цвет:
жёлтый/чёрный

Комплект
куртка + брюки

Размер:
с 44–46 по 64–66

Рост:
с 158–164 по 194–200

Защитные свойства:
Со (3 класс), Тн (2 класс — III климатический пояс), Ву, 3, Ми

Особенности:

- Сверхъяркие светоотражающие полосы (СОП) «GlinBack» в сочетании с флуоресцентной фоновой тканью обеспечивают повышенную видимость 3 класса защиты в тёмное время суток на расстоянии до 400 метров.
- Костюм соответствует III климатическому поясу за счёт использования двух слоёв термоскрепленного синтепона нового поколения, отлично сохраняет тепло и прекрасно держит форму.
- Нагрудные карманы «кенгуру» утеплены изнутри флисовым подкладом, помогут быстро и комфортно отогреть руки в процессе работы.
- Пришивной капюшон и флисовая вставка на воротнике-стойке надёжно защищают от холода и ветра.
- Широкий пояс брюк на велкро регулируется под любой тип фигуры, поясница всегда остаётся в тепле.

опт: **10 998** руб. розница: **12 999** руб.









РАСШИРЕННЫЙ РАЗМЕРНЫЙ РЯД | РАСПРОДАЖА

КОСТЮМ ПРЕМИУМ УТЕПЛЕННЫЙ ТК.ОКСФОРД РАСПРОДАЖА

ЯРС23250

ТР ТС 019/2011, ГОСТ 12.4.281–2014, ГОСТ 12.4.303–2016, ГОСТ Р 12.4.288–2013

Ткань:
Оксфорд

Состав ткани:
100% полиэстер

Плотность основной ткани:
105 г/м^2

Утеплитель:
термоскреплённый синтепон
куртка — 350 г/м^2
брюки — 300 г/м^2

Цвет:
черный/лимон

Комплект:
куртка + брюки

Размер:
с 44–46 по 64–66

Рост:
с 158–164 по 194–200

Защитные свойства:
Со (3 класс), Тн (2 класс), Во, 3, Ми

Особенности:

- Сверхъяркие светоотражающие полосы (СОП) «GlinBack» в сочетании с флуоресцентной фоновой тканью обеспечивают повышенную видимость 3 класса защиты в темное время суток на расстоянии до 400 метров.
- Костюм соответствует III климатическому поясу за счет использования двух слоёв термоскрепленного синтепона нового поколения, отлично сохраняет тепло и прекрасно держит форму.
- Капюшон пристёгивается на молнию.
- Широкий пояс брюк на велкро регулируется под любой тип фигуры, поясница всегда остаётся в тепле.

опт: **6 999** руб. розница: **6 999** руб.



НОВИНКА

















КОСТЮМ МАГИСТРАЛЬ УТЕПЛЁННЫЙ С СВП ТК.ОКСФОРД 00000203

ГОСТ 12.4.281–2021, ГОСТ 12.4.303–2016, ГОСТ Р 12.4.288–2013, ТР ТС 019/2011

Ткань:
Оксфорд

Состав ткани:
100% полиэстер

Плотность ткани:
105 г/м^2

Утеплитель:
термоскреплённый синтепон
куртка — 350 г/м^2
брюки — 200 г/м^2

Цвет:
оранжевый/чёрный,
жёлтый/т.синий

Комплект:
куртка + полукомбинезон

Защитные свойства:
Со (3 класс), Тн (2 класс — III климатический пояс), Ву, 3, Ми

Особенности:

- Костюм состоит из полукомбинезона и куртки прямого силуэта со съёмным капюшоном.
- СОП «GlinBack» в сочетании с фоновой флуоресцентной тканью обеспечивают повышенную видимость 3 класса защиты.
- Костюм предназначен для эксплуатации в III климатическом поясе.
- Вставки из тёмной ткани в местах наиболее подверженных загрязнению.
- Внутри куртка имеет ветрозащитную юбку для экстремальных погодных условий.
- На груди с внешней и внутренней стороны куртки есть функциональные карманы под рацию и телефон.

опт: **9 798** руб. розница: **11 499** руб.



НОВИНКА

КОСТЮМ КОММУНАЛЬЩИК СИГНАЛЬНЫЙ УТЕПЛЕННЫЙ ЯРС25411

ГОСТ 12.4.281–2021, ГОСТ 12.4.303–2016, ГОСТ Р 12.4.288–2013, ТР ТС 019/2011

Ткань:
FlayWoks

Состав основной ткани:
80% полиэстер, 20% хлопок

Плотность основной ткани:
190 г/м^2

Утеплитель:
термоскрепленный синтепон
куртка –350 г/м^2
брюки — 150 г/м^2

Комплект:
куртка + полукомбинезон

Защитные свойства:
3, Ми, Во, Со (3 класс)

Особенности:

- Рабочий сигнальный костюм из лёгкой смесовой ткани Флайвокс (FlayWoks), обладающей такими свойствами, как несминаемость, лёгкость и высокая стойкость к истираниям и механическим воздействиям.
- СОП «GlinBack» в сочетании с фоновой флуоресцентной тканью обеспечивают костюму повышенную видимость 3 класса защиты.
- Костюм предназначен для эксплуатации в III климатическом поясе за счёт использования в качестве утеплителя куртки двух слоёв термоскрепленного синтепона нового поколения.
- Дополнительные припуски на куртке и полукомбинезоне существенно увеличивают амплитуду движений и позволяют свободно двигаться. Нагрузка на швы сводится к минимуму.
- Куртка имеет внутренний утягивающийся пояс и дополнительные трикотажные манжеты на рукавах для защиты от задувания и проникновения холода.

опт: **5 997** руб. розница: **6 999** руб.









НОВИНКА

КУРТКА ПРЕМИУМ УТЕПЛЕННАЯ ТК. ОКСФОРД 600 ЯРС23926

ТР ТС 019/2011, ГОСТ 12.4.303–2016, ГОСТ Р 12.4.288–2013, ГОСТ 12.4.281–2021

Ткань:
Оксфорд 600D

Состав основной ткани:
100% полиэстер с ПУ-покрытием

Плотность основной ткани:
220 г/м²

Утеплитель:
термоскрепленный синтепон 350 г/м²

Цвет:
желтый

Размер:
с 44–46 по 64–66

Рост:
с 170–176 по 182–188

Защитные свойства:
Со (3 класс), Тн (2 класс — III климатический пояс), Ву, 3, Ми

Особенности:

- Водоупорная ткань «Оксфорд 600D» делает эту куртку непромокаемой в любую непогоду.
- Материал куртки плотный и обладает высокой стойкостью к истираниям и механическим повреждениям.
- Сверхъяркие светоотражающие полосы (СОП) «GlinBack» в сочетании с фоновой тканью обеспечивают повышенную видимость 3 класса защиты.
- За счет использования в качестве утеплителя двух слоев термоскрепленного синтепона нового поколения плотностью 200 и 150 г/м² куртка отлично сохраняет тепло и прекрасно держит форму.
- Нагрудные карманы «кенгуру» утеплены изнутри флисовым подкладом.
- Широкие накладные нижние карманы также утеплены флисом, имеют удобную форму и очень вместительные.
- Внутренний карман-сетка вмещает небольшую папку формата А4.

опт: **8 199** руб. розница: **9 699** руб.









КУРТКА СПЕКТР УТЕПЛЁННАЯ ЯРС22088

ТР ТС 019/2011, ГОСТ Р 12.4.288–2013, ГОСТ 12.4.281–2021

Ткань основная:
Оксфорд

Состав ткани:
100% полиэфир

Плотность ткани:
105 г/м^2

Ткань дополнительная:
флис

Состав ткани:
100% полиэфир

Плотность ткани:
180 г/м^2

Цвет:
желтый/чёрный

Утеплитель:
термоскреплённый синтепон,
150 г/м^2

Защитные свойства:
3, Ми, Ву

Размер:
с 40–42(S) по 64–66 (4XL)

Особенности:

- Утеплённая сигнальная куртка с воротником-стойкой второго класса защиты обеспечивает видимость и безопасность сотрудника в условиях слабой освещённости.
- Выполнена из яркого, высокопрочного флуорисцентного материала из 100% качественного полиэфира.
- Специальное флуоресцентное напыление материала способствует яркому свечению при любых погодных условиях.
- Изнутри воротника-стойки мягкий флис для дополнительной защиты от холода. Капюшон съёмный, с регулировкой.
- Предусмотрены удобные накладные карманы с клапанами на кнопках.
- Широкие СВП (50 мм) нашиты в виде трёх параллельных горизонтальных линий на полочке, спинке и рукавах, а также в виде вертикальных линий на плечах.
- На груди слева расположено полукольцо для бэйджа.
- Застёжка центральная на молнию.

опт: **4 998** руб. розница: **5 997** руб.



КУРТКА ДОРОЖНИКА УТЕПЛЕННАЯ ЯРС19442

ТР ТС 019/2011, ГОСТ 12.4.303–2016, ГОСТ Р 12.4.288–2013, ГОСТ 12.4.281–2021

Ткань:
Оксфорд

Состав ткани:
100% полиэстер

Плотность ткани:
105 г/м^2

Утеплитель:
термоскрепленный синтепон,
300 г/м^2

Защитные свойства:
Тн (2 класс защиты — III климатический пояс),
3, Ми, Во, Со (3 класс)

Особенности:

- Сверхъяркие световозвращающие полосы «GlinBack» в сочетании с фоновой флуоресцентной тканью обеспечивают куртке повышенную видимость 3 класса защиты.
- За счет использования в качестве утеплителя термоскрепленного синтепона нового поколения куртка отлично сохраняет тепло, прекрасно держит форму и очень прочная.
- Водоотталкивающая пропитка ткани Оксфорд делает куртку непромокаемой.
- Дополнительные припуски существенно увеличивают амплитуду движений и позволяют свободно двигаться. Нагрузка на швы сводится к минимуму.
- Двойные усиленные швы и высокопрочные армированные нити. Куртку почти невозможно порвать.
- Дополнительную прочность соединений обеспечивают двойные отделочные строчки. Швы выдерживают 1,5 тонны на разрыв.

опт: **3 147** руб. розница: **3 999** руб.



ЖИЛЕТ СПЕКТР УТЕПЛЁННЫЙ — ЯРС20453

ТР ТС 019/2011; 12.4.281–2014

Ткань основная:
Оксфорд

Состав ткани:
100% полиэфир

Плотность ткани:
105 г/м²

Ткань дополнительная:
флис

Состав ткани:
100% полиэфир

Плотность ткани:
180 г/м²

Утеплитель:
термоскреплённый синтепон, 150 г/м²

Цвет:
лимон/черный

Размер:
с 44–46 (M) по 64–66 (4XL)

Особенности:

- Утеплённый сигнальный жилет с воротником-стойкой второго класса защиты обеспечивает видимость и безопасность сотрудника в условиях слабой освещённости.
- Выполнен из яркого, высокопрочного флуорисцентного материала из 100% качественного полиэфира.
- Специальное флуоресцентное напыление материала способствует яркому свечению при любых погодных условиях.
- Изнутри воротника-стойки мягкий флис для дополнительной защиты от холода.
- Предусмотрены удобные накладные карманы с клапанами на кнопках.
- Широкие СВП (50 мм) нашиты в виде трёх параллельных горизонтальных линий на полочке и спинке, а также в виде вертикальных линий на плечах.
- На груди слева расположено полукольцо для бэйджа.
- Застёжка центральная на молнию.

опт: **2 997** руб. розница: **3 540** руб.



НОВИНКА

ЖИЛЕТ СПЕКТРОТЕК ПЛЮС СИГНАЛЬНЫЙ, ДВУХСТОРОННИЙ — ЯРС23868

ТР ТС 019/2011, ГОСТ 12.4.281–2021

Состав ткани:
80% полиэстер, 20% хлопок

Плотность ткани:
230 г/м²

Утеплитель:
синтепон, 150 г/м²

Цвет:
оранжевый

Защитные свойства:
Со 2 класс

Особенности:

- Двухсторонний утеплённый сигнальный жилет
- Выполнен из яркого оранжевого флуоресцентного материала с широкими светоотражающими полосами (не менее 50 мм) 2 класса сигнальной защиты.
- Благодаря слою синтепона внутри, воротнику-стойке и удлинённой спинке, жилет надёжно защищает от холода и ветра.
- Жилет оснащён двухсторонней центральной застёжкой-молнией и двумя глубокими функциональными карманами с защитными клапанами на липучке.
- Вторая сторона жилета, полностью выполненная из однотонного серого материала, идеально подойдёт в нерабочее время в качестве тёплого жилета, когда не требуется повышенная видимость и защитные сигнальные свойства.

опт: **1 998** руб. розница: **2 499** руб.


mgt
mgt



НОВИНКА

ЖИЛЕТ ПРОМЕТЕЙ 2СОП ИЗ АНТИЭЛЕКТРОСТАТИЧЕСКОЙ ОГНЕСТОЙКОЙ ТКАНИ

ЯРС23172

ТР ТС 019/2011, ТО 14.12–24994695–003–2023 к ГОСТ 12.04.281–2021

Состав:
100% антиэлектростатический огнестойкий полиэфир

Защитные свойства:
Со (2 класс), Ми, 3, То

Плотность:
250 г/м^2

Цвет:
лимонный, оранжевый

Особенности:

- Сигнальный жилет повышенной видимости 2 класса — незаменимый атрибут профессиональной экипировки в условиях недостаточной освещенности и повышенной опасности.
- Огнестойкий полиэфир повышенной плотности защищает от прямого воздействия открытого пламени, металлической окалины и искр.
- Добавление карбоновой нити обеспечивает постоянные антистатические свойства ткани, не притягивает и не накапливает пыль и грязь.
- Антистатический огнестойкий сигнальный жилет может использоваться в качестве защитной спецодежды в нефтяной, газовой, энергетической отраслях, строительстве, то есть везде, где важна устойчивость к высоким температурам и пламени.
- Обеспечивает высокий уровень безопасности сотрудников, осуществляющих профессиональную деятельность на железнодорожных магистралях, при проведении газопламенных работ, вблизи автодорог и в условиях недостаточной освещенности.
- Необходим сварщикам, работающим в непосредственной близости от оживленных автомобильных трасс или рядом с работающей техникой — на стройке, железной дороге и так далее.
- Жилет несёт сразу две функции: сигнальная и защитная — предохраняет от искр открытого пламени, являясь важным элементом безопасности труда на производствах.

опт: **2 298** руб. розница: **2 799** руб.









НОВИНКА

ЖИЛЕТ СПЕКТРОТЕК ПРЕМИУМ СИГНАЛЬНЫЙ ДВУХСТОРОННИЙ

ЯРС23812

ТР ТС 019/2011, ГОСТ 12.4.281–2021

Состав ткани:
100% полиэфир

Защитные свойства:
Со 2 класс

Плотность основной ткани:
120 г/м^2

Плотность светоотражающей ткани:
180 г/м^2

Цвет:
жёлтый

Особенности:

- Двухсторонний качественный премиальный жилет повышенной видимости.
- Выполнен из яркого жёлтого флуоресцентного материала из 100% качественного полиэстера с широкими светоотражающими полосами (не менее 50 мм) 2 класса сигнальной защиты.
- Жилет обеспечивает повышенную видимость в любое время суток и при любых погодных условиях (ярком солнце, пасмурной туманной погоде).
- Отличительной особенностью является вторая внутренняя сторона жилета, полностью выполненная из светоотражающего материала — рефлектив.
- Вывернув жилет рефлектив стороной наверх, вы достигнете максимально возможной супер-видимости в тёмное время суток и на дальнем расстоянии.
- Карманы-кенгуру и центральная двухсторонняя застёжка «молния» придают модели стиль и удобство.

опт: **1 998** руб. розница: **2 499** руб.



ЖИЛЕТ СПЕКТР ПРЕМИУМ

ЯРС11569

ТР ТС 019/2011, ГОСТ 12.4.281–2021

Состав ткани:
100% полиэстер

Размер:
с 40–42 (S) по 64–66 (4XL)

Плотность:
120 г/м^2

Защитные свойства:
Со (2 класс)

Цвет:
жёлтый, оранжевый

Особенности:

- Выполнен из яркого флуоресцентного материала.
- Широкие и яркие светоотражающие полосы «GlinBack»: две горизонтальные шириной 70 мм и 50 мм и две вертикальные шириной 50 мм.
- Жилет 2 класс сигнальной защиты.
- Материал стойкий к загрязнениям, к механическому истиранию, имеет водоотталкивающую пропитку.
- Предусмотрены накладные нагрудные карманы и центральная застежка молния.

опт: **1 299** руб. розница: **1 599** руб.





НОВИНКА

ЖИЛЕТ СПЕКТРОТЕК СИГНАЛЬНЫЙ ЯРС23834

ТР ТС 019/2011, ГОСТ 12.4.281–2021

Состав ткани:
100% полиэфир

Защитные свойства:
Со 2 класс

Плотность основной ткани:
120 г/м^2

Цвет:
жёлтый

Особенности:

- Выполнен из яркого жёлтого с оранжевыми вставками флуоресцентного материала из 100% качественного полиэстера с широкими светоотражающими полосами (50 мм) 2 класса сигнальной защиты.
- Жилет обеспечивает повышенную видимость в любое время суток и при любых погодных условиях (ярком солнце, пасмурной, туманной погоде).
- Модель имеет удобную центральную застёжку-молнию.
- Предусмотрены 4 многофункциональных накладных кармана с клапанами, которые фиксируются на велкро.
- Телефон и рацию удобно размещать в нагрудных карманах или цеплять за предназначенные специально для данного оборудования петли над карманами.
- Нижние карманы имеют широкие люверсы для протягивания проводов от зарядных устройств, лежащих в них.
- Задняя часть ворота имеет стойку с мягкой вставкой для предотвращения натирания шеи, особенно в тех случаях, когда карманы оказываются перегружены портативной техникой.

опт: **897** руб. розница: **999** руб.





НОВИНКА

ЖИЛЕТ СПЕКТРОТЕК СИГНАЛЬНЫЙ НА ЛИПУЧКЕ ЯРС23833

ТР ТС 019/2011, ГОСТ 12.4.281–2021

Состав ткани:
100% полиэфир

Защитные свойства:
Со 2 класс

Плотность основной ткани:
80 г/м^2

Цвет:
оранжевый

Особенности:

- Выполнен из яркого оранжевого с желтыми вставками флуоресцентного сетчатого материала из 100% качественного полиэстера с широкими светоотражающими полосами (50 мм) 2 класса сигнальной защиты.
- Жилет обеспечивает повышенную видимость в любое время суток и при любых погодных условиях (ярком солнце, пасмурной, туманной погоде).
- Модель представляет из себя конструктор, состоящий из двух отдельных передних полочек и спинки. Центральная застёжка и плечевые соединения выполнены из ленты велкро.
- Данный конструктив создан с заботой о безопасности пользователя. Жилет моментально снимается одним движением, если он, например, зацепился при проведении строительно-ремонтных работ или его затянуло в работающий механизм.
- С боков жилет фиксируется широкими полосами также на ленте велкро. Диапазон фиксации позволяет регулировать размер жилета от 44 до 54 и от 56 до 66.
- С уверенностью можно считать его четырёхсезонным, так как один размер жилета подходит и на летнюю одежду, и на зимний костюм.
- Текстильная петля на левом плече позволяет удобно размещать рацию или бейдж.

опт: **639** руб. розница: **798** руб.





НОВИНКА



ЖИЛЕТ СПЕКТР 00000120

ТР ТС 019/2011, ГОСТ 12.4.281–2021

Состав ткани:
100% полиэстер

Размер:
с 48–50 (L) по 64–66 (4XL)

Плотность:
120 г/м^2

Защитные свойства:
Со (2 класс)

Цвет:
желтый, оранжевый, красный

Особенности:

- Выполнен из яркого флуоресцентного материала из 100% качественного полиэстера высокой износостойкости.
- Широкие светоотражающие полосы «GlinBack» шириной 50 мм.
- Жилет обеспечивает повышенную видимость 2 класса.
- Модель застёгивается на 3 пуговицы и имеет 2 накладных кармана.

опт: **438** руб. розница: **528** руб.





ЖИЛЕТ СПЕКТР НА ЛИПУЧКЕ ЯРС07605

ТР ТС 019/2011, ГОСТ 12.4.281–2021

Состав ткани:
100% полиэстер

Размер:
с 48–50 (L) по 64–66 (4XL)

Плотность:
120 г/м^2

Защитные свойства:
Со (2 класс)

Цвет:
желтый, оранжевый

Особенности:

- Выполнен из яркого флуоресцентного материала из 100% качественного полиэстера высокой износостойкости.
- Широкие светоотражающие полосы «GlinBack» шириной 50 мм.
- Жилет обеспечивает повышенную видимость 2 класса.
- Центральная застёжка на контактную ленту велкро, 2 накладных кармана.

опт: **438** руб. розница: **528** руб.



РАСПРОДАЖА

ЖИЛЕТ СПЕКТР ДЕТСКИЙ

ЯРС13325

ТР ТС 007/2011, ГОСТ 31409–2009, ГОСТ 31410–2009

Состав ткани:
100% полиэстер

Размер:
с XS (36–38) до 3XS (28–30)

Плотность:
120 г/м^2

Защитные свойства:
Со 2 класс

Цвет:
лимонный

Особенности:

- Жилет сделан из легкой ткани яркого лимонного флуоресцентного цвета.
- Широкие светоотражающие полосы «GlinBack» шириной 50 мм.
- Центральная застежка на контактной ленте велкро.

опт: **249** руб. розница: **297** руб.



РАСПРОДАЖА



РАСПРОДАЖА



РАСПРОДАЖА





РЕМЕНЬ СВЕТООТРАЖАЮЩИЙ С НАПЛЕЧНЫМИ ЛЯМКАМИ

ЯРС20769

Состав:
100% полиэстер (основной материал), резина (светоотражающий материал)

Ширина лямок:
48 мм

Застёжка:
фастекс

Цвет:
красный, лимонный, жёлтый, оранжевый

Особенности:

- Изготовлен из сшитых между собой широких резинок с регулируемыми пряжками-бегунками.
- Крепится на поясе и плечах человека для улучшения видимости на дальнем расстоянии в тёмное время суток или в условиях плохой видимости.

опт: **297** руб. розница: **399** руб.



ТРИКОТАЖ



ЦВЕТОВЫЕ РЕШЕНИЯ:



РАСШИРЕННЫЙ РАЗМЕРНЫЙ РЯД

ТЕННИСКА ПОЛО ЛЮКС (LUXE) ЯРС12379

ТР ТС 017/2011

Ткань:
пике

Размер:
с 44 по 64

Состав ткани:
100% хлопок

Плотность ткани:
190 г/м²

Цвет:
белый, бежевый, василёк, жёлтый, коричневый, красный, оранжевый, светло-голубой, серый, тёмно-синий, чёрный

Особенности:

- Классическая тенниска-поло выполнена из плотной, трикотажной хлопковой ткани высокого качества.
- Свободный крой и застёжка-планка на пуговицы обеспечивают отличную воздухопроницаемость и необходимую в работе свободу движения.

опт: **1 698** руб. розница: **1 998** руб.



ЦВЕТОВЫЕ РЕШЕНИЯ:



РАСШИРЕННЫЙ РАЗМЕРНЫЙ РЯД

ТЕННИСКА-ПОЛО 00000584

ТР ТС 017/2011

Ткань:
пике

Размер:
с 44 по 64

Состав ткани:
100% хлопок

Плотность ткани:
180 г/м²

Цвет:
жёлтый, белый, василёк, красный, зелёный, зелёный яркий, оранжевый, серый меланж, синий, тёмно-серый, чёрный

Особенности:

- Классическая тенниска-поло выполнена из плотной, трикотажной хлопковой ткани высокого качества, которая отличается износостойкостью, прочностью, лёгкостью в уходе.
- Свободный крой и застёжка-планка на пуговицы обеспечивают отличную воздухопроницаемость и необходимую в работе свободу движения.

опт: **1 299** руб. розница: **1 497** руб.

KOTPROFI



НОВИНКА

ТЕННИСКА-ПОЛО КОТПРОФИ (KOTPROFI) СИГНАЛЬНАЯ 01 ЯРС21161

ТР ТС 017/2011

Ткань:
трикотажное полотно

Цвет:
лимонный/т.синий

Состав ткани:
100% полиэфир

Размер:
С 46 по 58

Плотность ткани:
140 г/м^2

Особенности:

- Яркая, комфортная трикотажная тенниска-поло.
- Модель скомбинирована из двух цветов ткани. Воротник отложной контрастного цвета, застёжка-планка с пуговицами контрастного цвета.
- Небольшой нагрудный карман слева.

опт: **1 299** руб. розница: **1 497** руб.

KOTPROFI



НОВИНКА

ТЕННИСКА-ПОЛО КОТПРОФИ (KOTPROFI) СИГНАЛЬНАЯ 02 ЯРС21157

ТР ТС 017/2011

Ткань:
трикотажное полотно

Цвет:
оранжевый/т.синий

Состав ткани:
100% полиэфир

Размер:
С 46 по 58

Плотность ткани:
140 г/м^2

Особенности:

- Яркая, комфортная трикотажная тенниска-поло.
- Модель скомбинирована из двух цветов ткани. Воротник отложной контрастного цвета, застёжка-планка с пуговицами контрастного цвета.
- Небольшой нагрудный карман слева.

опт: **1 299** руб. розница: **1 497** руб.

KOTPROFI



НОВИНКА

ТЕННИСКА-ПОЛО КОТПРОФИ (KOTPROFI) СИГНАЛЬНАЯ 03 ЯРС21160

ТР ТС 017/2011

Ткань:
трикотажное полотно

Цвет:
оранжевый/т.синий

Состав ткани:
100% полиэфир

Размер:
С 46 по 58

Плотность ткани:
140 г/м^2

Особенности:

- Яркая, комфортная трикотажная тенниска-поло.
- Модель скомбинирована из двух цветов ткани. Воротник отложной контрастного цвета, застёжка- планка с пуговицами контрастного цвета.
- Небольшой нагрудный карман слева.

опт: **1 197** руб. розница: **1 413** руб.



НОВИНКА

ТЕННИСКА-ПОЛО С ДЛИННЫМ РУКАВОМ ЯРС13732

ТР ТС 017/2011

Ткань:
пике

Состав ткани:
100% хлопок

Плотность ткани:
200 г/м²

Цвет:
белый, василёк, чёрный, оранжевый

Размер:
с S по XXXL

Особенности:

- Крой прямой.
- Воротник отложной.
- Рукав длинный, удобный.
- Застёжка-планка на три петли и пуговицы.

опт: **1 248** руб. розница: **1 476** руб.

KOTKRUT

MADE IN Türkiye



НОВИНКА

ФУТБОЛКА КОТКРУТ (KOTKRUT) КЛАССИК ЯРС21369

ТР ТС 017/2011

Ткань:
Трикотажное полотно

Состав ткани:
95% хлопок, 5% эластан

Плотность ткани:
200 г/м²

Цвет:
белый, мокко, т.синий, хаки, чёрный

Размер:
с 42–44 по 60–62

Особенности:

- Классическая удобная футболка с коротким рукавом из износостойкого, лёгкого трикотажа с эластаном в составе.
- Свободный крой.
- Имеет хорошую растяжимость, не деформируется, не вытягивается.

опт: **1 797** руб. розница: **2 097** руб.



ЦВЕТОВЫЕ РЕШЕНИЯ:

ФУТБОЛКА LUXE МУЖСКАЯ ЯРС12375

ТР ТС 017/2011

Ткань:
трикотажное полотно

Состав ткани:
95% хлопок, 5% эластан

Цвет:
тёмно-синий, бежевый, серый, чёрный, белый

Размер:
с 44 по 54

Особенности:

- Футболка без рисунка из высококачественного трикотажа с эластаном, который отличается прочностью, лёгкостью в уходе, износостойкостью.
- Разработана в качестве базовой основы гардероба.
- Обладает отличной воздухопроницаемостью и обеспечивает необходимую свободу движения.

опт: **1 320** руб. розница: **1 560** руб.



ФУТБОЛКА LUXE ЖЕНСКАЯ ЯРС12377

ТР ТС 017/2011

Ткань:
трикотажное полотно

Цвет:
чёрный

Состав ткани:
95% хлопок, 5% эластан

Размер:
с XS по XXXL

Особенности:

- Футболка без рисунка из высококачественного трикотажа с эластаном, который отличается прочностью, лёгкостью в уходе, износостойкостью.
- Разработана в качестве базовой основы гардероба.
- Обладает отличной воздухопроницаемостью и обеспечивает необходимую свободу движения.

опт: **1 176** руб. розница: **1 392** руб.



ЦВЕТОВЫЕ РЕШЕНИЯ:



ФУТБОЛКА ПРЕСТИЖ ЯРС01124

ТР ТС 017/2011

Ткань:
кулирная гладь

Состав ткани:
100% хлопок

Плотность ткани:
160 г/м^2

Цвет:
светло-бежевый, бордовый, красный, оранжевый, жёлтый, тёмно-зелёный, тёмно-синий, василёк, голубой, светло-серый, тёмно-серый, чёрный, белый

Размер:
с 44 по 60

Особенности:

- Футболка без рисунка из износостойкого высококачественного, хлопчатобумажного трикотажа.
- Разработана в качестве базовой основы мужского и женского гардероба.
- Обладает отличной воздухопроницаемостью и обеспечивает необходимую свободу движения.

опт: **828** руб. розница: **972** руб.



ЦВЕТОВЫЕ РЕШЕНИЯ:



РАСШИРЕННЫЙ РАЗМЕРНЫЙ РЯД

ФУТБОЛКА ДО000078

ТР ТС 017/2011

Ткань:
кулирная гладь

Состав ткани:
100% хлопок

Плотность ткани:
160 г/м^2

Цвет:
т.синий, аква, графит, меланж, жёлтый, белый, бордовый, василёк, т.коричневый, красный, оранжевый, т.зелёный, т.серый, чёрный

Размер:
с 42–44 по 68–70

Особенности:

- Футболка без рисунка из износостойкого, лёгкого в уходе хлопчатобумажного трикотажа.
- Разработана в качестве базовой основы мужского и женского гардероба.
- Обладает отличной воздухопроницаемостью и обеспечивает необходимую свободу движения.

опт: **660** руб. розница: **798** руб.

KOTLINE



ЦВЕТОВЫЕ РЕШЕНИЯ:



НОВИНКА | РАСШИРЕННЫЙ РАЗМЕРНЫЙ РЯД | БОЛЬШИЕ РАЗМЕРЫ

ФУТБОЛКА КОТЛАЙН БЭЙСИК (KOTLINE BASIC) ЯРС23440

ТР ТС 017/2011

Ткань:
Кулирная гладь

Состав:
100% хлопок

Плотность:
160 г/м^2

Цвет:
василёк, белый, бордовый, графит, жёлтый, красный, оранжевый, серый меланж, т.зелёный, т.коричневый, аква, т.серый, т.синий, чёрный

Размер:
с XS (42–44) по 6XL (68–70)

Особенности:

- Футболка прямого силуэта с коротким рукавом.
- Выполнена из 100% хлопка.
- Обладает отличной воздухопроницаемостью и обеспечивает необходимую свободу движения.
- Разработана в качестве базовой основы гардероба.
- Рекомендуется для любых видов работ, не требующих специальных защитных свойств, а также для повседневной носки.

опт: **660** руб. розница: **798** руб.

KOTPROFI



НОВИНКА

ФУТБОЛКА КОТПРОФИ (KOTPROFI) СИГНАЛЬНАЯ С СВП ЯРС21162

ТР ТС 017/2011

Ткань:
трикотажное полотно

Состав ткани:
100% полиэфир

Плотность:
140 г/м^2

Цвет:
лимонный

Размер:
с 46 по 58

Особенности:

- Яркая, удобная трикотажная футболка с коротким рукавом.
- Широкие СВП полосы нашиты в виде одной горизонтальной линии на полочке, а также в виде вертикальных линий от плечевых швов.
- Небольшой нагрудный карман слева.

опт: **1 197** руб. розница: **1 398** руб.

KOTKRUT

MADE IN Türkiye



ЦВЕТОВЫЕ РЕШЕНИЯ:



НОВИНКА

ФУТБОЛКА ПОЛО КОТКРУТ (KOTKRUT) ЯРС21423

ТР ТС 017/2011

Ткань:
трикотажное полотно

Состав ткани:
95% хлопок, 5% эластан

Плотность ткани:
200 г/м^2

Цвет:
белый, т.синий, хаки, чёрный

Размер:
с 42–44 по 60–62

Особенности:

- Классическая удобная футболка с коротким рукавом из износостойкого, лёгкого трикотажа с эластаном в составе.
- Свободный крой и застёжка-планка на 3 пуговицы.
- Имеет хорошую рястяжимость, не деформируется, не вытягивается.

опт: **2 199** руб. розница: **2 499** руб.



ЦВЕТОВЫЕ РЕШЕНИЯ:

ФУТБОЛКА С ДЛИННЫМ РУКАВОМ ЯРС13731

ТР ТС 017/2011

Ткань:
кулирная гладь

Состав ткани:
100% хлопок

Плотность ткани:
160 г/м^2

Цвет:
красный, василёк, тёмно-синий, чёрный, белый

Размер:
с 44 по 54

Особенности:

- Базовая футболка без рисунка с длинным рукавом из износостойкого, лёгкого в уходе хлопчатобумажного трикотажа.
- Разработана в качестве основы гардероба для дополнительной защиты в холодное время года.
- Обладает отличной воздухопроницаемостью и обеспечивает необходимую в работе свободу движения.

опт: **999** руб. розница: **1 170** руб.



НОВИНКА РАСШИРЕННЫЙ РАЗМЕРНЫЙ РЯД

ЦВЕТОВЫЕ РЕШЕНИЯ:

ФУТБОЛКА КОТЛАЙН БЭЙСИК (KOTLINE BASIC) С ДЛИННЫМ РУКАВОМ ЯРС23974

ТР ТС 017/2011

Ткань:
Кулирная гладь

Состав:
100% хлопок

Плотность:
160 г/м^2

Цвет:
белый, оранжевый, т.серый, т.синий, чёрный

Размер:
с S (44–46) по 3XL (56–58)

Особенности:

- Футболка прямого силуэта, с круглым вырезом горловины.
- Рукава длинные.
- Выполнена из высококачественного хлопчатобумажного трикотажа.
- Рекомендуется для любых видов работ, не требующих специальных защитных свойств. Для повседневного ношения.

опт: **999** руб. розница: **1 170** руб.



РАСШИРЕННЫЙ РАЗМЕРНЫЙ РЯД

ФУТБОЛКА С ДЛИННЫМ РУКАВОМ С ЭЛАСТАНОМ ЯРС19810

ТР ТС 017/2011

Ткань:
трикотажное полотно

Состав ткани:
92% хлопок, 8% эластан

Плотность ткани:
180 г/м^2

Цвет:
чёрный

Размер:
с 44–46 по 60–62

Особенности:

- Базовая футболка прямого силуэта с длинным рукавом из износостойкого, лёгкого в уходе хлопчатобумажного трикотажа.
- Разработана в качестве основы гардероба, для дополнительной защиты в холодное время года.

опт: **1 194** руб. розница: **1 422** руб.



Качественная, стильная, и практичная сумка-шоппер многоразового использования — отличная замена пластиковому пакету.

Массовое применение эко-сумок позволяет уменьшить производство полиэтиленовой упаковочной тары, а значит, и снизить негативное влияние на природу.

Изделия легко поддаются стирке, в сложенном состоянии очень миниатюрные, легко помещаются в карман.

Сумка-шоппер с принтом — замечательный подарок.

Владельцы предприятий и организаций могут заказать изделия оптом, разместить рекламу своей продукции на сумках, что гарантированно увеличит продажи.

Преимущества:

- Чистота окружающей среды.
- Экологичность и безопасность.
- Долговечность.
- Эстетичность.
- Экономия денег.
- Функциональность.
- Экономия полезного пространства.



НОВИНКА

A.	СУМКА ШОППЕР	ЯРС20156
B.	СУМКА ШОППЕР ПРИНТ	ЯРС20108

ТР ТС 017/2011

Ткань:
A. Textor
B. ТиСи

Состав ткани:
A. 51% хлопок, 49% полиэфир
B. 35% хлопок, 65% полиэфир

Плотность ткани:
A. 260 г/м^2
B. 120 г/м^2

Цвет:
A. бордо
B. тёмный кошка, бирюза кот, бирюза одуванчик, бирюза совы, жёлтый смайлик, жёлтый совы, тёмный коты, темный коты пара, темный заяц

Особенности:

- Сумка Шоппер:
- Прямоугольной формы.
- Размеры: 45 x 40 см и 60 x 90 см.
- 2 вида ручек: короткие для ношения в руке и длинная для ношения на плече.
- Сумка Шоппер принт:
- Сумка без лишних деталей, легко стирается, складывается в несколько раз и не занимает много места.
- Прямоугольной формы, размер 45x40 см.
- Прочные широкие ручки для ношения на плече.

A.	опт: **249** руб.	розница: **249** руб.
B.	опт: **297** руб.	розница: **297** руб.



KOTPROFI

MADE IN Türkiye



НОВИНКА | РАСШИРЕННЫЙ РАЗМЕРНЫЙ РЯД

ХУДИ КОТПРОФИ (KOTPROFI) ФУТЕР 3-Х НИТКА ПЕТЛЯ ЯРС 19067

ТР ТС 017/2011

Ткань:
трикотажное полотно — футер 3-х нитка (петля)

Состав ткани:
80% хлопок, 20% полиэфир

Плотность ткани:
320 г/м^2

Цвет:
чёрный, серый

Размер:
с 44–46 по 68–70

Особенности:

- Толстовка-худи выполнена из плотного трикотажного материала.
- Рукава длинные, с трикотажными манжетами.
- Капюшон регулируется при помощи шнура-утяжки.
- Передний накладной карман-кенгуру.

опт: **3 498** руб. розница: **4 095** руб.

KOTPROFI

MADE IN Türkiye



НОВИНКА | РАСШИРЕННЫЙ РАЗМЕРНЫЙ РЯД

БРЮКИ КОТПРОФИ (KOTPROFI) ФУТЕР 3-Х НИТКА ПЕТЛЯ ЯРС 19065

ТР ТС 017/2011

Ткань:
трикотажное полотно — футер 3-х нитка (петля)

Состав ткани:
80% хлопок, 20% полиэфир

Плотность ткани:
320 г/м^2

Цвет:
чёрный, серый

Размер:
с 44–46 по 68–70

Особенности:

- Универсальные спортивные брюки выполнены плотного трикотажного материала.
- Широкий пояс удобно регулируется при помощи шнура-утяжки.
- Глубокие боковые карманы в швах и один карман сзади.
- По низу брюк трикотажная манжета.

опт: **3 498** руб. розница: **4 095** руб.



ЦВЕТОВЫЕ РЕШЕНИЯ:

РАСШИРЕННЫЙ РАЗМЕРНЫЙ РЯД

ТОЛСТОВКА 00000587

ТР ТС 017/2011

Ткань:
футер с начёсом

Состав ткани:
100% хлопок

Плотность ткани:
230 г/м^2

Цвет:
василёк, красный, оранжевый, тёмно-серый, тёмно-синий, чёрный, серый меланж

Размер:
с 92 по 124

Особенности:

- Комфортная толстовка выполнена из очень качественного, прочного и износостойкого трикотажного материала — футера с начёсом.
- Горловина круглая.
- Рукава длинные, с манжетами из риба.

опт: **1 998** руб. розница: **2 397** руб.

KOTPROFI



НОВИНКА РАСШИРЕННЫЙ РАЗМЕРНЫЙ РЯД

ТОЛСТОВКА КОТПРОФИ (KOTPROFI) ФУТЕР 3-Х НИТКА С НАЧЕСОМ ЯРС23249

ТР ТС 017/2011

Ткань:
футер 3-х нитка с начёсом

Состав ткани:
70% хлопок, 30% полиэфир

Плотность ткани:
320 г/м^2

Цвет:
чёрный

Размер:
с 44–46 по 68–70

Особенности:

- Удобный крой не сковывает движений.
- Рукав длинный, позволяет сохранить больше тепла.
- Накладной большой карман «кенгуру» на полочке.
- Глубокий капюшон.
- Можно использовать как утепляющий слой для зимней спецодежды.

опт: **3 597** руб. розница: **4 197** руб.



ЦВЕТОВЫЕ РЕШЕНИЯ:

ПРЕДЛОЖЕНИЕ ОГРАНИЧЕНО

ХУДИ ФУТЕР С НАЧЁСОМ 240 ГР/М² — ЯРС19466

ТР ТС 017/2011

Ткань:
футер 2-х нитка с начёсом

Цвет:
василёк, чёрный

Состав ткани:
100% хлопок

Размер:
с 46 по 56

Плотность ткани:
240 г/м²

Особенности:

- Толстовка-худи выполнена из очень качественного трикотажного материала — футера с начёсом
- Капюшон на подкладке регулируется при помощи шнура-утяжки.
- Рукава длинные, с манжетами из риба.
- Удобные карманы в швах.

опт: **2 499** руб. розница: **2 997** руб.



ПРЕДЛОЖЕНИЕ ОГРАНИЧЕНО

ТЕЛЬНИК — 99000382

ТР ТС 017/2011

Ткань:
интерлок

Цвет:
голубая полоса, тёмно-синяя полоса, чёрная полоса

Состав ткани:
100% хлопок

Размер:
с 44–46 по 60–62

Плотность ткани:
240 г/м²

Особенности:

- Классическая тельняшка с длинным рукавом из хлопковой, износостойкой трикотажной ткани в полоску.
- Разработана в качестве базовой основы гардероба для дополнительной защиты в холодное время года.
- Обладает отличной воздухопроницаемостью и обеспечивает необходимую в работе свободу движения.

опт: **984** руб. розница: **1 164** руб.



ТЕЛЬНИК ЗИМНИЙ — 99000363

ТР ТС 017/2011

Ткань:
футер с начёсом

Цвет:
тёмно-синяя полоса

Состав ткани:
100% хлопок

Размер:
с 48–50 по 60–62

Плотность ткани:
300 г/м²

Особенности:

- Классическая тельняшка с длинным рукавом из плотной хлопковой, износостойкой трикотажной ткани в полоску.
- Разработана в качестве базовой основы гардероба для дополнительной защиты в холодное время года.
- Обладает отличной воздухопроницаемостью и обеспечивает необходимую в работе свободу движения.

опт: **1 098** руб. розница: **1 296** руб.



ПРЕДЛОЖЕНИЕ ОГРАНИЧЕНО

БРЮКИ СПОРТИВНЫЕ (КУЛИРКА) ЯРС18813

ТР ТС 017/2011

Ткань:
кулирная гладь

Цвет:
чёрный

Состав ткани:
100% хлопок

Размер:
с 44–46 по 60–62

Плотность ткани:
140 г/м^2

Особенности:

- Универсальные свободные спортивные брюки выполнены из очень комфортного, мягкого хлопчатобумажного трикотажного материала.
- Пояс собран на эластичную резинку, а по низу брюк предусмотрены широкие манжеты.

опт: **474** руб. розница: **564** руб.



ПРЕДЛОЖЕНИЕ ОГРАНИЧЕНО

БРЮКИ СПОРТИВНЫЕ (ПОЛУШЕРСТЯНЫЕ) ЯРС18814

ТР ТС 017/2011

Ткань:
трикотажное полотно

Цвет:
чёрный

Состав ткани:
50% шерсть, 50% лавсан

Размер:
с 44–46 по 60–62

Плотность ткани:
250 г/м^2

Особенности:

- Спортивные брюки выполнены из плотного, износостойкого полушерстяного трикотажного материала.
- Пояс собран на эластичную резинку, а по низу брюк предусмотрены широкие манжеты из риба.

опт: **699** руб. розница: **798** руб.



ФУТБОЛКА КОМАЦЦО 005 ЯРС20609

ТР ТС 017/2011

Ткань:
трикотажное полотно

Цвет:
чёрный

Состав ткани:
100% хлопок

Размер:
с 48 по 56

Плотность ткани:
170 г/м^2

Особенности:

- Тёплая мужская футболка из мягкого хлопкового полотна с начёсом. Без боковых швов, с длинным рукавом.
- Микроначес удерживает тепло и обеспечивает отличную защиту от холода.

опт: **1 497** руб. розница: **1 770** руб.



КАЛЬСОНЫ КОМАЦЦО 005 ЯРС20610

ТР ТС 017/2011

Ткань:
трикотажное полотно

Цвет:
чёрный

Состав ткани:
100% хлопок

Размер:
с 48 по 56

Плотность ткани:
170 г/м^2

Особенности:

- Тёплые мужские кальсоны без боковых швов из мягкого хлопкового полотна с начёсом.
- Микроначес удерживает тепло и обеспечивает отличную защиту от холода.

опт: **1 497** руб. розница: **1 770** руб.



НАТЕЛЬНОЕ БЕЛЬЕ ЯРС05627

ТР ТС 017/2011

Ткань:
кулирная гладь

Состав ткани:
100% хлопок

Плотность ткани:
160 г/м^2

Цвет:
оливковый

Комплект:
футболка с длинным рукавом + брюки

Размер:
с 44–46 по 60–62

Рост:
с 170–176 по 182–188

Особенности:

- Нательное бельё из качественного, эластичного, износостойкого трикотажного материала изготовлено с учётом анатомических особенностей фигуры человека.
- Создано для максимально долгого сохранения тепла в холодное время года.
- Рукава длинные, с манжетами из риба.

опт: **1 497** руб. розница: **1 749** руб.



РАСШИРЕННЫЙ РАЗМЕРНЫЙ РЯД

НАТЕЛЬНОЕ БЕЛЬЕ ЗИМНЕЕ ЯРС05626

ТР ТС 017/2011

Ткань:
футер с начёсом

Состав ткани:
100% хлопок

Плотность ткани:
260 г/м^2

Цвет:
оливковый

Комплект:
футболка с длинным рукавом + брюки

Размер:
с 44–46 по 64–66

Рост:
с 170–176 по 182–188

Особенности:

- Зимнее нательное бельё из прочного, износостойкого трикотажного материала — футера с начёсом.
- Создано для максимально долгого сохранения тепла в холодное время года.
- Рукава длинные, с манжетами из риба.

опт: **1 698** руб. розница: **1 998** руб.



ГОЛОВНЫЕ УБОРЫ



НОВИНКА

БЕЙСБОЛКА МОЛТИ КАНОПИ (MOLTI CANOPY) ЯРС23530

ТР ТС 017/2011

Ткань:
хлопок

Цвет:
красный, т.синий

Состав ткани:
100% хлопок

Плотность ткани:
260 г/м^2

Особенности:

- Удобная современная модель бейсболки.
- С шестью клиньями без шва на лбу, что позволяет разместить фирменный логотип.
- Козырек-сэндвич с контрастной вставкой.
- Металлические люверсы в тон изделия.
- Сзади металлическая застежка для регулировки размера.

опт: **900** руб. розница: **1 170** руб.



НОВИНКА

БЕЙСБОЛКА СТРАЙД ХАРРИС (STRIDE HARRIS) ЯРС23529

ТР ТС 017/2011

Ткань:
хлопок

Плотность ткани:
260 г/м²

Состав ткани:
100% хлопок

Цвет:
белый, василёк, чёрный

Особенности:

- Удобная современная модель бейсболки.
- С шестью клиньями со швом на лбу.
- Обшивные люверсы.
- Регулируемая застежка-липучка.
- Вшивная эластичная резинка.

опт: **1 500** руб. розница: **1 800** руб.



БЕЙСБОЛКА 00000009

ТР ТС 017/2011

Ткань:
хлопок

Плотность ткани:
240 г/м²

Состав ткани:
100% хлопок

Цвет:
т-серый, красный, чёрный, т-синий, белый, василёк, жёлтый, зелёный, оранжевый, серый,

Особенности:

- Классическая бейсболка с металлической застёжкой сзади из плотной, прочной, хлопковой ткани.
- Жёсткий козырёк и четыре обшитых отверстия для вентиляции.
- Отсутствие лобового шва позволяет разместить фирменный логотип по центру бейсболки.

опт: **528** руб. розница: **598** руб.



БЕЙСБОЛКА ХАРД ВОРК БЛЭК СО СВЕТООТРАЖАЮЩИМ КАНТОМ ЯРС20181

ТР ТС 017/2011

Ткань:
хлопок

Плотность ткани:
260 г/м²

Состав ткани:
100% хлопок

Цвет:
чёрный

Особенности:

- Универсальная бейсболка со светоотражающим кантом на козырьке из практичной, прочной ткани.
- Металлическая регулируемая застёжка в затылочной части для максимально плотного прилегания.
- Отсутствие лобового шва позволяет разместить фирменный логотип по центру бейсболки.
- 6 клиньев с лобовым швом, козырёк «сэндвич» со светоотражающим кантом, метталические люверсы.

опт: **898** руб. розница: **1 062** руб.



КЕПИ КОТПРОФИ (KOTPROFI) ЯРС23968

ТР ТС 017/2011

Ткань:
смесовая

Состав ткани:
35% хлопок, 65% полиэфир

Плотность ткани:
240 г/м^2

Цвет:
красно-чёрный, графит/лимонный, коричневый/горчичный, серый хаки/бежевый, т.синий/черный, чёрный/бежевый, аквамарин/чёрный, графит/красный, св.серый/оранжевый, т.синий/горчица, чёрный/аквамарин

Особенности:

- Комфортная кепи из прочной смесовой ткани.
- Объём легко регулируется при помощи функциональной застёжки в затылочной части изделия.

опт: **798** руб. розница: **1 359** руб.

KOTPROFI



НОВИНКА

КЕПИ КОТПРОФИ (KOTPROFI) ДЖИНСОВАЯ ЯРС21770

ТР ТС 017/2011

Ткань:
джинс

Состав ткани:
100% хлопок

Плотность ткани:
260 г/м^2

Цвет:
т.синий

Особенности:

- Комфортная кепи из прочной хлопковой ткани.
- Объём легко регулируется при помощи функциональной застёжки в затылочной части изделия.

опт: **897** руб. розница: **999** руб.

KOTPROFI





ПАНАМА КОТПРОФИ ЯРС20461

ТР ТС 017/2011

Ткань:
смесовая

Состав ткани:
35% хлопок, 65% полиэфир

Плотность ткани:
210 г/м^2

Цвет:
чёрный/лимон, т.синий/клетка

Размер:
с 52–56 по 58–66

Особенности:

- Панама на подкладке с хлопком в составе.
- Регулировка объёма в затылочной части.
- Панама сохраняет форму и отводит влагу.
- Отделочные строчки для дополнительной прочности изделия.

опт: **699** руб. розница: **828** руб.

KOTPROFI



НОВИНКА

БАЛАКЛАВА KOTPROFI (КОТПРОФИ) ЯРС20708

ТР ТС 017/2011

Ткань:
флис

Цвет:
чёрный

Состав ткани:
100% полиэфир

Размер:
с 52–56 по 58–66

Плотность ткани:
240 г/м²

Особенности:

- Балаклава из мягкого флиса.
- Особый крой обеспечивает свободу движения. Центральная часть
- балаклавы выполнена из прочного курточного материала.
- Размер легко регулируется с помощью контрастного шнура-утяжки и фиксаторов.

опт: **897** руб. розница: **1 047** руб.



НОВИНКА

ПОДШЛЕМНИК КОМАЦО (COMAZO) ЯРС21164

ТР ТС 017/2011

Ткань:
100% полиэфир, микроначёс

Цвет:
чёрный

Состав ткани:
100% полиэфир

Размер:
58,62

Плотность ткани:
185 г/м²

Особенности:

- Классический мужской термоподшлемник.
- Рассчитан на температуру до 25 °С и на среднюю активность.
- Отлично сохраняет тепло благодаря микроначёсу.
- Эффективно отводит влагу от тела за счёт полиэстера в составе полотна.

опт: **798** руб. розница: **942** руб.



ШЛЕМ-МАСКА БЕЛАЯ 99000072

ТР ТС 017/2011

Ткань:
трикотажное полотно

Цвет:
белый

Состав ткани:
100% хлопок

Особенности:

- Вырез для лица.
- Вязка интерлок — отличается мягкостью, эластичностью и прочностью.
- Возможно использование с защитной каской.

опт: **297** руб. розница: **348** руб.



ШЛЕМ-МАСКА ТРИКОТАЖНАЯ 00000662

ТР ТС 017/2011 ГОСТ 33378–2015 ГОСТ 5274–2014

Ткань:
трикотажное полотно

Цвет:
чёрный

Состав ткани:
100% акрил

Особенности:

- Вырез для лица.
- Возможно использование с защитной каской.
- Выполнена из акриловой пряжи, двойная вязка.

опт: **297** руб. розница: **354** руб.



ШЛЕМ-МАСКА ТРИКОТАЖНАЯ С ПРОРЕЗЯМИ ЯРС10729

ТР ТС 017/2011

Ткань:
пряжа

Цвет:
чёрный

Состав ткани:
100% ПАН (полиакрилонитрил)

Особенности:

- Прорези в области глаз и рта.
- Возможно использование с защитной каской.
- Шлем-маска (подшлемник) предназначается для защиты от низких температур и механических воздействий.

опт: **399** руб. розница: **474** руб.

НОВИНКА

KOTLINE





ШАПКА КОТЛАЙН ТРИКОТАЖНАЯ ЯРС23248

ТР ТС 017/2011

Ткань:
хлопковый трикотаж

Цвет:
т.синий, чёрный, белый, серый меланж, василёк

Состав ткани:
95% хлопок, 5% лайкра

Плотность ткани:
190 г/м^2

Особенности:

- Универсальный размер.
- Двустронняя трикотажная шапка.
- Высокое содержание хлопка в составе.

опт: **672** руб. розница: **798** руб.

KOTKRUT



НОВИНКА

ПАНАМА КОТКРУТ ДЖИНС ЯРС21059

ТР ТС 017/2011

Ткань основная:
смесовая

Состав ткани:
100% хлопок

Плотность ткани:
350 г/м²

Ткань подкладочная:
искусственный мех

Состав подкладочной ткани:
100% полиэфир

Плотность подкладочной ткани:
710 г/м²

Цвет:
деним

Размер:
с 52–56 по 58–66

Особенности:

- Панама выполнена из износостойкой, прочной, функциональной ткани.
- Регулировка в затылочной части.
- Подкладка из искусственного меха.
- Отделочные строчки для дополнительной прочности изделия.

опт: **1 299** руб. розница: **1 497** руб.

KOTPROFI



ПРЕДЛОЖЕНИЕ ОГРАНИЧЕНО

ШАПКА KOTPROFI (КОТПРОФИ) ВЯЗАНАЯ ЯРС21050

ТР ТС 017/2011

Ткань:
акрил

Состав ткани:
100% полиэфир

Цвет:
чёрный/красный

Размер:
универсальный

Особенности:

- Вязанная шапка выполнена из мягкой акриловой пряжи, с отделочной полосой контрастного цвета на отвороте.
- Двойная шапка внутри, защищает голову и уши от ветра и холода.
- Свойства пряжи и качественная обработка швов позволяют изделию сохранить свой первоначальный вид и свойства даже после многократных стирок.

опт: **699** руб. розница: **828** руб.

KOTLINE



НОВИНКА

ШАПКА ФЛИСОВАЯ КОТЛАЙН ЯРС21010

ТР ТС 017/2011

Ткань:
флис

Состав ткани:
100% полиэфир

Плотность ткани:
260 г/м²

Цвет:
чёрный, т.синий, т.серый, лимон

Размер:
с 56–58 по 60–62

Особенности:

- Тёплая, прочная, устойчивая к истиранию, лёгкая в уходе.
- С отворотом. Сохраняет тепло в холодную погоду.

опт: **597** руб. розница: **699** руб.

KOTLINE





НОВИНКА

ШАРФ КОТЛАЙН БАФФ ЯРС21005

ТР ТС 017/2011

Ткань:
флис

Цвет:
чёрный

Состав ткани:
100% полиэфир

Размер:
с 56–58 по 60–62

Плотность ткани:
260 г/м^2

Особенности:

- Тёплый, прочный, устойчив к истиранию, лёгкий в уходе.
- Со шнуром и фиксатором для регулировки ширины в верхней части.

опт: **399** руб. розница: **474** руб.



ШАПКА ВЯЗАНАЯ НА ФЛИСЕ С УТЕПЛИТЕЛЕМ ЯРС20503

ТР ТС 017/2011

Ткань:
вязанное полотно

Утеплитель:
тинсулейт

Состав:
100% акрил

Цвет:
т.серый, т.синий

Подкладка:
флис

Особенности:

- Классический фасон с отворотом. Имеет универсальный вид.
- Выполнена методом двойной вязки с отворотом.
- Внутренняя часть с утеплителем.
- Имеет универсальный размер.

опт: **798** руб. розница: **936** руб.



НОВИНКА

ШАПКА ВЯЗАНАЯ НА ФЛИСЕ ЯРС10730

ТР ТС 017/2011

Ткань:
пряжа

Подкладка:
флис, 100% полиэфир

Состав ткани:
100% акрил

Цвет:
чёрный, т.синий, лимон

Особенности:

- Универсальный размер.
- Эластичная, прочная, устойчивая к истиранию.
- С отворотом и с флисовой подкладкой. Сохраняет тепло в холодную погоду.

опт: **699** руб. розница: **849** руб.



НОВИНКА

ШАПКА ВЯЗАНАЯ, АКРИЛ ЯРС23901

ТР ТС 017/2011

Ткань:
пряжа

Плотность:
250 г/м²

Состав ткани:
100% акрил

Цвет:
оранжевый

Особенности:

- Идеальный баланс удобства и практичности: вязаная, эластичная, прочная, устойчива к истиранию, хорошо держит цвет и форму.
- С отворотом, двойной плотной вязки. Сохраняет тепло в холодную погоду.

опт: **498** руб. розница: **588** руб.

KOTKRUT

НОВИНКА

ШАПКА-УШАНКА КОТКРУТ (KOTKRUT) ДЖИНС ЯРС21424

ТР ТС 017/2011

Ткань:
джинс

Цвет:
т.синий на искусственном меху

Состав ткани:
100% хлопок

Размер:
52–56, 57–62

Плотность ткани:
350 г/м²

Подкладка:
флис, 100% полиэфир

Особенности:

- Тёплая шапка-ушанка выполнена из износостойкой, прочной ткани.
- Высокие теплоизоляционные свойства.
- Козырёк и боковые части из искусственного меха. Подкладка — флис.
- Удобная регулировка объёма сзади.
- Лицевая маска на флисе фиксируется на кнопки. Отличная защита от холода, ветра и осадков.





опт: **1 797** руб. розница: **2 097** руб.



ШАПКА-УШАНКА 99000696

ТР ТС 017/2011

Ткань:
Оксфорд

Состав ткани:
100% полиэфир

Плотность ткани:
105 г/м^2

Подкладка:
флис, 100% полиэфир

Утеплитель:
искусственный мех, холлафайбер, 150г/м^2

Цвет:
т.синий

Размер:
с 57 по 60

Особенности:

- Шапка выполнена из износостойкой ткани — Оксфорд. Конструкция шапки имеет внутренние и внешние боковые части — «уши».
- Высокие теплоизоляционные свойства.
- Козырёк и боковые части из искусственного меха.
- Удобная фиксация: козырёк на кнопки, внешние боковые части на кнопку и пуговицу, внутренние на хлястик и полукольца. При необходимости отстёгиваются. Отличная защита от холода, ветра и осадков

опт: **1 197** руб. розница: **1 398** руб.



ШАПКА-УШАНКА БЕЗРАЗМЕРНАЯ ЯРС07080

ТР ТС 017/2011

Ткань:
Оксфорд

Состав ткани:
100% полиэфир

Плотность ткани:
105 г/м^2

Подкладка:
флис, 100% полиэфир,

Плотность:
240 г/м^2

Утеплитель:
холлофайбер, 150г/м^2

Цвет:
т.синий

Особенности:

- Шапка выполнена из износостойкой ткани — Оксфорд.
- Высокие теплоизоляционные свойства.
- Возможность регулировки размера резинкой-шнуром с фиксатором.
- Боковые части удобно фиксируются на кнопки и отстегиваются для защиты от холода, ветра и осадков.

опт: **1 200** руб. розница: **2 037** руб.

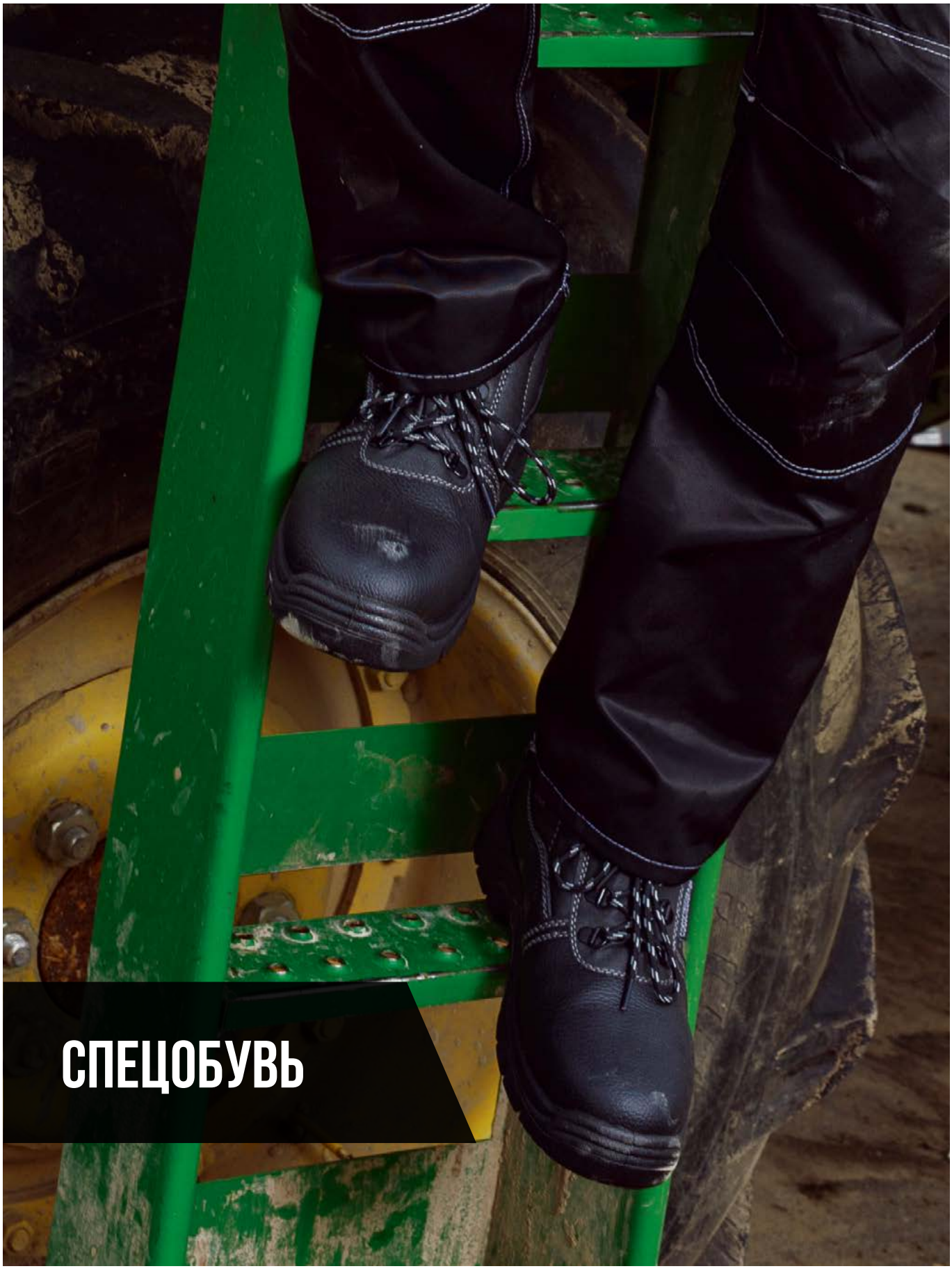

СПЕЦОБУВЬ

СПРАВОЧНАЯ ИНФОРМАЦИЯ

ЗАЩИТНЫЙ ПОДНОСОК

Подносок — внутренняя деталь обуви, расположенная в носочной части для сохранения ее формы и служит для защиты ног от внешних механических воздействий.

Для защитной обуви наличие защитного подноска является обязательным требованием, при этом, для специальной рабочей обуви — необязательно применение защитного подноска. Согласно ТР ТС 019/2011 О безопасности СИЗ, защита носочной части должна быть не менее 5 Дж, для этих целей применяют подноски из специальных обувных термопластических материалов. При выполнении работ, связанных с возможным падением тяжелых предметов, необходимо применять обувь с защитными подносками, выдерживающими нагрузку 200 Дж (падение груза весом 20 кг с высоты 1 м). В настоящее время в защитной обуви используются металлические (стальные, аллюминиевые) или неметаллические (поликарбонатные, композитные, из стекловолокна) подноски с требованиями защиты 200 Дж, не зависимо от материала.

Требования к обуви для защиты от механических воздействий регламентированы ГОСТ 28507–99, который полностью включен в ТР ТС 019/2011.

Подноски из металла по конструкции тоньше, они занимают меньше места внутри ботинка, что способствует комфорту. К рискам применения обуви с металлическим подноском можно отнести:

- при воздействии очень большой энергии подносок, сминаясь, сам служит объектом повышенной опасности.
- при эксплуатации данной обуви при отрицательных температурах подносок из металла, быстро остывая на морозе, охлаждает обувь.

Ассортимент обуви с металлическим подноском: МАСТЕРОВ, СОЮЗ, МАРС, сапоги ПВХ Комфорт, полуботинки (кроссовки) ПРОФЕССИОНАЛ.

Подноски из композитных материалов имеют следующие преимущества:

- Не намагничиваются
- Не нагреваются и не остывают
- Не окисляются и не подвержены коррозии
- Малый вес, легкость
- Используются в обуви Metal free
- При воздействиии очень большой энергии подносок безопасен, так как разрушаясь, он «гасит» большую часть энергии

Ассортимент обуви с композитным подноском: БАЗАЛЬТРОН, РАБЕР, ТЕЙКЕР, СОЮЗ плюс, ПРОФЕССИОНАЛ с композитным подноском.

ПРОКОЛОЗАЩИТНАЯ ПРОКЛАДКА

Проколозащитная прокладка (антипрокольная стелька) — деталь, которая защищает стопу от сквозного прокола. Она может быть изготовлена из стали или текстильных материалов, например, кевлар, но независимо от материала изготовления, к ним предъявляются одинаковые требования — согласно требованиям ТР ТС 019/2011, они должны пройти испытание на сопротивление сквозному проколу энергией 1200 Н.

Металлическая проколозащитная прокладка располагается между основной стелькой и подошвой.

Текстильные обычно заменяют собой внутреннюю основную стельку.

В среднем, металлическая прокладка покрывает не менее 80% площади стопы. Их следует выбирать в таких сферах, где высоки риски прокола тонкими острыми предметами, например, строительство.

Риски, связанные с использованием обуви с металлической защитной прокладкой связаны:

- с эксплуатацией данной обуви при отрицательных температурах — металлическая прокладка, быстро остывая на морозе, охлаждает тем самым обувь;
- с неполным покрытием поверхности стопы.

Ассортимент обуви с металлической проколозащитной прокладкой: линейка МАРС, Сапоги ПВХ Комфорт, Сапоги ПВХ с мет. подноском и мет. стелькой жёлтые.

Текстильные проколозащитные прокладки, заменяя собой внутреннюю основную стельку, располагаются по всей внутренней площади подошвы, поэтому с ними нога защищена полностью. Они изготовлены из нитей волокнистого материала на основе полиамидов. Главными их достоинствами являются:

- Прочность.
- 100% покрытие стопы.
- Низкая теплопроводность — не охлаждаются при минусовых температурах.
- Не определяются металлодетектором.
- Гибкость.

Широкое применение обувь с текстильными проколозащиными прокладками нашла в электорэнергетике, на производствах, связанных с накоплением статического электричества, в обуви для защиты от пониженных температур.

Риски, связанные с использованием обуви с текстильной защитной прокладкой связаны с эксплуатацией данной обуви на производствах, где велика вероятность прокола очень тонкими острыми предметами.

Ассортимент обуви с кевларовой антипрокольной стелькой: линейка РАБЕР Нью, БАЗАЛЬТРОН, ТЕЙКЕР, PEZZOL.

НАВИГАТОР ПО КОЛЛЕКЦИЯМ

Коллекции обуви	Особенности коллекции	Размерный ряд
ВОРКМАКС	Подошва: ПУ/нитрильная резина (от -45до +300°С) Защитный подносок 200 Дж: композитный Защита от прокола (1200 Н): Кевлар Метод крепления: литьевой Подкладка: мембранный материал	37-47
ГРЕЙБЛЭК	Подошва: ПУ/нитрильная резина (от -45до +300°С) Защитный подносок 200 Дж: композитный Защита от прокола (1200 Н): Кевлар Метод крепления: литьевой Материал верха: натуральная кожа +ТПУ Утеплитель: шерстяной мех	40-47
БАЗАЛЬТРОН	Подошва: ПУ/нитрильная резина (от -45до +300°С) Защитный подносок 200 Дж: композитный Защита от прокола (1200 Н): Кевлар Метод крепления: литьевой Утеплитель: шерстяной мех	37-47
ЮНИОНСПЕЙС	Подошва: ПУ/нитрильная резина (от -45до +300°С) Защитный подносок 200 Дж: композитный Защита от прокола (1200 Н): Кевлар Метод крепления: литьевой Материал верха: натуральная кожа нубук Утеплитель: шерстяной мех	37-47
ТЕЙКЕР	Подошва: ПУ/ПУ Защитный подносок 200 Дж: композитный Защита от прокола (1200 Н): Кевлар Метод крепления: литьевой материал верха: текстильный материал PUTEC + ТПУ Утеплитель: шерстяной мех	37-47
ЮНИОНВОРКВЕАР	Подошва: ПУ/нитрильная резина (от -45до +300°С) Защитный подносок 200 Дж: композитный Защита от прокола (1200 Н): Кевлар Метод крепления: литьевой Материал верха: натуральная кожа Утеплитель: шерстяной мех	37-47
МАРС	Подошва: ПУ/ТПУ (от -30 до +120°С) Защитный подносок 200 Дж: металлический Защита от прокола (1200 Н): сталь Метод крепления: литьевой Утеплитель: искусственный мех	37-48
РАБЕР НЬЮ	Подошва: ПУ/нитрильная резина (от -45до +300°С) Защитный подносок 200 Дж: композитный Защита от прокола (1200 Н): Кевлар Метод крепления: литьевой Утеплитель: шерстяной мех	40-47
СОЮЗ ПЛЮС	Подошва: ПУ/ПУ (от -30 до +120°С) Защитный подносок 200 Дж: поликарбонатный Метод крепления: литьевой Утеплитель: искусственный мех	36-47
СОЮЗ	Подошва: ПУ/ПУ (от -30 до +120°С) Защитный подносок 200 Дж: металлический Метод крепления: литьевой Утеплитель: искусственный мех	36-47
МАСТЕРОВ	Подошва: ПУ/ПУ (от -30 до +120°С) Защитный подносок 200 Дж: металлический Защита от прокола (1200 Н): сталь Метод крепления: литьевой Утеплитель: искусственный мех	37-47

САНДАЛИИ

НАВИГАТОР

	Полуботинки (сандалии) ЮНИОНСПЕЙС с перфорацией с композитным подноском и кевларовой стелькой	Полуботинки (сандалии) РАБЕР (NEW) с перфорацией с композитным подноском	Полуботинки (сандалии) СОЮЗ ПЛЮС с перфорацией с композитным подноском	Полуботинки (сандалии) СОЮЗ с перфорацией	Полуботинки (сандалии) СОЮЗ с перфорацией с металлическим подноском	Сандалии СОФТ	Полуботинки (сандалии) АЛМИ с перфорацией с композитным подноском	Полуботинки (сандалии) ALMI с перфорацией с металлическим подноском	Полуботинки с перфорацией Санитар Лидер с композитным подноском	Полуботинки (сандалии) ЮНИОНВОРКВЕАР (UNIONWORKWEAR) с КП и КС	Полуботинки с перфорацией TERRA (TEPPA) 2334 S1 с композитным подноском	Полуботинки с перфорацией АТЛАС (ATLAS) с КП серые
Мужская	✓	✓	✓	✓	✓	✓	✓	✓	✓	✓	✓	✓
Женская	✓		✓	✓	✓		✓	✓	✓	✓	✓	✓
Натуральная кожа (в т,ч. нубук)	✓	✓	✓	✓	✓	✓				✓	✓	✓
Микрофибра							✓	✓	✓		✓	
Подошва: ПУ						✓	✓	✓	✓			
Подошва: ПУ/ПУ			✓	✓	✓							✓
Подошва: ПУ/ТПУ											✓	
Подошва: ПУ/нитрильная резина	✓	✓								✓		
Защитный подносок, Мун 5				✓								
Металлический подносок, Мун 200					✓			✓				
Композитный подносок, Мун 200	✓	✓	✓				✓		✓	✓	✓	✓
Стекловолоконный подносок Мун 200												
Защита от прокола — 1200 Н, текстильный материал (Кевлар и т.д..)	✓	✓								✓		
Metal free						✓	✓					
Антистатика												



Полуботинки (сандалии) ЮНИОНСПЕЙС с перфорацией с композитным подноском и кевларовой стелькой

ЯРС19808

ТР ТС 019/2011

Верх обуви:
натуральная кожа — нубук

Размер:
37-47

Подкладка:
триплированный текстильный материал

Защитные свойства:
З, Ми, Мун 200, Мп, Сж, Нм

Защитный подносок:
композитный, 200 Дж

Защита от прокола, 1200 Н:
кевларовая

Подошва:
двухслойная, ПУ/нитрильная резина

Особенности:

- Модель выполнена в стиле кэжуал. Контрастные строчки, брендированные элементы добавляют динамики, делают узнаваемой и создают эксклюзивный стиль своему владельцу.
- Модели укомплектованы композитным подноском и кевларовой стелькой. Дополнительную защиту носочной части даёт оверкап.
- Подошва двухслойная, выполнена из ПУ и нитрильной резины. Сочетание материалов делает подошву лёгкой, гибкой и супер устойчивой к внешним воздействиям. Сочетание натуральной кожи и текстильных материалов дарит необходимый микроклимат внутри обуви и позволяет долгое время оставаться в комфортных условиях.

опт: 5 292 руб. **розница:** 5 994 руб.

НОВИНКА



Полуботинки (сандалии) ЮНИОНВОРКВЕАР (UNIONWORKWEAR) с КП и КС

ЯРС25025

ТР ТС 019/2011

Верх обуви:
натуральная кожа

Размер:
37–47

Подкладка:
камбрель

Защитные свойства:
З, Ми, Мп, Мун 200, Сж, КЩС, МБС

Защитный подносок:
композитный, 200 Дж

Защита от прокола, 1200 Н:
кевларовая

Подошва:
ПУ/нитрильная резина

Особенности:

- Материал верха обуви изготовлен из натуральной лицевой кожи.
- Лицевая кожа обладает высокой эластичностью и прочностью.
- Двухслойная подошва из полиуретана и нитрильной резины (ПУ/нитрильная резина) создает комфорт высокого уровня.
- Подкладка из камбреля — пористая, похожа на губку и приятна на ощупь. Она обладает высокой гигроскопичностью и способствует сохранению оптимального микроклимата внутри обуви. Модели укомплектованы композитным подноском и кевларовой стелькой.
- Дополнительную защиту носочной части даёт оверкап.

опт: 5 577 руб. **розница:** 6 578 руб.



Полуботинки (сандалии) РАБЕР НЬЮ (RABER NEW) с перфорацией с композитным подноском и кевларовой стелькой

ЯРС13644

ТР ТС 019/2011, EN ISO 20345:2011- S1P SRC

Верх обуви:
натуральная кожа с покрытием Durebbel

Размер:
40–47

Подкладка:
трёхслойный триплированный текстильный материал на трикотажной основе

Защитные свойства:
З, Сж, Ми, Мун 200, Мп

Подносок:
композитный, 200 Дж

Защита от прокола, 1200 Н:
кевларовая

Подошва:
двухслойная, ПУ/нитрильная резина

Метод крепления:
литьевой

Особенности модели:

- Натуральная кожа с покрытием Durabbel обеспечивает повышенную влагостойкость.
- Надёжная подошва.
- Быстрая застёжка на велкро.
- Конструкция с перфорационными отверстиями повышает комфорт в теплое время года.
- Вкладная стелька анатомической формы способствует снижению усталости ног.
- Световозвращающий элемент повышает видимость в тёмное время суток.
- Отсутствие металлических деталей.

опт: 3 786 руб. **розница:** 4 356 руб.

НОВИНКА



Полуботинки с перфорацией TERRA (ТЕРРА) 2334 S1 с композитным подноском

ЯРС24653

ТР ТС 019/2011

Материал верха:
кожа/кордура/микрофибра

Защитный подносок:
композитный, 200 Дж

Материал подкладки:
3D-сетка

Размер:
37–47

Стелька:
ЭВА/текстиль

Защитные свойства:
З, Ми, Мун 200

Подошва:
ПУ/ТПУ

Особенности модели:

- Полуботинки из натуральной на подошве ПУ/ТПУ с композитным подноском обеспечивают надежную защиту и комфорт.
- Верх обуви выполнен из прочной кожи, а подошва из ПУ/ТПУ гарантирует устойчивость к скольжению и износу.
- Композитный подносок защищает пальцы ног от ударов и давления, не утяжеляя обувь.
- Идеально подходят для использования в различных производственных условиях. Полуботинки (сандали) универсальные, с защитным композитным подноском, предназначены для работ в строительстве, сельском и коммунальном хозяйствах, на складах, при проведении дорожных работ.

опт: 3 990 руб. **розница:** 4 760 руб.



Полуботинки с перфорацией АТЛАС (ATLAS) с КП серые

ЯРС23534

ТР ТС 019/2011

Верх обуви:
натуральная замша

Подкладка:
антибактериальная, дышащая 3D-сетка

Цвет:
серый

Подносок:
композитный, 200 Дж

Подошва:
двухслойная, ПУ/ПУ (двухслойная)

Стелька вкладная:
ЭВА/текстиль

Вид застежки:
липучка, пластиковые рамки

Метод крепления:
литьевой

Размер:
37–47

Защитные свойства:
З, Мун 200

Особенности модели:

- Полуботинки из спилка на подошве ПУ/ПУ с композитным подноском обеспечивают надежную защиту и комфорт.
- Верх обуви выполнен из прочного спилка, а подошва из 2-слойного полиуретана (ПУ/ПУ) гарантирует устойчивость к скольжению и износу.
- Композитный подносок защищает пальцы ног от ударов и давления, не утяжеляя обувь. Идеально подходят для использования в различных производственных условиях.

опт: 2 796 руб. **розница:** 3 399 руб.



A. Полуботинки (сандалии) СОЮЗ с перфорацией
B. Полуботинки (сандалии) СОЮЗ с перфорацией с металлическим подноском
C. Полуботинки (сандалии) СОЮЗ ПЛЮС с перфорацией с композитным подноском

A. ЯРС02178 B. ЯРС02177 C. ЯРС18248

ТР ТС 019/2011, EN ISO 20345:2011- S1P

Верх обуви:
натуральная кожа с покрытием Durebbel

Подкладка:
трёхслойный триплированный текстильный материал на трикотажной основе

Подносок:
A. термопластичный, 5 Дж
B. металлический подносок, 200 Дж
C. композитый, 200 Дж

Подошва:
двухслойная, ПУ/ПУ (до +120°С)

Метод крепления:
литьевой

Размер:
A. 40-47
B. 36-47
C. 36-47

Защитные свойства:
A. З, Сж, Ми, Мун 5
B. З, Сж, Ми, Мун 200
C. З, Сж, Ми, Мун 200

Особенности модели:

- Натуральная кожа с покрытием Durebbel обеспечивает повышенную влагостойкость.
- Лёгкая амортизирующая подошва, конструкция с перфорационными отверстиями повышает комфорт в теплое время года.
- Вкладная стелька анатомической формы способствует снижению усталости ног.

A. **опт:** 2 790 руб. **розница:** 3 210 руб.
B. **опт:** 2 898 руб. **розница:** 3 336 руб.
C. **опт:** 3 294 руб. **розница:** 3 792 руб.

ЗАКЛЮЧЕНИЕ МИНПРОМТОРГА

ПРЕДЛОЖЕНИЕ ОГРАНИЧЕНО



Сандалии СОФТ

ЯРС07874

ТР ТС 017/2011

Верх обуви:
натуральная кожа

Размер:
40–46

Подкладка:
натуральная подкладочная кожа

Подошва:
однослойная, ПУ

Метод крепления:
литьевой

Особенности модели:

- Натуральная кожа и перфорационные отверстия в конструкции верха способствуют воздухообмену внутри обуви и обеспечивают комфорт на целый день.
- Лёгкая амортизирующая подошва.

опт: 2 622 руб. **розница:** 2 994 руб.

ЗАКЛЮЧЕНИЕ МИНПРОМТОРГА



Полуботинки (сандалии) АЛМИ с перфорацией с композитным подноском арт 80302 011600

ЯРС18797

ТР ТС 019/2011

Верх обуви:
искусственная кожа Лорика (микрофибра)

Размер:
36–46

Защитные свойства:
З, Нс, Нм, Мун 200

Подкладка:
трёхслойный триплированный текстильный материал на трикотажной основе

Подносок:
композитный, 200 Дж

Подошва:
однослойная, ПУ

Метод крепления:
литьевой

Особенности модели:

- Предназначены для производств, где необходима санитарная обработка обуви.

опт: 3 456 руб. **розница:** 3 978 руб.

ЗАКЛЮЧЕНИЕ МИНПРОМТОРГА



Полуботинки (сандалии) АЛМИ с перфорацией с металлическим подноском арт 80302 011600

ЯРС17923

ТР ТС 019/2011

Верх обуви:
искусственная кожа Лорика (микрофибра)

Подкладка:
трёхслойный триплированный текстильный материал на трикотажной основе

Подносок:
металлический, 200 Дж

Подошва:
однослойная, ПУ (до +80 °С)

Метод крепления:
литьевой

Размер:
35–47

Защитные свойства:
З, Мун 200, НМ, НС

Особенности модели:

- Не требует специального ухода.
- Можно стирать в стиральной машине.
- Лёгкая амортизирующая подошва.
- Конструкция с перфорационными отверстиями повышает комфорт.
- Белый цвет кожи позволяет использовать обувь в пищевом производстве.

опт: 3 294 руб. **розница:** 3 993 руб.

ЗАКЛЮЧЕНИЕ МИНПРОМТОРГА



Полуботинки с перфорацией Санитар Лидер с композитным подноском

ЯРС22850

ТР ТС 019/2011

Материал верха:
искусственная кожа — микрофибра

Подкладка:
текстильный — материал на трикотажной основе

Материал подошвы:
полиуретан (ПУ)

Метод крепления:
литьевой

Подносок:
композитный, 200 Дж

Подкладка:
текстильный материал на трикотажной основе

Размер:
37–46

Защитные свойства:
З, Нс, Нм, Мун 200

Особенности модели:

- Материал верха микрофибра с полиуретановым покрытием.
- Мягкий кант защищает от боковых ударов.
- Подкладка текстильный триплированный материал, стойкий к истиранию и способный активно абсорбировать естественную влагу и отводить ее от стопы.
- Подошва однослойная из износостойкого полиуретана, стойкого к деформациям, истиранию. Обладает амортизирующими свойствами, гасит ударные нагрузки, а также обеспечивает легкость, комфорт и повышенные теплоизоляционные свойства.
- Защитный композитный подносок выдерживает нагрузку 200 Дж.

опт: 3 498 руб. **розница:** 4 266 руб.

ПОЛУБОТИНКИ

НАВИГАТОР

	Полуботинки ЮНИОНСПЕЙС с композитным подноском и кевларовой стелькой	Полуботинки ТЕЙКЕР (TAKER) с композитным подноском и кевларовой стелькой	Полуботинки БАЗАЛЬТРОН (BAZALTRON)	Полуботинки БАЗАЛЬТРОН (BAZALTRON) с композитным подноском	Полуботинки БАЗАЛЬТРОН (BAZALTRON) с композитным подноском, цвет графит	Полуботинки БАЗАЛЬТРОН (BAZALTRON) Лайт с композитным подноском	Полуботинки Марс	Полуботинки Марс с мет.подноском	Полуботинки ЮНИОНВОРКВЕАР (UNIONWORKWEAR) с КП и КС	Полуботинки АЛЬФА 2225 (ALFA 2225)	Полуботинки Антистатика, модель 77 с КП и КС	Полуботинки Атлас с КП
Мужская	✓	✓	✓	✓		✓	✓	✓	✓	✓	✓	✓
Женская	✓	✓	✓	✓		✓	✓	✓	✓	✓		
Натуральная кожа (в тч. нубук)	✓		✓	✓		✓	✓	✓	✓	✓	✓	✓
Текстильный материал		✓										
Микрофибра												
Подошва: ПУ												
Подошва: ПУ/ПУ		✓										✓
Подошва: ПУ/ТПУ							✓	✓		✓	✓	
Подошва: ЭВА/нитрильная резина												
Подошва: ПУ/нитрильная резина	✓		✓	✓		✓			✓			
Подошва: резина												
Подошва: ТЭП										✓	✓	✓
Метод крепления: литьё	✓	✓	✓	✓		✓	✓	✓	✓			
Метод крепления: клеевой												
Метод крепления: клеепрошивной												
Без защитного подноска											✓	✓
Защитный подносок, Мун 5			✓				✓					
Металлический подносок, Мун 200								✓			✓	
Композитный подносок, Мун 200	✓	✓		✓	✓				✓			
Стекловолокно Мун 200												
Защита от прокола — 1200 Н, металл												
Защита от прокола — 1200 Н, Кевлар и т.д.	✓	✓		✓	✓				✓			
Metal free												
Антистатика												
Предложение товара ограничено												

Полуботинки РАБЕР «NEW» (Нью) с композитным подноском	Полуботинки СОЮЗ ПЛЮС с композитным подноском	Полуботинки СОЮЗ	Полуботинки СОЮЗ с металлическим подноском	Полуботинки АЛМИ с металлическим подноском	Полуботинки АЛМИ с композитным подноском	Полуботинки (кроссовки) ЭЙЧ-ЛАЙН (H-Line) с КП	Полуботинки ЭЙЧ-ЛАЙН (H-Line) с КП	Полуботинки Санитар Лидер с композитным подноском	Полуботинки ГРЕЙБЛЭК (GREYBLACK) СВП с КП и КС	Полуботинки TERRA (ТЕРРА) 2234 S1 с композитным подноском
✓	✓	✓	✓	✓	✓	✓	✓	✓	✓	✓
	✓	✓	✓	✓	✓	✓	✓	✓	✓	✓
✓	✓	✓	✓							✓
				✓	✓	✓	✓	✓	✓	
				✓	✓			✓		
	✓	✓	✓				✓			
						✓				✓
✓									✓	
✓	✓	✓	✓	✓	✓		✓	✓	✓	✓
						✓				
		✓								
			✓	✓						
✓	✓				✓	✓	✓	✓	✓	✓
✓									✓	
					✓			✓		



Полуботинки ТЕЙКЕР (TAKER) с композитным подноском и кевларовой стелькой

ЯРС19001

ТР ТС 019/2011

Верх обуви:
текстильный материал PUTEC, детали из ТПУ

Подкладка:
воздухопроницаемый подкладочный 3D-материал

Подносок:
композитный (стекловолокно), 200 Дж

Защита от прокола, 1200 Н:
кевларовая

Подошва:
двухслойная, ПУ/ПУ

Метод крепления:
литьевой

Размер:
37–47

Защитные свойства:
З, Мун 200, Мп, Ми

Особенности модели:

- Материал PUTEC — современный материал для верха обуви в состав которого входят арамидные волокна. Верхний слой материала имеет дискретное объёмное покрытие из полиуретана, которое придает материалу дополнительную механическую прочность. Материал обладает высокой стойкостью к истиранию — более 1 миллиона циклов при норме 50 тысяч по европейскеому стандарту. При этом материал сохраняет гибкость, отличную воздухопроницаемость и водоотталкивающие свойства.
- Применение инновационного текстильного материала PUTEC, защитного подноска из стекловолокна и неметаллической проколозащитной прокладки способствуют снижению веса обуви без потери защитных свойств, в результате чего создается дополнительный комфорт при эксплуатации.
- Максимальная защита от механических повреждений: защита носочной части от воздействия энергией не менее 200 Дж, защита от сквозного прокола не менее 1200 Н, сверхпрочный материал PUTEC, антивандальная вставка из ТПУ в носочной части придают уверенности при выполнении работ любой сложности.

опт: 5 892 руб. **розница:** 6 780 руб.



Полуботинки ЮНИОНСПЕЙС с композитным подноском и кевларовой стелькой, черные

ЯРС19798

ТР ТС 019/2011

Верх обуви:
натуральная кожа — нубук

Подкладка:
триплированный текстильный материал

Подошва:
двухслойная, ПУ/нитрильная резина

Защитный подносок 200 Дж:
композитный

Защита от прокола, 1200 Н:
многослойный текстильный материал

Размер:
37–47

Защитные свойства:
З, Ми, Мун 200, Мп, Сж, Нм

Особенности модели:

- Контрастные строчки, брендированные элементы добавляют динамики, делают узнаваемой и создают эксклюзивный стиль своему владельцу.
- Модель укомплектована композитным подноском и кевларовой стелькой. Дополнительную защиту носочной части дает оверкап.
- Подошва двухслойная, выполнена из ПУ и нитрильной резины. Сочетание материалов делает подошву легкой, гибкой и супер устойчивой к внешним воздействиям.
- Шнуровка позволяет подстроить обувь под любой подъем стопы. А мягкий кант обеспечивает комфортную посадку во время ходьбы.
- Модель дополнена СВП-элементами, что делает Вас более заметными в темное время суток.
- Сочетание натуральной кожи и текстильных материалов дарит необходимый микроклимат внутри обуви и позволяет долгое время оставаться в комфортных условиях.

опт: 5 892 руб. **розница:** 6 780 руб.

НОВИНКА



Полуботинки ЮНИОНВОРКВЕАР (UNIONWORKWEAR) с КП и КС

ЯРС25024

ТР ТС 019/2011

Верх обуви:
натуральная кожа

Подкладка:
камбрель

Подносок:
композитный подносок, 200 Дж

Защита от прокола, 1200 Н:
кевларовая

Размер:
37–47

Подошва:
двухслойная, ПУ/нитрильная резина (+300 °С)

Метод крепления:
литьевой

Размер:
37–47

Защитные свойства:
З, Ми, Мп, Мун 200, Нм, Сж, Нс, КЩС, МБС

Особенности модели:

- Материал верха обуви изготовлен из натуральной лицевой кожи.
- Лицевая кожа обладает высокой эластичностью и прочностью.
- Двухслойная подошва из полиуретана и нитрильной резины (ПУ/нитрильная резина) создает комфорт высокого уровня.
- Подкладка из камбреля — пористая, похожа на губку и приятна на ощупь. Она обладает высокой гигроскопичностью и способствует сохранению оптимального микроклимата внутри обуви. Модели укомплектованы композитным подноском и кевларовой стелькой.
- Дополнительную защиту носочной части даёт оверкап.

опт: 5 892 руб. **розница:** 6 780 руб.



Полуботинки ГРЕЙБЛЭК (GREYBLACK) СВП с КП и КС

ЯРС23715

ТР ТС 019/2011

Верх обуви:
микрофибра

Подкладка:
текстильный материал

Подносок:
композитный 200 Дж

Стелька:
антипрокольная кевларовая

Подошва:
ПУ/нитрильная резина

Метод крепления:
литьевой

Размер:
37–47

Защитные свойства:
З, Ми, Сж, Мун 200, Мп

Особенности модели:

- Верх обуви выполнен из микрофибры. Обувь из микрофибры — стойкая к химическим реагентам и не требует такого тщательного ухода как кожа, не боится моющих средств и намокания. При долгом нахождении во влажной среде обувь из микрофибры, в отличие от кожи не подвержена гниению и не теряет форму
- Неоспоримым преимуществом являются детали со световозвращающим эффектом, которые повышают заметность в темное время суток и сокращают риск несчастных случаев.

опт: 5 250 руб. **розница:** 6 190 руб.



A.
B.



C.

A. Полуботинки БАЗАЛЬТРОН (BAZALTRON)
B. Полуботинки БАЗАЛЬТРОН (BAZALTRON) с композитным подноском и кевларовой стелькой
C. Полуботинки БАЗАЛЬТРОН (BAZALTRON) с композитным подноском и кевларовой стелькой цвет графит

A. ЯРС15728 B. ЯРС15730, C. ЯРС15730

ТР ТС 019/2011
EN ISO 20345:2011

Верх обуви:
натуральная кожа

Подкладка:
трёхслойный триплированный текстильный материал на трикотажной основе

Подносок:
A. термопластичный, 5 Дж
B., C. композитный подносок, 200 Дж

Защита от прокола, 1200 Н:
стелька антипрокольная кевларовая

Подошва:
двухслойная, ПУ/нитрильная резина (+300 °С)

Метод крепления:
литьевой

Размер:
37–47

Защитные свойства:
A. З, Сж, Ми, Мун 5
B., C. З, Сж, Ми, Мун 200, Мп

Особенности модели:
- Натуральная кожа обеспечивает повышенную износостойкость.
- Подошва обеспечивает защиту от контакта с нагретыми поверхностями.
- Световозвращающие детали повышают видимость в тёмное время суток.
- Оверкап в виде накладной детали верха защищает материал верха от механических воздействий.
- Вкладная стелька анатомической формы способствует снижению усталости ног.
- Современные элементы защиты от механических повреждений.

A.	**опт:** 5 490 руб.	**розница:** 6 279 руб.
B.	**опт:** 5 892 руб.	**розница:** 6 780 руб.
C.	**опт:** 5 892 руб.	**розница:** 6 780 руб.



Полуботинки БАЗАЛЬТРОН (BAZALTRON) Лайт с композитным подноском и кевларовой стелькой

ЯРС15736

ТР ТС 019/2011
EN ISO 20345:2011

Верх обуви:
комбинированный: натуральная кожа + кордура

Подкладка:
трёхслойный триплированный текстильный материал на трикотажной основе

Защита от прокола, 1200 Н:
кевларовая

Подошва:
двухслойная, ПУ/нитрильная резина

Метод крепления:
литьевой

Подносок:
композитный подносок, 200 Дж

Размер:
37-47

Защитные свойства:
З, Сж, Ми, Мун 200, Мп

Особенности модели:
- Натуральная кожа обеспечивает повышенную износостойкость.
- Комбинированная конструкция снижает вес обуви.
- Подошва защищает от контакта с нагретыми поверхностями.
- Световозвращающие детали повышают видимость в тёмное время суток.
- Оверкап в виде накладной детали верха защищает материал верха от механических воздействий.
- Вкладная стелька анатомической формы способствует снижению усталости ног.
- Современные элементы защиты от механических повреждений.

опт: 5 892 руб. **розница:** 6 780 руб.



НОВИНКА

Полуботинки TERRA (ТЕРРА) 2234 S1 с композитным подноском

ЯРС24650

ТР ТС 019/2011

Материал верха:
кожа/кордура/микрофибра

Подкладка:
3D-сетка

Стелька:
ЭВА/текстиль

Подошва:
ПУ/ТПУ

Подносок:
композитный подносок, 200 Дж

Размер:
37–47

Защитные свойства:
З, Ми, Мун 200

Особенности модели:

- Полуботинки из натуральной кожи на подошве ПУ/ТПУ с композитным подноском обеспечивают надежную защиту и комфорт.
- Верх обуви выполнен из прочной кожи, а подошва из ПУ/ТПУ гарантирует устойчивость к скольжению и износу.
- Композитный подносок защищает пальцы ног от ударов и давления, не утяжеляя обувь.
- Идеально подходят для использования в различных производственных условиях.

опт: 3 690 руб. **розница:** 4 350 руб.



НОВИНКА

Полуботинки АЛЬФА 2225 (ALFA 2225)

ЯРС24804

ТР ТС 019/2011

Материал верха:
натуральная замша

Подкладка:
специальный износостойкий влагоотводящий материал air mesh

Подошва:
ПУ/ТПУ

Защитный подносок:
без защитного подноска

Метод крепления подошвы:
литьевой

Размер:
37–47

Защитныйе свойства:
З, Ми

Особенности модели:

- Полуботинки имеют функциональный припуск в носовой части.
- Это обеспечивает отсутствие давления на стопу и создает комфорт.
- Верх обуви выполнен из натуральной замши, а 2-слойная подошва ПУ/ТПУ гарантирует легкость и устойчивость к скольжению и износу.
- Идеально подходят для использования в различных производственных условиях.

опт: 3 090 руб. **розница:** 3 660 руб.



Полуботинки РАБЕР НЬЮ (NEW) с композитным подноском и кевларовой стелькой

ЯРС13646

ТР ТС 019/2011
EN ISO 20345:2011

Верх обуви:
натуральная кожа с покрытием Durebbel

Подкладка:
трёхслойный триплированный текстильный материал на трикотажной основе

Подносок:
композитный, 200 Дж

Защита от прокола, 1200 Н:
стелька антипрокольная кевларовая

Подошва:
двухслойная, ПУ/нитрильная резина (+300 °С)

Метод крепления:
литьевой

Размер:
40–47

Защитные свойства:
З, Нс, Нм, Мун 200, Мп, Ми

Особенности модели:

- Натуральная кожа с покрытием Durebbel обеспечивает повышенную влагостойкость.
- Подкладка из триплированного материала способствует комфорту внутри обуви.
- Подошва защищает от контакта с нагретыми поверхностями +300 °С.
- Световозвращающие детали повышают видимость в тёмное время суток.
- Оверкап, который является частью подошвы, дополнительно защищает материал верха в носочной части обуви от механических воздействий.

опт: 3 588 руб. **розница:** 4 128 руб.

ЗАКЛЮЧЕНИЕ МИНПРОМТОРГА

АНТИСТАТИЧНАЯ ОБУВЬ



Полуботинки Антистатика, модель 77 с КП и КС

ЯРС24422

ТР ТС 019/2011

Верх обуви:
натуральная кожа КРС повышенной толщины хромового дубления

Подкладка:
3D-сетка

Цвет:
черный

Защитный подносок:
композитный, 200 Дж

Антипрокольная стелька:
кевларовая, антистатическая

Тесьма:
типа стропной со светоотражающей полосой

Материал подошвы:
ПУ/ТПУ

Метод крепления:
литьевой

Размер:
40–48

Защитные свойства:
К20, Щ20, Нс, Нм, З, Мун 200, Тп160, Эс

Особенности модели:

- Антипрокольная антистатическая стелька SAFE 3.0 CONDUCTIVE.
- Полиуретан с добавлением антистатического компонента AST8.
- Накладка из термополиуретана (ТПУ) с антистатической присадкой.

опт: 6 366 руб. **розница:** 7 490 руб.

ЗАКЛЮЧЕНИЕ МИНПРОМТОРГА



A. Полуботинки МАРС СВП

B. Полуботинки МАРС с металлическим подноском СВП

A. 99000252 B. 99000256

ТР ТС 019/2011

Верх обуви:
натуральная кожа — юфть

Подкладка:
трёхслойный триплированный текстильный материал на трикотажной основе

Подносок:
A. термопластичный, 5 Дж
B. металлический подносок, 200 Дж

Подошва:
двухслойная, ПУ/ТПУ (до +150 °С)

Метод крепления:
литьевой

Размер:
36–46

Защитные свойства:
A. З, Мун 5, Нм
B. З, Мун 200, Нм

Особенности модели:

- Натуральная кожа — юфть в конструкции верха обеспечивает надёжность и долговечность обуви.
- Подкладка из материала способствует внутреннему комфорту в обуви.
- Подошва с ходовым слоем из ТПУ повышает износостойкость обуви и защищает от воздействия нефтепродуктов.
- Промежуточный слой из ПУ хорошо амортизирует при ходьбе.

A. **опт:** 3 492 руб. **розница:** 3 990 руб.
B. **опт:** 3 654 руб. **розница:** 4 206 руб.



Полуботинки СОЮЗ ПЛЮС с композитным подноском

ЯРС18250

ТР ТС 019/2011
EN ISO 20345:2011

Верх обуви:
натуральная кожа с покрытием Durebbel

Размер:
36-47

Подкладка:
трёхслойный триплированный текстильный материал на трикотажной основе

Защитные свойства:
З,Ми, Мун 200, Сж, Нм

Подносок:
композитный подносок, 200 Дж

Подошва:
двухслойная, ПУ/ПУ (до +120)

Метод крепления:
литьевой

Особенности модели:

- Натуральная кожа с покрытием Durebbel обеспечивает повышенную влагостойкость.
- Лёгкая двухслойная амортизирующая подошва.
- Ходовой слой из ПУ повышенной плотности обеспечивает износостойкость обуви.
- Промежуточный слой из вспененного ПУ снижает вес обуви и хорошо амортизирует при ходьбе.
- Вкладная стелька анатомической формы способствует снижению усталости ног.

опт: 3 492 руб. **розница:** 3 990 руб.



A. Полуботинки СОЮЗ

B. Полуботинки СОЮЗ с металлическим подноском

A. 99000755 B. 99000754

ТР ТС 019/2011, EN ISO 20345:2011

Верх обуви:
натуральная кожа с покрытием Durebbel

Размер:
36-47

Подкладка:
трёхслойный триплированный текстильный материал на трикотажной основе

Защитные свойства:
A. З, Сж, Ми, Мун 5
B. З, Сж, Ми, Мун 200

Подносок:
A. термопластичный, 5 Дж
B. металлический подносок, 200 Дж

Подошва:
двухслойная, ПУ/ПУ (до +120)

Метод крепления:
литьевой

Особенности модели:

- Натуральная кожа с покрытием Durebbel обеспечивает повышенную влагостойкость.
- Лёгкая двухслойная амортизирующая подошва.
- Ходовой слой из ПУ повышенной плотности обеспечивает износостойкость обуви.
- Промежуточный слой из вспененного ПУ снижает вес обуви и хорошо амортизирует при ходьбе.
- Вкладная стелька анатомической формы способствует снижению усталости ног.

A. опт: 2 994 руб. **розница:** 3 444 руб.
B. опт: 3 192 руб. **розница:** 3 672 руб.

ПРЕДЛОЖЕНИЕ ОГРАНИЧЕНО



A. Полуботинки МАСТЕРОВ
B. Полуботинки МАСТЕРОВ с металлическим подноском

A. ЯРС17386 B. ЯРС17378

ТР ТС 019/2011

Верх обуви:
натуральная кожа

Подкладка:
трикотажная ткань, дублированная с пенополиуретаном (поролоном)

Материал подошвы:
ПУ-подошва, ПУ/ ПУ (полиуретан)

Метод крепления:
литьевой

Подносок:
металлический, 200 Дж

Защитные свойства (МБС, КЩС):
Нс, З, Мун 200

Размер:
36–47

Особенности модели:

- Верх изготовлен из натуральной кожи с водостойким покрытием Durebbel. Такая кожа делает обувь более износостойкой.
- Подкладка изготовлена из воздухопроницаемой трикотажной ткани, дублированной с пенополиуретаном (поролоном).
- Материал вкладной стельки — ЭВА + текстиль.
- Литьевой метод крепления надежно крепит верх обуви к подошве, препятствуя проникновению воды. Является одним из самых надежных методов в настоящее время.
- Металлический подносок выдерживает нагрузку 200 Дж.

A. **опт:** 1 464 руб. **розница:** 1 536 руб.
B. **опт:** 1 497 руб. **розница:** 1 566 руб.



Полуботинки Атлас с КП

ЯРС23541

ТР ТС 019/2011

Верх обуви:
натуральная замша

Подкладка:
антибактериальная, дышащая 3D-сетка

Цвет:
серый

Подносок:
композитный, 200 Дж

Подошва:
двухслойная, ПУ/ПУ (двухслойная)

Стелька вкладная:
ЭВА/текстиль

Вид застежки:
шнурки

Метод крепления:
литьевой

Размер:
40-46

Защитные свойства:
З, Ми, Мун 200, Нс, Нм

Особенности модели:

- Полуботинки из спилка на подошве ПУ/ПУ с композитным подноском обеспечивают надежную защиту и комфорт.
- Верх обуви выполнен из прочного спилка, а подошва из 2-слойного полиуретана (ПУ/ПУ) гарантирует устойчивость к скольжению и износу.
- Композитный подносок защищает пальцы ног от ударов и давления, не утяжеляя обувь.
- Идеально подходят для использования в различных производственных условиях.

опт: 2 796 руб. **розница:** 3 399 руб.



НОВИНКА

Полуботинки (кроссовки) ЭЙЧ-ЛАЙН (H-Line) с КП

ЯРС25008

ТР ТС 019/2011

Верх обуви:
микрофибра

Материал подкладки:
100% полиэфирная сетчатая ткань

Стелька:
дышащий пеноматериал Hi-Poly

Подошва:
ЭВА/противоскользящая резина

Метод крепления:
клеевой

Защитный подносок:
композитный, Мун 200

Защитные свойства:
З, Ми, Сж, Мун 200

Размер:
37–47

Особенности модели:

- Материал верха микрофибра с полиуретановым покрытием.
- Защитный подносок Мун 200 из композитного материала — для защиты стопы в носочной части от механических воздействий.
- Подкладка — 100% полиэфирная сетчатая ткань, стойкая к истиранию и способная активно абсорбировать естественную влагу и отводить ее от стопы. Стелька изготовлена из дышащего пеноматериала Hi-Poly, который обеспечивает отличный комфорт и амортизацию.
- Подошва из ЭВА/противоскользящей резины, стойкой к деформациям, истиранию. Обладает амортизирующими свойствами, гасит ударные нагрузки, а также обеспечивает легкость и комфорт. Обувь для HoReCa разработана с учетом рекомендаций ХАССП и специфики работы в отелях, ресторанах и кафе, где сотрудники проводят много времени на ногах и нуждаются в надежной защите и комфорте. Противоскользящая подошва и верх из прочных водоотталкивающих материалов гарантирует устойчивость на влажных поверхностях и защищает ноги от возможных проливов.

опт: 4 590 руб. **розница:** 5 415 руб.



НОВИНКА

Полуботинки ЭЙЧ-ЛАЙН (H-Line) с КП

ЯРС25019

ТР ТС 019/2011

Верх обуви:
микрофибра

Защитный подносок:
композитный, Мун 200

Материал подкладки: 100%
полиэфирная сетчатая ткань

Материал подошвы:
ПУ/ПУ

Метод крепления:
литьевой

Защитные свойства:
З, Ми, Сж, Мун 200

Размер:
37–47

Особенности модели:

- Материал верха микрофибра с полиуретановым покрытием.
- Защитный подносок Мун 200 из композитного материала — для защиты стопы в носочной части от механических воздействий.
- Подкладка — 100% полиэфирная сетчатая ткань, стойкая к истиранию и способная активно абсорбировать естественную влагу и отводить ее от стопы.
- Стелька изготовлена из дышащего пеноматериала Hi-Poly, который обеспечивает отличный комфорт и амортизацию.
- Подошва из двухслойного износостойкого полиуретана, стойкого к деформациям, истиранию. Обладает амортизирующими свойствами, гасит ударные нагрузки, а также обеспечивает легкость и комфорт. Обувь для HoReCa разработана с учетом рекомендаций HACCP и специфики работы в отелях, ресторанах и кафе, где сотрудники проводят много времени на ногах и нуждаются в надежной защите и комфорте.
- Противоскользящая подошва и верх из прочных водоотталкивающих материалов гарантирует устойчивость на влажных поверхностях и защищает ноги от возможных проливов.

опт: 3 350 руб. **розница:** 3 946 руб.

ЗАКЛЮЧЕНИЕ МИНПРОМТОРГА



Полуботинки АЛМИ с металлическим подноском

ЯРС17924

ТР ТС 019/2011

Верх обуви:
искусственная кожа Лорика (микрофибра)

Подкладка:
трехслойный триплированный текстильный материал на трикотажной основе

Подносок:
металлический, 200 Дж

Размер:
35–47

Защитные свойства:
З, Нм, Нс, Мун 200

Подошва:
однослойная, ПУ (до +80 °С)

Метод крепления:
литьевой

Особенности модели:

- Не требует специального ухода.
- Можно стирать в стиральной машине.
- Лёгкая амортизирующая подошва.
- Белый цвет кожи позволяет использовать обувь в пищевом производстве.

опт: 3 096 руб. **розница:** 3 795 руб.

ЗАКЛЮЧЕНИЕ МИНПРОМТОРГА

metal free



Полуботинки АЛМИ с композитным подноском арт 80007 011600

ЯРС18798

ТР ТС 019/2011

Верх обуви:
искусственная кожа Лорика (микрофибра)

Подкладка:
трехслойный триплированный текстильный материал на трикотажной основе

Подносок:
композитный, 200 Дж

Подошва:
однослойная, ПУ

Метод крепления:
литьевой

Размер:
36–46

Защитные свойства:
З, Нс, Нм, Мун 200

Особенности модели:

- Предназначены для производств, где необходима санитарная обработка обуви.
- Отсутствие металлических деталей в конструкции.

опт: 3 294 руб. **розница:** 3 795 руб.

ЗАКЛЮЧЕНИЕ МИНПРОМТОРГА

metal free



Полуботинки Санитар Лидер с композитным подноском

ЯРС22849

ТР ТС 019/2011

Верх обуви:
искусственная кожа — микрофибра

Подкладка:
текстильный материал на трикотажной основе

Материал подошвы:
полиуретан (ПУ)

Метод крепления:
литьевой

Подносок:
композитный, 200 Дж

Размер:
37–46

Защитные свойства:
З, Нс, Нм, Мун 200

Особенности модели:

- Материал верха микрофибра с полиуретановым покрытием.
- Защитный подносок Мун 200 из композитного материала с прокладкой, препятствующей надавливанию верхнего края подноска, для защиты стопы в носочной части от механических воздействий.
- Подкладка — текстильный триплированный материал, стойкий к истиранию и способный активно абсорбировать естественную влагу и отводить ее от стопы.
- Подошва однослойная из износостойкого полиуретана, стойкого к деформациям, истиранию. Обладает амортизирующими свойствами, гасит ударные нагрузки, а также обеспечивает легкость, комфорт и повышенные теплоизоляционные свойства.

опт: 3 294 руб. **розница:** 3 864 руб.

ПОЛУБОТИНКИ (КРОССОВКИ) ТЕКСТИЛЬНЫЕ

НАВИГАТОР

	Кроссовки ПРОФЕССИОНАЛ (Professional) с металлическим подноском	Полуботинки (Кроссовки) ПРОФЕССИОНАЛ (PROFESSIONAL) с композитным подноском и кевларовой стелькой	Кроссовки LONGSTEP	Кроссовки СОЮЗ	Кроссовки СОЮЗ рабочие	Полуботинки кроссовочного типа с КП и КС	Полуботинки GREYBLACK (ГРЕЙБЛЭК), арт.AZ-23120, серые	Полуботинки GREYBLACK (ГРЕЙБЛЭК) с композитным подноском, арт.AZ-23119	Полуботинки СТАТУС (STATUS) с КП и КС	Полуботинки KOTPROFI (КОТПРОФИ), арт.AZ-23114	Полуботинки KOTPROFI (КОТПРОФИ) с металлическим подноском, арт.AZ-23112	Полуботинки СПОРТИВА 010 (SPORTIVA 010)	Полуботинки СПОРТИВА 010 S1 (SPORTIVA 010 S1) с композитным подноском	Полуботинки СПОРТИВА 024 S1P (SPORTIVA 024 S1P) с композитным подноском и кевларовой стелькой
Мужская	✓	✓	✓	✓	✓	✓	✓	✓	✓	✓	✓	✓	✓	✓
Женская	✓	✓		✓	✓	✓	✓	✓	✓	✓	✓	✓	✓	✓
Натуральная кожа			✓	✓										
Искусственная кожа					✓									
Трикотаж	✓	✓				✓	✓	✓	✓	✓	✓	✓	✓	✓
Натуральная кожа + текстиль			✓											
Подошва: ПУ/ПУ	✓	✓		✓										
Подошва: ПУ/ТПУ						✓	✓	✓						
Подошва: ЭВА/Резина														
Подошва: ПУ/Резина									✓					
Подошва: ПВХ					✓									
Метод крепления: литьё	✓	✓	✓	✓	✓	✓			✓	✓	✓	✓	✓	✓
Метод крепления: клеевой							✓	✓						
Без защитного подноска				✓	✓		✓			✓		✓		
Металлический подносок, Мун 200	✓										✓			
Композитный подносок, Мун 200		✓				✓		✓	✓				✓	✓
Защита от прокола 1200 Н, Кевлар и т.д.						✓			✓					✓

ИННОВАЦИЯ В СПЕЦОБУВИ!

ТЕХНОЛОГИЯ МНОГОМЕРНОГО ВЯЗАНИЯ

Технология многомерного вязания представляет собой сложное переплетение нитей.

Заданная программа для ткацкой машины позволяет выполнить функциональную вязку: с усилением плотности нити на наиболее истираемых частях и уменьшением плотности, где требуется высокая воздухопроницаемость. Благодаря уровню автоматизации деталь полотна всего одна!

Всё это придаёт кроссовкам Professional высокий уровень комфорта, прочности и износостойкости!



A.



B.



A. Кроссовки ПРОФЕССИОНАЛ (Professional) с металлическим подноском

B. Полуботинки (Кроссовки) ПРОФЕССИОНАЛ (PROFESSIONAL) с композитным подноском и кевларовой стелькой

A. ЯРС14542 B. ЯРС22138

ТР ТС 019/2011

Верх обуви:
A. трикотажное полотно (полиэстр)
B. вязаный 100% полиэфир

Подкладка:
триплированный материал на трикотажной основе

Подносок:
A. металлический, 200 Дж
B. композитный, 200 Дж

Защита от прокола, 1200 Н:
B. кевларовая

Цвет:
A. neon blue, granit
B. navy, lime, black

Подошва:
A. двухслойная, ПУ/ПУ
B. двухслойная, ПУ/ПУ

Метод крепления:
литьевой

Размер:
36–47

Защитные свойства:
З, Мун 200, Ми, Сж

Особенности модели:

- Инновационная технология многомерного вязания обеспечивает легкость обуви, формоустойчивость конструкции, высокую прочность и защиту от механических воздействий.

A.	**опт:** 3 792 руб.	**розница:** 4 362 руб.
B.	**опт:** 3 894 руб.	**розница:** 4 482 руб.

ПРЕДЛОЖЕНИЕ ОГРАНИЧЕНО

ЗАКЛЮЧЕНИЕ МИНПРОМТОРГА



Полуботинки кроссовочного типа с КП и КС

ЯРС21819

ТР ТС 019/2011

Материал верха:
текстильный материал

Материал подкладки:
сетчатый 3D-материал

Подошва:
ПУ/ТПУ

Метод крепления:
литьевой

Подносок:
композитный, 200 Дж

Защита от прокола, 1200 Н:
многослойный текстильный материал

Защитные свойства:
Ми, З, Сж, См, Мун 200, Мп, Пн

Размерный ряд:
36–46

Особенности:

- Трикотажный верх обеспечивает комфорт внутри обуви за счёт циркуляции воздуха, исключая возникновение парникового эффекта.
- Гигроскопичная подкладка из сетчатого упругого материала поддерживает оптимальный микроклимат внутри обувного пространства.
- Защитный композитный подносок защитит от силы удара в 200 Дж.
- Антипрокольная кевларовая стелька обезопасит стопу от прокола острыми предметами.

опт: 2 970 руб. **розница:** 2 970 руб.

НОВИНКА



A.



B.

A. Полуботинки GREYBLACK (ГРЕЙБЛЭК), арт.AZ-23120, серые

B. Полуботинки GREYBLACK (ГРЕЙБЛЭК) с композитным подноском, арт.AZ-23119

A. ЯРС22811 B. ЯРС22812

ТР ТС 019/2011

Верх:
текстиль (вязаный 100% полиэфир)

Подкладка:
текстиль

Материал подошвы:
ЭВА + резина

Метод крепления:
клеевой

Особенности модели:

- Полуботинки выполнены из прочного дышащего текстиля.
- Инновационная конструкция пяточной части делает процесс обувания максимально легким без применения каких-либо усилий.
- Высокотехнологичная подошва 2-слойная:
  - слой ЭВА обладает легкостью и высокой амортизацией, обеспечивает комфорт в течение всего дня;
  - нитрильная резина дает дополнительную прочность и увеличивает срок эксплуатации, не скользит.
- Вкладная анатомическая стелька обеспечивает поддержку свода стопы, активно впитывает влагу, гарантирует превосходный комфорт в течении всего дня.

A. **опт:** 4 692 руб. **розница:** 5 394 руб.
B. **опт:** 4 794 руб. **розница:** 5 490 руб.

НОВИНКА



Полуботинки СТАТУС (STATUS) с КП и КС

ЯРС22808

ТР ТС 019/2011

Материал верха:
вязаный 100% полиэфир

Размер:
37–47

Подкладка:
текстильный материал

Материал подошвы:
двухслойная, ПУ + нитрильная резина

Метод крепления:
литьевой

Подносок:
композитный, 200 Дж

Стелька:
кевларовая 1200 Н

Особенности модели:

- Трикотажный верх обеспечивает комфорт внутри обуви за счёт циркуляции воздуха, исключая возникновение парникового эффекта.
- Гигроскопичная подкладка из сетчатого упругого материала поддерживает оптимальный микроклимат внутри обувного пространства.
- Защитный композитный подносок защитит от силы удара в 200 Дж.
- Антипрокольная кевларовая стелька обезопасит стопу от прокола острыми предметами.

опт: 4 296 руб. **розница:** 4 938 руб.

НОВИНКА

A. Полуботинки KOTPROFI (КОТПРОФИ), арт.AZ-23114

B. Полуботинки KOTPROFI (КОТПРОФИ) с металлическим подноском, арт.AZ-23112

A. ЯРС22813 B. ЯРС22814

A.



B.



ТР ТС 019/2011

Верх:
текстиль

Подкладка:
текстиль

Подошва:
ПУ/ПУ

Метод крепления:
литьевой

Подносок:
металлический (для модели KOTPROFI (КОТПРОФИ), арт.AZ-23112)

Особенности модели:

- Полуботинки выполнены из высокопрочного дышащего текстиля. Носочная часть и задник обуви отделаны спилком для повышения износостойкости модели.
- Металлический защитный подносок.
- Литьевой метод крепления подошвы.
- Однослойная подошва из полиуретана обладает превосходной гибкостью, повторяет форму стопы и обеспечивает комфорт в течении всего дня.
- Съемная формованная стелька.

A. **опт:** 2 490 руб. **розница:** 2 874 руб.
B. **опт:** 2 730 руб. **розница:** 3 144 руб.

НОВИНКА



A.



B.



C.

A. Полуботинки СПОРТИВА 010 (SPORTIVA 010)
B. Полуботинки СПОРТИВА 010 S1 (SPORTIVA 010 S1) с композитным подноском
C. Полуботинки СПОРТИВА 024 S1P (SPORTIVA 024 S1P) с композитным подноском и кевларовой стелькой

A. ЯРС24680 B. ЯРС24769, C. ЯРС24724

Верх:
трикотажный материал

Подкладка:
специальный износостойкий влагоотводящий материал air mesh

Подошва:
ПУ/ПУ

Метод крепления:
литьевой

Подносок:
A. без защитного подноска
B. композитный подносок, 200 Дж
C. композитный подносок, 200 Дж и кевларовая стелька

Защитные свойства:
A. З, Ми
B., C. З, Ми, Мун 200

Производство:
Россия

Особенности модели:
- Полуботинки имеют функциональный припуск в носовой части.
- Это обеспечивает отсутствие давления на стопу и создает комфорт.
- Верх обуви выполнен из прочного трикотажного материала, а подошва из 2-слойного полиуретана (ПУ/ПУ) гарантирует легкость и устойчивость к скольжению и износу.
- Идеально подходят для использования в различных производственных условиях.

A.	**опт:** 2 994 руб.	**розница:** 3 622 руб.
B.	**опт:** 3 591 руб.	**розница:** 4 190 руб.
C.	**опт:** 3 990 руб.	**розница:** 4 590 руб.

ЗАКЛЮЧЕНИЕ МИНПРОМТОРГА



Полуботинки СПЕЙС МОДЕРАМ с композитным подноском с трикотажным верхом

ЯРС18169

ТР ТС 019/2011

Верх обуви:
трикотажное полотно (полиэфир)

Подкладка:
триплированный 3D материал на трикотажной основе

Подносок:
композитный, 200 Дж

Защита от прокола, 1200 Н:
B: кевлар

Подошва:
двухслойная, ПУ/ТПУ (до +120°С)

Метод крепления:
литьевой

Размер:
35-47

Защитные свойства:
З, Ми, Мун 200, Сж, Пн

Особенности модели:
- Инновационные технологии и оригинальный дизайн позволяют отойти от привычного восприятия специальной обуви. Ультралегкая модель воплощает высокий уровень удобства и комфорта спортивной обуви и высокие прочностные и защитные свойства обуви рабочей.
- Универсальные легкие полуботинки для мужчин и женщин предназначены для эксплуатации в производственных и складских помещениях, на открытом воздухе.

опт: 3 690 руб. **розница:** 4 290 руб.



ПОЛУБОТИНКИ (КРОССОВКИ)

ЗАКЛЮЧЕНИЕ МИНПРОМТОРГА



Кроссовки LONGSTEP

ЯРС21304

ТР ТС 017/2011

Верх обуви:
натуральная кожа (спилок велюр) + обувная сетка

Размер:
35-47 (унисекс)

Подошва:
ПУ (однослойный полиуретан)

Метод крепления:
литьевой

Полнота:
G7 (увеличенная)

Особенности модели:

- Для изготовления модели используется: натуральная замша, сетка (материал пропускающий воздух).
- Увеличенная полнота G7, комфортный большой подъём, учтены ортопедические параметры.
- Подкладка из сетки позволяет ноге всегда оставаться в комфортных условиях.
- Подошва изготовлена из высококачественного полиуретана, это надёжный и один из самых лёгких материалов для обувных подошв.

опт: 2 196 руб. **розница:** 2 526 руб.





Кроссовки СОЮЗ рабочие

ЯРС09832

ТР ТС 019/2011

Верх обуви:
искусственный велюр с водостойким покрытием

Подкладка:
текстильный 3D-материал

Цвет:
т-серые, черные, т-синие

Подошва:
однослойная ПВХ (поливинилхлорид)

Метод крепления:
литьевой

Особенности модели:

- Лёгкая и прочная обувь для тех, кому приходится много двигаться во время работы и в повседневной жизни.
- Искусственный материал верха обеспечивает прочность и формоустойчивость обуви.

опт: 1 980 руб. **розница:** 2 280 руб.



Кроссовки Стэп, арт. 13-23-11

ЯРС22824

ТР ТС 019/2011, Обувь специальная мужская и женская для защиты от ОПЗ.

Верх обуви:
спилок натуральной кожи

Подкладка:
подкладка хлопок ткань и капровелюр

Цвет:
черный

Подошва:
ПВХ-композиция

Метод крепления:
литьевой

Размер:
36-46

Защитные свойства:
не заявлены, т.к. ТР ТС 017/2011

Особенности модели:

- Спилок натуральной кожи.
- Легкие, удобные и недорогие кроссовки, универсальны для всех, подойдут как для мужчин, так и для женщин.
- Для занятий спортом или прогулок по городу.
- Они придутся по вкусу всем, кто любит простую и надежную обувь и не сидит на месте.

опт: 1 554 руб. **розница:** 1 788 руб.

БОТИНКИ

НАВИГАТОР ЧАСТЬ 1

	Ботинки ПЕЦЦОЛЬ ТАЙФУН (PEZZOL TYPHOON) с композитным подноском и кевларовой стелькой утеплённые	Ботинки ЮНИОНСПЕЙС с композитным подноском и кевларовой стелькой	Ботинки ЮНИОНСПЕЙС утеплённые с композитным подноском и кевларовой стелькой	Ботинки ЮНИОНВОРКВЕАР (UNIONWORKWEAR) с КП и КС Ботинки ЮНИОНВОРКВЕАР (UNIONWORKWEAR) утепленные с КП и КС	Ботинки БАЗАЛЬТРОН (BAZALTRON) с композитным подноском и кевларовой стелькой Ботинки БАЗАЛЬТРОН (BAZALTRON) с композитным подноском и кевларовой стелькой цвет графит	Ботинки БАЗАЛЬТРОН (BAZALTRON) утепленные	Ботинки БАЗАЛЬТРОН (BAZALTRON) утепленные с композитным подноском и кевларовой стелькой	Ботинки ТЕЙКЕР (TAKER) с композитным подноском и кевларовой стелькой	Ботинки ТЕЙКЕР (TAKER) утеплённые с композитным подноском и кевларовой стелькой
Мужская	✓	✓	✓		✓	✓	✓	✓	✓
Женская	✓	✓	✓		✓	✓	✓		
Натуральная кожа	✓	✓	✓	✓	✓	✓	✓		
Микрофибра									
Текстильный материал								✓	✓
Подошва: ПУ									
Подошва: ПУ/ПУ								✓	✓
Подошва: ПУ/ТПУ									
Подошва: ПУ/нитрильная резина	✓	✓	✓	✓	✓	✓	✓		
Подошва: резина									
Подошва: ТЭП									
Утеплитель: искусственный мех									
Утеплитель: шерстяной мех			✓	✓		✓	✓		✓
Метод крепления: литье	✓	✓	✓	✓	✓	✓	✓	✓	✓
Метод крепления: клеевой									
Метод крепления: клеепрошивной									
Без защитного подноска									
Защитный подносок, Мун 5						✓			
Металлический подносок, Мун 200									
Композитный подносок, Мун 200		✓	✓	✓	✓		✓	✓	✓
Стекловолокно, Мун 200	✓							✓	✓
Защита от прокола — 1200 Н, металл									
Защита от прокола — 1200 Н, Кевлар и т.д.	✓	✓	✓	✓	✓		✓	✓	✓
Metal free									
Антистатика									

Ботинки РАБЕР НЬЮ (NEW) с композитным подноском и кевларовой стелькой	Ботинки РАБЕР НЬЮ (NEW) утепленные с композитным подноском и кевларовой стелькой	Ботинки Марс	Ботинки МАРС с мет подн. и мет стелькой	Ботинки Марс с мет подноском	Ботинки МАРС утепл. с мет подн и мет стелькой	Ботинки Марс утепл с мет подноском	Ботинки Марс утепленные	Ботинки СОЮЗ ПЛЮС с композитным подноском	Ботинки СОЮЗ ПЛЮС утепленные с композитным подноском	Ботинки СОЮЗ
✓	✓	✓	✓	✓	✓	✓	✓	✓	✓	✓
		✓	✓	✓	✓	✓	✓	✓	✓	✓
✓	✓	✓	✓	✓	✓	✓	✓	✓	✓	✓
								✓	✓	✓
		✓	✓	✓	✓	✓	✓			
✓	✓									
					✓	✓	✓		✓	
	✓									
✓	✓	✓	✓	✓	✓	✓	✓	✓	✓	✓
		✓					✓			✓
			✓	✓	✓	✓				
✓	✓							✓	✓	
			✓		✓					
✓	✓									

НАВИГАТОР ЧАСТЬ 2

	Ботинки СОЮЗ с мет подноском.	Ботинки СОЮЗ утепленные	Ботинки СОЮЗ утепленные с мет подноском	Ботинки Мастеров утепленные с мет подноском и мет стелькой	Ботинки Мастеров с мет подноском и мет стелькой	Ботинки БУТЕКС ОХРАННИКА с высокими берцами комбинированные натуральная бахтармяная кожа/Оксфорд мод 3801/4	Ботинки БУТЕКС ОХРАННИКА с высокими берцами комбинированные натуральная кожа/Оксфорд мод 35	Ботинки ГРЕЙБЛЭК (GREYBLACK) с композитным подноском и кевларовой стелькой	Ботинки утепленные ГРЕЙБЛЭК (GREYBLACK) с композитным подноском и кевларовой стелькой	Ботинки ВОРКМАКС (WORKMAX)
Мужская	✓	✓	✓	✓	✓	✓	✓	✓	✓	✓
Женская	✓	✓	✓	✓	✓					✓
Натуральная кожа (в т.ч. нубук)	✓	✓	✓	✓	✓			✓	✓	
Микрофибра										
Подошва: ПУ										
Подошва: ПУ/ПУ	✓	✓	✓	✓	✓					
Подошва: ПУ/ТПУ										
Подошва: ПУ/нитрильная резина								✓	✓	✓
Подошва: резина										
Подошва: ТЭП						✓	✓			
Высокие берцы						✓	✓			
Утеплитель: натуральный мех										
Утеплитель: искусственный мех		✓	✓	✓						
Утеплитель: шерстяной мех									✓	
Метод крепления: литье	✓		✓	✓	✓			✓	✓	✓
Метод крепления: клеевой										
Метод крепления: клеепрошивной										
Метод крепления: бортопрошивной						✓	✓			
Без защитного подноска										
Защитный подносок, Мун 5	✓	✓				✓	✓			
Металлический подносок, Мун 200			✓	✓	✓					
Композитный подносок, Мун 200								✓	✓	
Стекловолокно, Мун 200										
Защита от прокола — 1200 Н, металл										
Защита от прокола — 1200 Н, Кевлар и т.д.								✓	✓	
Предложение товара ограничено										

	Ботинки ВОРКМАКС (WORKMAX) с композитным подноском и кевларовой стелькой арт.AZ-23010	Ботинки ТЕРРА (TERRA) 2434 с композитным подноском	Ботинки военизированные	Ботинки военизированные утепленные	Ботинки Дорожник	Ботинки утеплённые с металлическим подноском МИНПРОМТОРГ	Ботинки Сварщик утепленные	Ботинки Сварщик с композитным подноском	Ботинки «Титан» высокие утеплённые	Ботинки «Титан» утеплённые с комп. подноском	Ботинки утеплённые С 34 с КП и КС (ЯРС20916)	Ботинки DOKER (ДОКЕР)	Ботинки DOKER (ДОКЕР) утепленные
	✓	✓	✓	✓	✓	✓	✓	✓	✓	✓	✓	✓	✓
	✓	✓				✓						✓	✓
	✓	✓	✓	✓	✓	✓	✓	✓	✓	✓	✓	✓	✓
		✓											
		✓				✓							
	✓						✓	✓			✓		
			✓	✓	✓								
			✓	✓					✓	✓		✓	✓
											✓		
				✓		✓							
							✓						✓
	✓					✓	✓	✓			✓		
			✓	✓	✓				✓	✓		✓	✓
												✓	
			✓	✓	✓				✓				✓
						✓							
	✓	✓					✓	✓		✓	✓		
	✓										✓		



PEZZOL

ПРЕДЛОЖЕНИЕ ОГРАНИЧЕНО

Ботинки ПЕЦЦОЛЬ ТАЙФУН (PEZZOL TYPHOON) с композитным подноском и кевларовой стелькой утеплённые

ЯРС18837



ТР ТС 019/2011
EN ISO20345:211 — S3 SRC

Верх обуви:
натуральная кожа с водоотталкивающей обработкой Ultimate. Детали из ТПУ.

Подкладка:
многослойный утеплитель WinTerm

Подносок:
композитный, 200 Дж

Защита от прокола, 1200 Н:
инновационный многослойный гибкий термоизолирующий материал TXZERO

Подошва:
двухслойная Ice Grip ПУ/нитрильная резина.

Метод крепления:
литьевой

Размер:
38–47

Защитные свойства:
З, Мун 200, МпСж, Тн40, Нс, Нм, Тп 300

Особенности модели:

- Подошва с повышенным сопротивлением к скольжению. В составе имеет текстильные волокна, которые поглощают жидкость на обледенелых поверхностях и тем самым существенно снижают эффект аквапланирования — повышается устойчивость на скользких поверхностях.
- Ботинки с инновационным многослойным утеплителем WinTerm, который состоит из полиэфирных волокон, аллюминиевой пленки и меха с содержанием натуральной шерсти 70%. Это теплый и легкий материал, который позволяет поддерживать комфортную температуру внутри обувного пространства.
- Антибактериальная обработка утеплителя, препятствующая размножению патогенных микроорганизмов.
- Натуральная кожа с водоотталкивающей обработкой Ultimate обеспечивает воздухопроницаемость и вместе с этим максимальную защиту от атмосферной влаги.
- Детали из ТПУ защищают материал верха от абразивных повреждений.

опт: 9 990 руб. **розница:** 13 398 руб.



A. Ботинки ГРЕЙБЛЭК (GREYBLACK) с композитным подноском и кевларовой стелькой

B. Ботинки ГРЕЙБЛЭК (GREYBLACK) утепленные с композитным подноском и кевларовой стелькой

A. ЯРС21828 B. ЯРС22191

ТР ТС 019/2011

Материал верха:
натуральная кожа + ТПУ

Материал подошвы:
полиуретан + нитрильная резина

Метод крепления:
литьевой

Подносок:
композитный, 200 Дж

Стелька:
кевларовая, 1200 Н

Подкладка:
A. текстильный материал
B. шерстин

Размер:
A. 40–47
B. 40–47

Защитные свойства:
A. З, Мун 200, Мп, Сж, Нс, Нм, Тп 300, Ми
B. З, Мун 200, Мп, Сж, Тн 20, Нс, Нм, Тп 300, Ми

Особенности модели:

- Верх из натуральной кожи гарантирует прочность и долговечность.
- Термополиуретановая союзка сохраняет форму и обеспечивает ударопрочность.
- Антискользящие и маслоустойчивые свойства подошвы увеличивают безопасность.
- Кевларовая стелька защищает от проколов и сохраняет лёгкость обуви.
- Эргономичный дизайн способствует равномерному распределению нагрузки, снижая усталость ног.
- Стабильная фиксация стопы предотвращает риск получения травм.
- Водонепроницаемые свойства защищают ноги во влажных и мокрых условиях.
- Технологичная внутренняя подкладка способствует увеличению комфорта при длительной эксплуатации.
- Современный и эстетичный дизайн делает обувь подходящей не только для работы, но и для повседневной носки.

A. **опт:** 5 526 руб. **розница:** 6 399 руб.
B. **опт:** 5 766 руб. **розница:** 6 687 руб.

A.



A. Ботинки ЮНИОНСПЕЙС с композитным подноском и кевларовой стелькой

B. Ботинки ЮНИОНСПЕЙС утеплённые с композитным подноском и кевларовой стелькой

A. ЯРС19807 B. ЯРС19801

ТР ТС 019/2011

Верх обуви:
натуральная кожа — нубук

Подкладка:
A. триплированный текстильный материал
B. шерстяной мех с содержанием натуральных волокон 80%

Подносок:
композитный, 200 Дж

Защита от прокола, 1200 Н:
многослойный текстильный материал

Подошва:
двухслойная, ПУ/нитрильная резина

Размер:
37-47

Защитные свойства:
A. З, Ми, Мун 200, Мп, Сж, Тп 300, Нм
B. З, Ми, Мун 200, Мп, Сж, Тп 300, Нм, Тн 20

Особенности модели:

- Дополнительную защиту носочной части выполняет оверкап.
- Подошва двухслойная, выполнена из ПУ и нитрильной резины. Сочетание материалов делает подошву лёгкой, гибкой и супер устойчивой к внешним воздействиям
- Мягкий кант дарит комфортную посадку во время ходьбы.
- Модели дополнены СВП элементами, что делает вас более заметными в тёмное время суток.
- Сочетание натуральной кожи и текстильных материалов дарит необходимый микроклимат внутри обуви и позволяет долгое время оставаться в комфортных условиях.

B.



A. **опт:** 5 994 руб. **розница:** 6 894 руб.
B. **опт:** 6 492 руб. **розница:** 7 470 руб.

НОВИНКА



A. Ботинки ЮНИОНВОРКВЕАР (UNIONWORKWEAR) с КП и КС
B. Ботинки ЮНИОНВОРКВЕАР (UNIONWORKWEAR) утепленные с КП и КС

A. ЯРС25021 B. ЯРС25020

ТР ТС 019/2011

Верх обуви:
натуральная кожа

Подкладка:
A. камбрель
B. шерстяной мех (80% натуральные шерстяные волокна, 20% искусственные волокна)

Подносок:
композитный подносок, 200 Дж

Защитные свойства:
A. З, Ми, Мп, Мун 200, Нм, Нс, Сж, Тп 300, Тн, КЩС, МБС
B. З, Ми, Мп, Мун 200, Нм, Нс, Сж, Тп 300, Тн, КЩС, МБС

Защита от прокола, 1200 Н:
кевларовая

Размер:
37–47

Подошва:
двухслойная, ПУ/нитрильная резина (+300 °С)

Метод крепления:
литьевой

Особенности модели:
- Материал верха обуви изготовлен из натуральной лицевой кожи.
- Лицевая кожа обладает высокой эластичностью и прочностью.
- Двухслойная подошва из полиуретана и нитрильной резины (ПУ/нитрильная резина) создает комфорт высокого уровня.
- Подкладка из камбреля — пористая, похожа на губку и приятна на ощупь. Она обладает высокой гигроскопичностью и способствует сохранению оптимального микроклимата внутри обуви. Модели укомплектованы композитным подноском и кевларовой стелькой.
- Дополнительную защиту носочной части даёт оверкап.

A.	**опт:** 5 994 руб.	**розница:** 6 894 руб.
B.	**опт:** 6 499 руб.	**розница:** 7 390 руб.

ПРЕДЛОЖЕНИЕ ОГРАНИЧЕНО



A., B.

A. Ботинки БАЗАЛЬТРОН (BAZALTRON)
B. Ботинки БАЗАЛЬТРОН (BAZALTRON) с композитным подноском и кевларовой стелькой

A. ЯРС15724 B. ЯРС15726

ТР ТС 019/2011
EN ISO 20345:2011- S3 ESD SRC

Верх обуви:
натуральная кожа

Подкладка:
трёхслойный триплированный текстильный материал на трикотажной основе

Подносок:
A. термопластичный, 5 Дж
B. композитный, 200 Дж

Подошва:
двухслойная, ПУ/нитрильная резина (+300 °С)

Метод крепления:
литьевой

Размер:
36–48

Защитные свойства:
A. З, Сж, Ми, Мун 5, Тп 300
B. З, Сж, Ми, Мун 200, Мп, Тп 300

Защита от прокола, 1200 Н:
B. кевларовая

Особенности модели:
- Натуральная кожа обеспечивает повышенную износостойкость.
- Подошва, обеспечивает защиту от контакта с нагретыми поверхностями +300 °С.
- Световозвращающие детали повышают видимость в тёмное время суток.
- Оверкап в виде накладной детали верха защищает материал верха от механических воздействий
- Вкладная стелька анатомической формы способствует снижению усталости ног.
- Современные элементы защиты от механических повреждений.

A.	**опт:** 4 998 руб.	**розница:** 5 742 руб.
B.	**опт:** 5 994 руб.	**розница:** 6 894 руб.



A. Ботинки БАЗАЛЬТРОН (BAZALTRON) утепленные
B. Ботинки БАЗАЛЬТРОН (BAZALTRON) утепленные с композитным подноском и кевларовой стелькой

A. ЯРС15725 B. ЯРС15731

ТР ТС 019/2011, EN ISO 20345:2011

Верх обуви:
натуральная кожа

Подкладка:
шерстин

Подносок:
A. термопластичный, 5 Дж
B. композитный, 200 Дж

Защита от прокола, 1200 Н:
B. кевларовая

Подошва:
двухслойная, ПУ/нитрильная резина (+300 °С)

Метод крепления:
литьевой

Размер:
41–44

Защитные свойства:
A. Нс, Нм, Мун 5, Тп 300
B. Нс, Нм, Мун 200, Мп, Тп 300

Особенности модели:
- Натуральная кожа обеспечивает повышенную износостойкость.
- Подкладка из искусственного меха позволяет эксплуатировать обувь при температуре до –10 °С.
- Подошва защищает от контакта с нагретыми поверхностями +300 °С.
- Световозвращающие детали повышают видимость в тёмное время суток.
- Оверкап в виде накладной детали верха защищает материал верха от механических воздействий.
- Полная защита от механических повреждений.

A.	**опт:** 6 492 руб.	**розница:** 7 470 руб.
B.	**опт:** 6 792 руб.	**розница:** 7 794 руб.

A.



A. Ботинки ТЕЙКЕР (TAKER) с композитным подноском и кевларовой стелькой
B. Ботинки ТЕЙКЕР (TAKER) утеплённые с композитным подноском и кевларовой стелькой

A. ЯРС15776 B. ЯРС15787

ТР ТС 019/2011

Верх обуви:
специальный материал PUTEC, детали из ТПУ

Подкладка:
A. воздухопроницаемый подкладочный 3D-материал
B. искусственный мех

Подносок:
композитный (стекловолокно), 200 Дж

Защита от прокола, 1200 Н:
кевларовая

Подошва:
двухслойная, ПУ/ПУ

Метод крепления:
литьевой

Размер:
37–47

Защитные свойства:
З, Мун 200, Мп, Ми

Особенности модели:
Применение текстильного материала PUTEC, защитного подноска из стекловолокна и неметаллической проколозащитной прокладки способствует снижению веса обуви. И, как следствие, дополнительному комфорту при эксплуатации.

Материал PUTEC — современный материал для верха обуви, в состав которого входят арамидные волокна. Верхний слой имеет дискретное покрытие из полиуретана, которое придаёт материалу дополнительную механическую прочность. Материал обладает высокой стойкостью к истиранию — боле 1 миллиона циклов при норме 50 тысяч по европейскому стандарту. При этом материал сохраняет гибкость, отличную воздухопроницаемость и водоотталкивающие свойства.

Защитный подносок из стекловолокна обладает малым весом, при этом сохраняет свою защитную функцию при любых колебаниях температуры, не подвержен временному старению.

A.	**опт:** 5 994 руб.	**розница:** 6 894 руб.
B.	**опт:** 6 492 руб.	**розница:** 7 470 руб

B.



НОВИНКА



Ботинки ТЕРРА (TERRA) 2434 S1 с композитным подноском

ЯРС24662

ТР ТС 019/2011

Верх обуви:
кожа/ кордура/микрофибра

Размер:
37–47

Подкладка:
3D-сетка

Защитные свойства:
З, Нс, Нм, Ми, Мун 200

Стелька:
ЭВА/текстиль

Подошва:
ПУ/ТПУ

Подносок:
композитный, 200 Дж

Особенности модели:

- Ботинки из натуральной кожи на подошве ПУ/ТПУ с композитным подноском обеспечивают надежную защиту и комфорт.
- Верх обуви выполнен из прочной кожи, а подошва из ПУ/ТПУ гарантирует устойчивость к скольжению и износу.
- Композитный подносок защищает пальцы ног от ударов и давления, не утяжеляя обувь.
- Идеально подходят для использования в различных производственных условиях.

опт: 4 290 руб. **розница:** 4 990 руб.



Ботинки РАБЕР NEW (НЬЮ) с композитным подноском и кевларовой стелькой

ЯРС13649

ТР ТС 019/2011
EN ISO 20345:2011

Верх обуви:
натуральная кожа с покрытием Durebbel

Размер:
40–47

Подкладка:
трёхслойный триплированный текстильный материал на трикотажной основе

Защитные свойства:
З, Нс, Нм, Мун 200, Мп, Тп 300

Подносок:
композитный, 200 Дж

Защита от прокола, 1200 Н:
кевларовая

Подошва:
двухслойная, ПУ/нитрильная резина (+300 °С)

Метод крепления:
литьевой

Особенности модели:

- Натуральная кожа с покрытием Durebbel обеспечивает повышенную влагостойкость.
- Подкладка из триплированного материала способствует комфорту внутри обуви.
- Подошва защищает от контакта с нагретыми поверхностями +300 °С.
- Световозвращающие детали повышают видимость в тёмное время суток.
- Оверкап, который является частью подошвы, дополнительно защищает материал верха в носочной части обуви от механических воздействий.

опт: 3 852 руб. **розница:** 4 434 руб.



Ботинки РАБЕР НЬЮ (RABER NEW) утепленные с композитным подноском и кевларовой стелькой

ЯРС13792

ТР ТС 019/2011
EN ISO 20345:2011

Верх обуви:
натуральная кожа с покрытием Durebbel

Подкладка:
шерстин

Подносок:
композитный, 200 Дж

Защита от прокола, 1200 Н:
кевларовая

Подошва:
двухслойная, ПУ/нитрильная резина (+300 °С)

Метод крепления:
литьевой

Размер:
40–47

Защитные свойства:
З, Нс, Нм, Мун 200, Мп, Тп 300

Особенности модели:

- Натуральная кожа с покрытием Durebbel обеспечивает повышенную влагостойкость.
- Подкладка из триплированного материала способствует комфорту внутри обуви.
- Подошва защищает от контакта с нагретыми поверхностями +300 °С.
- Световозвращающие детали повышают видимость в тёмное время суток.
- Оверкап, который является частью подошвы, дополнительно защищает материал верха в носочной части обуви от механических воздействий.

опт: 3 996 руб. **розница:** 4 596 руб.

ЗАКЛЮЧЕНИЕ МИНПРОМТОРГА



A. Ботинки МАРС СВП
B. Ботинки МАРС с металлическим подноском и металлической стелькой СВП
C. Ботинки МАРС с металлическим подноском СВП
D. Ботинки МАРС с композитным подноском, СВП

A. 99000249 B. ЯРС01352 C. 99000251 D. ЯРС24370

ТР ТС 019/2011

Верх обуви:
натуральная кожа — юфть

Подкладка:
камбрель

Подносок:
A. термопластичный, 5 Дж
B, C. металлический, 200 Дж
D. композитный, 200 Дж

Защита от прокола, 1200 Н:
B. металлическая

Подошва:
двухслойная, ПУ/ТПУ (до +150 °С)

Метод крепления:
литьевой

Размер:
A, B, C. 37–48
D. 49–51

Защитные свойства:
A. З, Мун 5, Нм
B. З, Мун 200, Мп, Нм
C. З, Мун 200, Нм
D. З, Ми, Мун 200, Нм

Особенности модели:

- Натуральная кожа — юфть в конструкции верха обеспечивает надёжность и долговечность обуви.
- Подкладка из материала способствует внутреннему комфорту в обуви.
- Подошва с ходовым слоем из ТПУ повышает износостойкость обуви и защищает от воздействия нефтепродуктов.
- Промежуточный слой из ТПУ хорошо амортизирует при ходьбе.

A.	**опт:** 3 786 руб.	**розница:** 4 356 руб.
B.	**опт:** 3 990 руб.	**розница:** 4 590 руб.
C.	**опт:** 3 894 руб.	**розница:** 4 482 руб.
D.	**опт:** 4 098 руб.	**розница:** 4 848 руб.

ЗАКЛЮЧЕНИЕ МИНПРОМТОРГА

A. Ботинки МАРС утепленные с металлическим подноском и металлической стелькой СВП
B. Ботинки МАРС утепленные с металлическим подноском СВП
C. Ботинки МАРС утепленные СВП
D. Ботинки МАРС утепленные с композитным подноском

A. ЯРС01355 B. 99000255 C. 99000253 D. ЯРС24371



ТР ТС 019/2011

Верх обуви:
натуральная кожа — юфть

Подкладка:
искусственный мех

Подносок:
A, B. металлический, 200 Дж
C. термопластичный, 5 Дж
D. композитный, 200 Дж

Защита от прокола, 1200 Н:
A. металлическая

Подошва:
двухслойная, ПУ/ТПУ (до +150 °С)

Метод крепления:
литьевой

Размер:
37-48
49-51

Защитные свойства:
A, B. З, Мун 200, Мп, Нм
C. З, Мун 5, Мп, Нм
D. З, Ми, Мун 200, Нм

Особенности модели:
- Натуральная кожа — юфть в конструкции верха обеспечивает надёжность и долговечность обуви.
- Подкладка из материала способствует внутреннему комфорту в обуви.
- Подошва с ходовым слоем из ТПУ повышает износостойкость обуви и защищает от воздействия нефтепродуктов.
- Промежуточный слой из ПУ хорошо амортизирует при ходьбе.

A.	**опт:** 4 590 руб.	**розница:** 5 280 руб.
B.	**опт:** 4 392 руб.	**розница:** 5 052 руб.
C.	**опт:** 4 191 руб.	**розница:** 4 824 руб.
D.	**опт:** 4 392 руб.	**розница:** 5 199 руб.

A. Ботинки СОЮЗ ПЛЮС с композитным подноском
B. Ботинки СОЮЗ ПЛЮС утепленные с композитным подноском

A. ЯРС18249 B. ЯРС18247

A.



B.



ТР ТС 019/2011
EN ISO 20345:2011- S3 ESD SRC

Верх обуви:
натуральная кожа с покрытием Durebbel

Подкладка:
A. трёхслойный триплированный текстильный материал на трикотажной основе
B. искусственный мех

Подносок:
композитный, 200 Дж

Подошва:
Двухслойная ПУ/ПУ (до +120)

Метод крепления:
литьевой

Защитные свойства:
З, Ми, Мун 200, Нм, Сж

Особенности модели:
- Натуральная кожа с покрытием Durebbel обеспечивает повышенную влагостойкость.
- Лёгкая двухслойная амортизирующая подошва.
- Ходовой слой из ПУ повышенной плотности обеспечивает износостойкость обуви.
- Промежуточный слой из вспененного ПУ снижает вес обуви и хорошо амортизирует при ходьбе.
- Вкладная стелька анатомической формы способствует снижению усталости ног.

A.	**опт:** 3 594 руб.	**розница:** 3 990 руб.
B.	**опт:** 3 594 руб.	**розница:** 4 134 руб.



A. Ботинки СОЮЗ
B. Ботинки СОЮЗ с металлическим подноском

A. 99000740 B. 99000747

ТР ТС 019/2011, EN ISO 20345:2011

Верх обуви:
натуральная кожа с покрытием Durebbel

Размер:
36-47

Подкладка:
трёхслойный триплированный текстильный материал на трикотажной основе.

Защитные свойства:
A. З, Сж, Ми, Мун 5
B. З, Сж, Ми, Мун 200

Подносок:
A. термопластичный, 5 Дж
B. металлический, 200 Дж

Подошва:
двухслойная, ПУ/ПУ (до +120°С)

Метод крепления:
литьевой

Особенности модели:
- Натуральная кожа с покрытием Durebbel обеспечивает повышенную влагостойкость.
- Лёгкая двухслойная амортизирующая подошва.
- Ходовой слой из ПУ повышенной плотности обеспечивает износостойкость обуви.
- Промежуточный слой из вспененного ПУ снижает вес обуви и хорошо амортизирует при ходьбе.
- Вкладная стелька анатомической формы способствует снижению усталости ног.

A.	**опт:** 2 994 руб.	**розница:** 3 444 руб.
B.	**опт:** 3 186 руб.	**розница:** 3 666 руб.



A. Ботинки СОЮЗ утепленные
B. Ботинки СОЮЗ утепленные с металлическим подноском

A. 99000746 B. 99000745

ТР ТС 019/2011, EN ISO 20345:2011

Верх обуви:
натуральная кожа с покрытием Durebbel

Размер:
36-47

Подкладка:
искусственный мех

Защитные свойства:
A. З, Сж, Ми, Мун 5
B. З, Сж, Ми, Мун 200

Подносок:
A. термопластичный, 5 Дж
B. металлический, 200 Дж

Подошва:
двухслойная, ПУ/ПУ (до +120°С)

Метод крепления:
литьевой

Особенности модели:
- Натуральная кожа с покрытием Durebbel обеспечивает повышенную влагостойкость.
- Лёгкая двухслойная амортизирующая подошва.
- Ходовой слой из ПУ повышенной плотности обеспечивает износостойкость обуви.
- Промежуточный слой из вспененного ПУ снижает вес обуви и хорошо амортизирует при ходьбе.
- Вкладная стелька анатомической формы способствует снижению усталости ног.

A.	**опт:** 2 994 руб.	**розница:** 3 444 руб.
B.	**опт:** 3 186 руб.	**розница:** 3 666 руб.





A.



B.

A. Ботинки Мастеров с металлическим подноском и металлической стелькой

B. Ботинки МАСТЕРОВ утеплённые с металлическим подноском

C. Ботинки МАСТЕРОВ утеплённые с металлическим подноском и металлической стелькой

A. ЯРС21829 B. ЯРС14549 C. ЯРС21867

ТР ТС 019/2011

Материал верха:
искусственная кожа

Подкладка:
A. текстильный материал
B., C. искусственный мех

Материал подошвы:
ПУ/ПУ

Метод крепления:
литьевой

Подносок:
металлический, 200 Дж

Стелька:
металлическая

Размер:
37-47

Защитные свойства:
A. З, Нм, Мун 200, Мп
B. З, Нм, Мун 200
C. З, Нм, Мун 200, Мп

Особенности модели:

- Эти современные ботинки из высококачественной искусственной кожи сочетают в себе комфорт и несравненную функциональность.
- Верх ботинок выполнен из прочной искусственной кожи, которая имитирует текстуру натуральной, обеспечивая при этом долговечность и лёгкость в уходе.
- Ботинки оснащены двухслойной подошвой из полиуретана (ПУ), которая даёт двойное преимущество: верхний слой обеспечивает мягкость и комфорт при ходьбе, а нижний — износостойкость и устойчивость к различным типам поверхности.
- Комфорт носки усиливается за счёт подкладки из искусственного меха, который сохраняет тепло без лишнего перегрева.
- Металлический подносок защищает пальцы ног при случайных ударах.
- Антипрокольная стелька из металла защищает стопу от ранения острыми предметами через подошву обуви.
- Фиксация ботинка осуществляется шнуровкой, позволяющей идеально подогнать обувь по ноге, что гарантирует удобство и безопасность при ходьбе.
- Эти ботинки — прекрасное решение для тех, кто ищет универсальную, практичную и стильную обувь для ежедневного использования или же для специфической работы, требующей дополнительной защиты.

A.	**опт:** 1 794 руб.	**розница:** 2 115 руб.
B.	**опт:** 1 587 руб.	**розница:** 1 878 руб.
C.	**опт:** 1 890 руб.	**розница:** 2 226 руб.

ПРЕДЛОЖЕНИЕ ОГРАНИЧЕНО



A. Ботинки МАСТЕРОВ
B. Ботинки МАСТЕРОВ с мет. подноском
C. Ботинки МАСТЕРОВ утепленные

A. ЯРС14545 B. ЯРС14547 C. ЯРС14548

ТР ТС 019/2011

Материал верха:
искусственная кожа

Подкладка:
A. B. текстильный материал
C. искусственный мех

Материал подошвы:
ПУ/ПУ

Метод крепления:
литьевой

Подносок:
B. металлический, 200 Дж

Стелька:
металлическая

Размер:
37–47

Защитные свойства:
A. З, Нм
B. З, Нм, Мун 200
C. З, Нм, Тн

Особенности модели:

- Эти современные ботинки из высококачественной искусственной кожи сочетают в себе комфорт и несравненную функциональность.
- Верх ботинок выполнен из прочной искусственной кожи, которая имитирует текстуру натуральной, обеспечивая при этом долговечность и лёгкость в уходе.
- Ботинки оснащены двухслойной подошвой из полиуретана (ПУ), которая даёт двойное преимущество: верхний слой обеспечивает мягкость и комфорт при ходьбе, а нижний — износостойкость и устойчивость к различным типам поверхности.
- Комфорт носки усиливается за счёт подкладки из искусственного меха, который сохраняет тепло без лишнего перегрева.
- Металлический подносок защищает пальцы ног при случайных ударах.
- Антипрокольная стелька из металла защищает стопу от ранения острыми предметами через подошву обуви.
- Фиксация ботинка осуществляется шнуровкой, позволяющей идеально подогнать обувь по ноге, что гарантирует удобство и безопасность при ходьбе.
- Эти ботинки — прекрасное решение для тех, кто ищет универсальную, практичную и стильную обувь для ежедневного использования или же для специфической работы, требующей дополнительной защиты.

A.	**опт:** 1 392 руб.	**розница:** 1 644 руб.
B.	**опт:** 1 488 руб.	**розница:** 1 758 руб.
C.	**опт:** 1 488 руб.	**розница:** 1 758 руб.

ЗАКЛЮЧЕНИЕ МИНПРОМТОРГА



Ботинки — модель 112 с металлическим подноском

ЯРС24834

ТР ТС 019/2011

Верх обуви:
кожа

Подкладка:
текстиль (сетка)

Материал подошвы:
ПУ

Метод крепления:
литьевой

Подносок:
металлический, 200 Дж

Размер:
38–47

Защитные свойства:
Мун 200, З, Нм, Нс, К20, Щ20, Ми

Особенности модели:

- Кожаные специальные ботинки с мягким кантом и глухим клапаном для защиты ног от общих производственных загрязнений в отапливаемых помещениях и на открытом воздухе в летний период.
- Подкладка выполнена из гигроскопичного текстильного материала камбрель (Типика), чтобы обеспечить комфортные условия носки в течении рабочей смены.
- Шнуровка, проходящая через металлические петли, обеспечивает комфортную адаптивную посадку.
- Светоотражающие элементы повышают видимость работников в темное время суток, а также на неосвещенной территории.
- В модели предусмотрена текстильная съемная стелька.
- Однослойная маслобензостойкая полиуретановая подошва литьевого метода крепления имеет вставку в пяточной части подошвы, обладающую амортизационными свойствами и способную гасить ударные нагрузки при ходьбе.
- Металлический подносок обеспечивает защиту пальцев стопы от механических повреждений ударной прочностью до 200 Дж.

опт: 1 794 руб. **розница:** 2 115 руб.

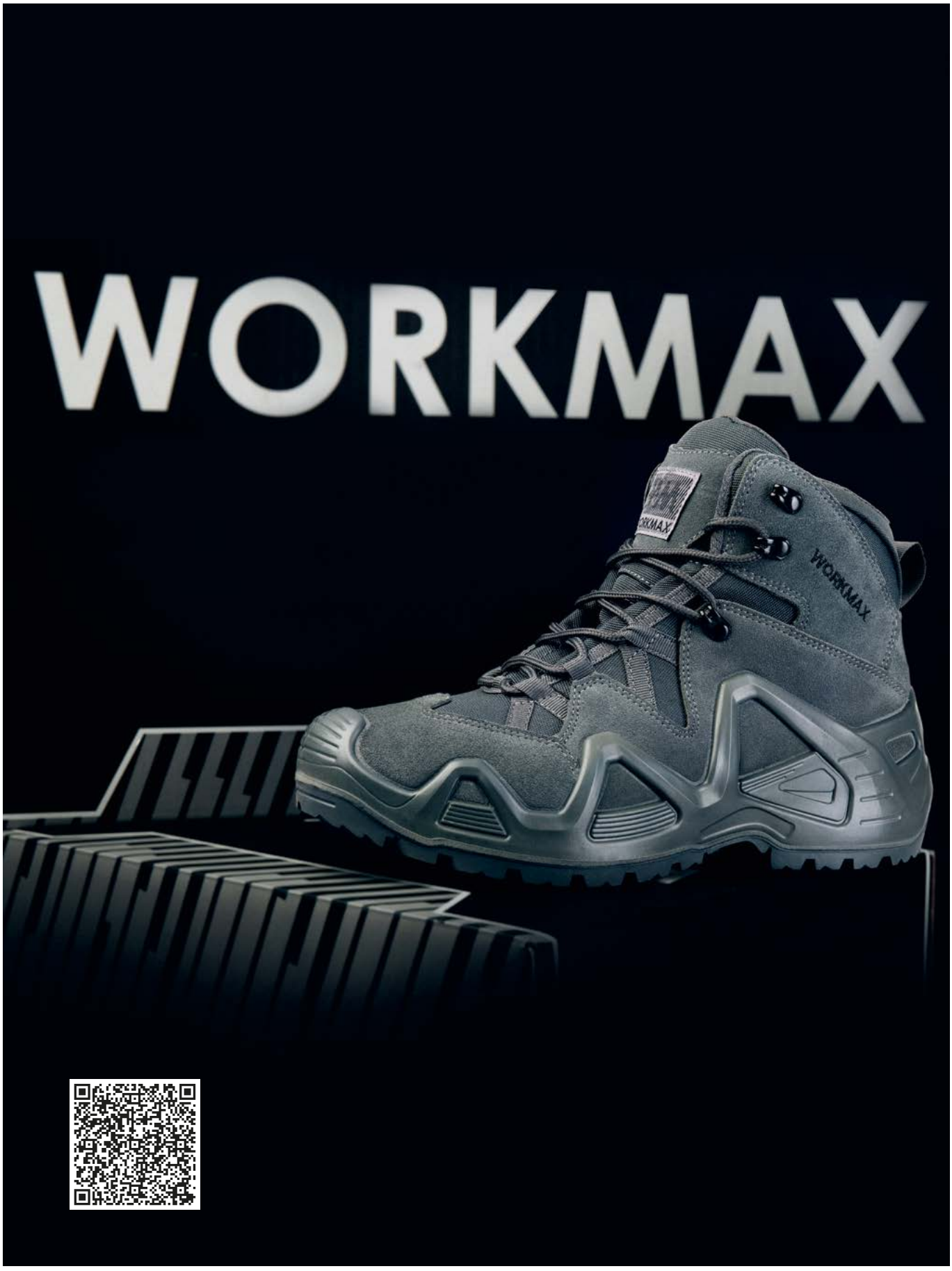
WORKMAX
WORKMAX
WORKMAX

A.



B.



A. Ботинки ВОРКМАКС (WORKMAX) серый
B. Ботинки ВОРКМАКС (WORKMAX) бежевый

ЯРС22178

ТР ТС 017/2011

Материал верха:
натуральная кожа (спилок)

Размеры:
40-47

Материал подкладки:
мембранный материал

Материал подошвы:
полиуретан + нитрильная резина

Метод крепления:
литьевой

Цвета:
A. серый
B. бежевый

Особенности модели:

- Верх из спилковой кожи: обеспечивает долговечность и защиту.
- Мембранная подкладка: гарантирует водонепроницаемость и «дышащие» свойства. Улучшает воздухопроницаемость, чем минимизирует перегрев и потливость ног.
- Подошва из полиуретана и нитрильной резины: предлагает исключительную упругость и противоскользящие качества.
- Универсальность: подходит для города, походов, туризма и охранной деятельности.
- Дизайн сочетает классический стиль трекинговой обуви и современные технологии.
- Комфорт при длительной носке: поддерживает усталые стопы и обеспечивает удобство в течение всего дня.
- Прочность: подходит для сложных погодных условий и неровной местности.
- Материалы обуви имеют высокую износостойкость.

A.	**опт:** 5 892 руб.	**розница:** 6 780 руб.
B.	**опт:** 5 892 руб.	**розница:** 6 780 руб.

НОВИНКА



Ботинки ВОРКМАКС (WORKMAX) с композитным подноском и кевларовой стелькой арт.AZ-23010

ЯРС22807

ТР ТС 019/2011

Верх обуви:
натуральная кожа (нубук)

Подошва:
двухслойная, ПУ + нитрильная резина

Подкладка:
мембранный материал

Метод крепления:
литьевой

Подносок:
композитный, 200 Дж

Размер:
37–47

Стелька:
кевларовая 1200 Н

Особенности модели:

- Эти современные ботинки, выполненные из высококачественного нубука, обеспечивают идеальное сочетание стиля и функциональности. Верх из мягкого нубука не только придаёт изысканный внешний вид, но и повышает износостойкость и долговечность обуви.
- Ключевую роль в комфорте ботинок играет кевларовая стелька, которая обеспечивает дополнительную защиту и поддержку при ходьбе. Кевлар, известный своей лёгкостью и прочностью, также защищает ноги от проникающих объектов.
- Композитный подносок, лёгкий и не проводящий холод, является отличной альтернативой традиционным стальным подноскам. Он защищает пальцы ног от травм без добавления лишнего веса, сохраняя лёгкость обуви.
- Подошва из полиуретана и нитрильной резины добавляет замечательные антискользящие свойства и устойчивость к маслам, углеводородам и высокой температуре, гарантируя безопасность и надёжность на скользких и жёстких поверхностях.
- Водонепроницаемая мембрана, используемая в качестве подкладки, делает ботинки идеальными для использования, сохраняя ноги сухими и обеспечивая хороший микроклимат внутри обуви.
- Современный стиль этих ботинок делает их подходящими как для рабочих зон, так и для повседневной носки, благодаря их утончённому, но в то же время практичному дизайну.

опт: 6 792 руб. **розница:** 7 788 руб.



Дополните образ
Костюм РАГНАР (RAGNAR)
смотрите страницу 126



Ботинки БУТЕКС ОХРАННИКА с высокими берцами комбинированные натуральная бахтармяная кожа/Оксфорд мод 3801/4

ЯРС19554

ТР ТС 017/2011

Верх обуви:
комбинированный — натуральная кожа/ткань ОКСФОРД

Подкладка:
гигроскопичный подкладочный материал

Подносок:
термопластичный

Подошва:
ТЭП (термоэластопласт)

Метод крепления:
бортопрошивной

Размер:
39-47

Особенности модели:
- Обувь для охранных структур.

опт: 5 694 руб. **розница:** 6 492 руб.



Ботинки БУТЕКС ОХРАННИКА с высокими берцами комбинированные натуральная кожа/Оксфорд мод 35

ЯРС19555

ТР ТС 017/2011

Верх обуви:
комбинированный — натуральная бахтармяная кожа/ткань ОКСФОРД

Подкладка:
гигроскопичный подкладочный материал

Подносок:
термопластичный

Подошва:
ТЭП (термоэластопласт)

Метод крепления:
бортопрошивной

Размер:
40–46

Особенности модели:
- Обувь для охранных структур.

опт: 5 244 руб. **розница:** 5 994 руб.

ЗАКЛЮЧЕНИЕ МИНПРОМТОРГА

A.



B.



A. Ботинки «Титан» высокие утеплённые
B. Ботинки «Титан» утеплённые с комп. подноском

A. ЯРС06950 B. ЯРС07249

ТР ТС 019/2011

Верх обуви:
натуральная кожа, КРС

Подкладка:
шерстяной мех

Подносок:
B. композитный, 200 Дж

Подошва:
ТЭП

Метод крепления:
клеепрошивной

Размер:
41-46

Защитные свойства:
A., B. З, Ми, Сж, Нм, Тн 20
B. Мун 200

Особенности:

- Подошва из термоэластопласта (ТЭП) изготовлена по инновационным итальянским технологиям. ТЭП имеет слои разной плотности: нижний монолитный слой — плотный и нестираемый; верхний слой лёгкий, гасит удары при ходьбе. Наличие эластичных каучуков делает подошву гибкой. Самая морозостойкая. Устойчива к деформациям, изгибам, воздействию соли и реагентов.
- Яловая кожа с водостойким покрытием Durebbel и толщиной более 1,8 мм не пропускает воду, обеспечивает морозостойкость и сухость.

A. **опт:** 7 494 руб. **розница:** 8 592 руб.
B. **опт:** 6 594 руб. **розница:** 7 584 руб.

ЗАКЛЮЧЕНИЕ МИНПРОМТОРГА



A. Ботинки военизированные
B. Ботинки военизированные утепленные

A. 00000025 B. 00000024

ТР ТС 019/2011

Верх обуви:
натуральная кожа с покрытием Durebbel

Подкладка:
A. подкладочный текстильный материал на трикотажной основе
B. искусственный мех

Подносок:
термопластичный, 5 Дж

Подошва:
однослойная резина

Метод крепления:
клеепрошивной

Размер:
41-47

Защитные свойства:
З, Нм, Нс

Особенности модели:

- Материал верха сделан из натуральной кожи с водостойким покрытием. Такая кожа делает обувь более износостойкой. Обувь не пропускает воду и отлично переносит мороз.
- Подошва имеет рельефный протектор и гарантирует устойчивость на снегу и влажных дорогах. Все это обеспечивает защиту от травм в зимнее время.
- Высокие берцы фиксируют голень, позволяя переносить большие физические нагрузки, а мягкий кант предотвращает натирание ног.
- Резиновая подошва делает обувь более гибкой и морозостойкой.

A. **опт:** 3 480 руб. **розница:** 3 990 руб.
B. **опт:** 4 692 руб. **розница:** 5 394 руб.

ЗАКЛЮЧЕНИЕ МИНПРОМТОРГА



Ботинки ДОРОЖНИК

ДО000064

ТР ТС 019/2011

Верх обуви:
натуральная кожа — юфть

Размер:
41-46

Подкладка:
подкладочный текстильный материал на трикотажной основе

Защитные свойства:
З

Подносок:
термопластичный

Подошва:
однослойная резина термоустойчивая (до +300°С)

Метод крепления:
клеепрошивной

Особенности модели:

- Абсолютно гладкая термоустойчивая подошва позволяет работать на горячем асфальте, не оставляя при этом следов на его поверхности.
- Разработаны специально для дорожных работ.

опт: 3 690 руб. **розница:** 4 248 руб.

ПРЕДЛОЖЕНИЕ ОГРАНИЧЕНО

ЗАКЛЮЧЕНИЕ МИНПРОМТОРГА







A. Ботинки ДОКЕР (DOKER)

B. Ботинки ДОКЕР (DOKER) утепленные

A. ЯРС12571 B. ЯРС12572

ТР ТС 019/2011

Верх обуви:
натуральная кожа — нубук

Размер:
36–45

Цвета:
Oliva, Niagara, Brown

Защитные свойства:
З, Ми

Подкладка:
А. текстильный подкладочный материал
В. искусственный мех с повышенным содержанием натуральных шерстяных волокон

Подносок:
термопластичный, 5 Дж

Подошва:
однослойная, ТЭП (термоэластопласт (до +100°С))

Метод крепления:
клеевой

Особенности модели:

- Натуральный нубук обеспечивает обуви высокую износостойкость, прочность и привлекательный внешний вид.
- Подошва из термоэластопласта позволяет чувствовать себя уверенно на различных поверхностях.

А. **опт:** 4 995 руб. **розница:** 4 995 руб.
В. **опт:** 7 890 руб. **розница:** 8 994 руб.

ЗАКЛЮЧЕНИЕ МИНПРОМТОРГА



Ботинки утеплённые С 34 с КП и КС

ЯРС20916

ТР ТС 019/2011

Верх обуви:
натуральная кожа (нубук)

Подкладка:
натуральный мех

Подносок:
композитный 200 Дж

Защита от прокола, 1200 Н:
кевларовая

Подошва:
полиуретан / нитрильная резина

Метод крепления:
литьевой

Размер:
40–47

Защитные свойства:
З, Мун 200, К20, МБС, Тп 300, Мп

Особенности модели:

- Верх выполнен из гидрофобного нубука, который обладает хорошими гигиеническими свойствами, воздухопроницаемостью, износостойкостью, высокой степенью влагостойкости и теплоизоляции.
- Подошва двухслойная, ПУ/нитрильная резина:
  а. ПУ. Полиуретан системы Дау Изолан высокой плотности.
  б. Ходовой слой из износостойкой, термостойкой, морозостойкой нитрильной резины с улучшенным сопротивлением к скольжению.
- Термостойкость при кратковременном касании до 60 секунд +300 °С, в статическом положении — до +200 °С, с морозостойкостью до –45 °С.
- Дополнительная защита верха обуви от агрессивных сред в виде оверкапа, который не позволяет подошве отслаиваться от заготовки при длительной носке обуви в масляной, кислотной, щелочной средах.
- Обувь российского производства. Подтверждается заключением МинПромТорг

опт: 8 394 руб. **розница:** 9 654 руб.

ЗАКЛЮЧЕНИЕ МИНПРОМТОРГА



Ботинки мужские утеплённые арт. С117 с композитным подноском и кевларовой стелькой

ЯРС21126

Материал верха:
натуральная кожа (юфть)/кордура

Подкладка:
шерстяной мех

Подошва:
двухслойная, ПУ/нитрильная резина

Метод крепления:
литьевой

Подносок:
композитный, 200 Дж

Стелька:
кевларовая

Защитныйе свойства:
З, Нс, Нм, Мун 200, Мп, Тп 300, Тн

Особенности модели:

- Ботинки кожаные в комбинации с текстильным материалом, утеплённые натуральным шерстяным мехом (70% нат. волокна + 30% искусственные), в том числе с утеплением пятки.
- Светоотражающие элементы повышают видимость работника в тёмное время суток. Подносок из полимерного композита с ударной прочностью 200 Дж обеспечивает надёжную защиту пальцев ног.
- Антипрокольная кевларовая стелька с сопротивлением проколу не менее 1200 Н обеспечивает защиту стоп от повреждений и проколов.
- Двухслойная подошва литьевого метода крепления состоит из:
  - верхний слой — полиуретан высокой плотности;
  - ходовой слой — накладки из износостойкой, термостойкой, морозостойкой непористой резины (нитрил) с улучшенным сопротивлением к скольжению.
- Обувь российского производства. Подтверждается заключением Минпромторга.

опт: 5 799 руб. **розница:** 6 891 руб.

НОВИНКА

ЗАКЛЮЧЕНИЕ МИНПРОМТОРГА



Ботинки Санитар Лидер утеплённые с КП, стелька из нат. меха

ЯРС24682

ТР ТС 019/2011

Верх обуви:
микрофибра

Защитный подносок:
композитный, Мун 200

Материал подкладки:
искусственный мех

Стелька:
натуральный мех

Материал подошвы:
ПУ/ТПУ

Защитные свойства:
З, Нс, Нм, Мун 200, С, Сж, Ми, Тп, К20, Щ20, Тн 20

Размер:
37–47

Особенности модели:

- Материал верха микрофибра с полиуретановым покрытием.
- Защитный подносок Мун 200 из композитного материала с прокладкой, препятствующей надавливанию верхнего края подноска — для защиты стопы в носочной части от механических воздействий.
- Подкладка искусственный мех, стойкий к истиранию.
- Стелька из натурального меха способствует сохранению тепла стопы при работе в условиях пониженных температур.
- Подошва двухслойная из полиуретана и термополиуретана, стойкого к деформациям, истиранию и пониженным температурам. Обладает амортизирующими свойствами, гасит ударные нагрузки, а также обеспечивает лёгкость, комфорт и повышенные теплоизоляционные свойства.

опт: 6 618 руб. **розница:** 7 806 руб.

НОВИНКА

ЗАКЛЮЧЕНИЕ МИНПРОМТОРГА



A.



B.

A. Ботинки Сварщик 24К с КП

B. Ботинки Сварщик 24К утепленные с КП

A. ЯРС25346 B. ЯРС25412

ТР ТС 019/2011

Верх обуви:
натуральная кожа

Подкладка:
A. сетчатый материал
B. шерстяной мех

Подносок:
композитный

Подошва:
двухслойная, ПУ/нитрильная резина (до +300°С)

Метод крепления:
литьевой

Защитные свойства:
З, Ми, Мун 200, Нм, Нс, К20, Щ20, Тн, Тр, Сж, См

Размер:
37–47

Особенности модели:

- Ботинки из натуральной кожи с защитным фронтальным клапаном, препятствующим попаданию искр, предназначены для защиты ног от общих производственных загрязнений в помещениях и на открытом воздухе.
- Сетчатая подкладка создает комфортные условия носки в течение рабочей смены.
- В модели предусмотрена текстильная съемная стелька.
- Светоотражающие элементы повышают видимость работников в темное время суток, а также на неосвещенной территории.
- В зимней утепленной модели подкладка и вкладная стелька изготовлены из шерстяного меха

A. **опт:** 3 447 руб. **розница:** 4 280 руб.
B. **опт:** 3 588 руб. **розница:** 4 390 руб.





ЗАКЛЮЧЕНИЕ МИНПРОМТОРГА

A. Ботинки Сварщик утепленные с композитным подноском

B. Ботинки Сварщик с композитным подноском

A. ЯРС19474 B. ЯРС20551

ТР ТС 019/2011

Верх обуви:
натуральная кожа — юфть

Размер:
38–48

Подкладка:
A. шерстяной мех с содержанием натуральной шерсти 70%
B. текстильный подкладочный материал — хлопок

Защитные свойства:
З, Мун 200, Тп 300

Подносок:
B. композитный, 200 Дж

Подошва:
двухслойная, ПУ/нитрильная резина (до +300 °С)

Метод крепления:
литьевой

Особенности модели:

- Ботинки предназначены для выполнения сварочных работ, обеспечивают защиту от искр и брызг расплавленного металла, от кратковременного (до 60 сек) контакта с нагретой поверхностью до +300 °С.
- Модель оснащена пряжкой быстрого сброса, которая позволяет одним движением расстегнуть застёжку обуви и снять её в опасной ситуации.

A.	**опт:** 5 994 руб.	**розница:** 6 894 руб.
B.	**опт:** 5 994 руб.	**розница:** 6 894 руб.

САПОГИ

НАВИГАТОР

	Сапоги СНОУСТОРМ (SnowStorm)	Сапоги СЕВЕР утепленные	Сапоги ВЯТИЧ утепленные с натуральным мехом с композитным подноском	Сапоги СОЮЗ ЛЮКС утепленные с композитным подноском и кевларовой стелькой	Сапоги СВАРЩИК утеплённые	Сапоги МАРС	Сапоги МАРС с металлическим подноском	Сапоги МАРС с металлическим подноском и металлической стелькой	Сапоги МАРС утепленные	Сапоги МАРС утепл. с металлическим подноском	Сапоги МАРС утепл. с металлическим подноском и мет стелькой	Сапоги МОНТАЖНЫЕ комбинированные юфть/кирза арт 105-1 МИНПРОМТОРГ	Сапоги МОНТАЖНЫЕ с металлическим подноском комбинированные юфть/кирза арт. 105-1 МП МИНПРОМТОРГ	Сапоги МОНТАЖНЫЕ утепленные комбинированные юфть/кирза арт 105 1 Уиск МИНПРОМТОРГ	Сапоги МОНТАЖНЫЕ утепленные с металлическим подноском комбинированные юфть/кирза арт 105-1 МП Уиск МИНПРОМТОРГ	Сапоги монтажные утеплённые	Сапоги утепленные модель 35 с композитным подноском и кевларовой стелькой	Сапоги GREYBLACK (ГРЕЙБЛЭК) с композитным подноском и кевларовой стелькой
Мужская	✓	✓	✓	✓	✓	✓	✓	✓	✓	✓	✓	✓	✓	✓	✓	✓	✓	✓
Женская			✓	✓														
Натуральная кожа			✓	✓	✓	✓	✓	✓	✓	✓	✓							✓
Комбинированные: юфть/кирза												✓	✓	✓	✓	✓	✓	
Комбинированные: натуральная кожа/Оксфорд	✓	✓																
Подошва: ПУ												✓	✓	✓	✓			
Подошва: ПУ/ПУ																		✓
Подошва: ПУ/ТПУ		✓	✓	✓		✓	✓	✓	✓	✓	✓						✓	
Подошва: ТЭП (термоэластопласт)	✓																	
Подошва: ПУ/нитрильная резина					✓													
Подошва: резина																✓		
Утеплитель: искусственный мех									✓	✓	✓			✓	✓	✓		
Утеплитель: шерстяной мех				✓	✓												✓	
Утеплитель: многослойный пакет материалов	✓	✓																
Утеплитель: натуральный мех			✓															
Метод крепления: литьё		✓	✓	✓	✓	✓	✓	✓	✓	✓	✓	✓	✓	✓	✓		✓	
Метод крепления: клеепрошивной	✓															✓		
Без защитного подноска												✓		✓				
Защитный подносок, Мун 5		✓				✓			✓							✓		
Металлический подносок, Мун 200							✓	✓		✓	✓		✓		✓			
Композитный подносок, Мун 200	✓		✓	✓	✓												✓	✓
Защита от прокола — 1200 Н, металл								✓			✓							
Защита от прокола — 1200 Н, Кевлар и т.д.				✓													✓	✓
Metal free				✓		✓			✓									
Предложение товара ограничено																		



ЗАКЛЮЧЕНИЕ МИНПРОМТОРГА

Сапоги СНОУСТОРМ (SnowStorm)

ЯРС12848

ТР ТС 019/2011

Верх обуви:
комбинированные: натуральная кожа, текстильный материал Оксфорд

Подкладка:
пакетный утеплитель:
тинсулейт, шерстяной мех
(70% натуральных шерстяных волокон)

Подносок:
композитный, 200 Дж

Подошва:
однослойная ТЭП (термоэластопласт)

Метод крепления:
клеепрошивной

Размер:
40–46

Климатический пояс:
IV (3 класс защиты)

Защитные свойства:
З, Мун 200, Сж

Особенности модели:

- Сапоги предназначены для эксплуатации при низких температурах.
- Комбинированная конструкция верха снижает вес обуви.
- Подошва из ТЭП и утеплитель на основе тинсулейта и шерстяного меха хорошо сохраняют тепло.

опт: 8 490 руб. **розница:** 9 792 руб.



ЗАКЛЮЧЕНИЕ МИНПРОМТОРГА

Сапоги СЕВЕР утепленные

ЯРС07374

ТР ТС 019/2011

Верх обуви:
комбинированный: натуральная кожа, текстильный материал Оксфорд

Подкладка:
пакетный утеплитель:
тинсулейт, шерстяной мех
(70% натуральных шерстяных волокон)

Подносок:
термопластичный, 5 Дж

Подошва:
двухслойная, ПУ/ТПУ

Метод крепления:
литьевой

Размер:
41–48

Климатический пояс:
IV (3 класс защиты),
особый (4 класс защиты)

Защитные свойства:
З, Мун 5, Сж, Нм, Нс, Тн40

Особенности модели:

- Сапоги предназначены для эксплуатации в IV климатическом поясе.
- Комбинированная конструкция верха снижает вес обуви.
- Двухслойная подошва из ПУ/ТПУ и утеплитель на основе Тинсулейта и шерстяного меха хорошо сохраняют тепло.

опт: 7 992 руб. **розница:** 8 994 руб.

ЗАКЛЮЧЕНИЕ МИНПРОМТОРГА



Сапоги ВЯТИЧ утепленные с натуральным мехом с композитным подноском

ЯРС18077

ТР ТС 019/2011

Верх обуви:
натуральная кожа — юфть

Подкладка:
натуральный мех — овчина

Подносок:
композитный, 200 Дж

Подошва:
двухслойная, ПУ/ТПУ

Метод крепления:
литьевой

Размер:
38-48

Климатический пояс:
IV (3 класс защиты)

Защитные свойства:
З, Мун 200, Нс, Нм,Ми, Тн30

Особенности модели:

- Сапоги предназначены для эксплуатации в IV климатическом поясе.
- Натуральная кожа обеспечивает износостойкость обуви.
- Двухслойная подошва из ПУ/ТПУ и утеплитель из натуральной овчины хорошо сохраняют тепло.

опт: 8 490 руб. **розница:** 9 792 руб.

ЗАКЛЮЧЕНИЕ МИНПРОМТОРГА



Сапоги СОЮЗ ЛЮКС утепленные с композитным подноском и кевларовой стелькой

ЯРС17260

ТР ТС 019/2011

Верх обуви:
натуральная кожа — юфть

Подкладка:
шерстяной мех (содержание натуральных шерстяных волокон 70%)

Подносок:
композитный, 200 Дж

Защита от прокола, 1200 Н:
кевларовая

Подошва:
двухслойная, ПУ/ТПУ (от - 30° до +120°С)

Метод крепления:
литьевой

Размер:
36-48

Защитные свойства:
З, Мун 200, Мп, Сж, Нм, Нс, Тн30

Особенности модели:

- Литьевой метод крепления подошвы надёжно соединяет верх обуви с подошвой, препятствуя проникновению воды.
- Наличие детали Support System обеспечивает защиту от ударов в пяточной части.
- Мягкая вставка на голенище создаёт дополнительный комфорт во время движения.

опт: 7 746 руб. **розница:** 8 910 руб.

ЗАКЛЮЧЕНИЕ МИНПРОМТОРГА



Сапоги утепленные модель 35 с композитным подноском и кевларовой стелькой

ЯРС22108

ГОСТ: ТР ТС 019/2011

Материал верха:
юфть/«Унивик»

Материал подкладки:
шерстин

Подошва:
ПУ/ТПУ

Защитный подносок:
композитный, 200 Дж

Защита от прокола:
кевларовая стелька, 1200 Н

Метод крепления:
литьевой

Размерный ряд:
40–47

Защитные свойства:
З, Мун 200, Мп, Сж, Нм, Нс, К20, Щ20, Тн 20, III, II

Особенности:

- Сапоги произведены из натуральной кожи, голенище — материал кирза, голенище регулируется.
- Утеплены шерстином. Содержание натуральной шерсти не менее 80%.
- Обладают высокой термоустойчивостью и хорошими гигиеническими свойствами.
- Ударопрочный композитный подносок, выдерживает ударную нагрузку 200 Дж — защитит носочную часть от механических воздействий.
- Проколозащитная кевларовая стелька — защита от сквозного прокола с энергией 1200 Н.
- Двухслойная подошва (полиуретан + термополиуретан) надежно крепится к верху обуви, обладает амортизирующими свойствами при ходьбе и высокой износоустойчивостью, имеет повышенное сопротивление к скольжению (в виде микрошипов).

опт: 4 998 руб. **розница:** 5 955 руб.

НОВИНКА



Сапоги GREYBLACK (ГРЕЙБЛЭК) с композитным подноском и кевларовой стелькой

ЯРС23053

ТР ТС 019/2011

Материал верха:
натуральная кожа

Материал подошвы:
ПУ/ПУ

Метод крепления:
литьевой

Подносок:
композитный, 200 Дж

Стелька антипрокольная:
кевлар, 1200 Н

Защитные свойства:
З, Ми, Мун 200, Нм, Нс, Сж

Размерный ряд:
40–47

Особенности:

- Двухслойная полиуретановая подошва. Внутренний слой из равномерного микроскопического вспененного полиуретана обеспечивает легкость обуви и амортизацию всей стопы. Внешний монолитный слой защищает подошву от истираний.
- Материал верха сделан из натуральной яловой кожи с водостойким покрытием. Такая кожа делает обувь более износостойкой.
- Обувь не пропускает воду.
- Специальная подкладка, отводящая влагу, создает благоприятный климат внутри обуви. Ноги не потеют.
- Литьевой метод крепления надежно крепит верх обуви к подошве, препятствуя проникновению воды. Является самым передовым методом в настоящее время.
- Усиление в пятке из плотного мелкодисперсного полиуретана.
- Подошва не проминается под пяткой и обеспечивает комфорт при длительной носке.
- Оверкап предохраняет обувь от повреждений.
- Двойная прострочка из высокопрочных обувных нитей надежно соединяет детали обуви, обеспечивая дополнительную прочность при длительном ношении.

опт: 4 992 руб. **розница:** 5 748 руб.

ЗАКЛЮЧЕНИЕ МИНПРОМТОРГА



A. Сапоги СВАРЩИК
B. Сапоги СВАРЩИК утеплённые

A. ЯРС19778 B. ЯРС19777

ТР ТС 019/2011

Верх:
натуральная кожа

Подкладка:
A. сукно шинельное, голенище — бесподкладочное
B. шерстяной мех с содержанием натуральной шерсти 70%

Защитный подносок:
композитный, 200 Дж

Подошва:
двухслойная, ПУ/нитрильная резина

Метод крепления:
литьевой

Размер:
40-47

Защитные свойства:
A. З, Сж, Мун 200, Тп, Нс, Нм, К20, Щ20
B. З, Сж, Мун 200, Тп, Нс, Нм, Тн, К20, Щ20

Особенности:

- Сукно в качестве подкладки под союзочную часть защищает от конвективного тепла, бесподкладочное голенище не препятствует надеванию брюк поверх сапог или заправке брючин внутрь сапога.
- Конструкция сапог выполнена швами, направленными сверху вниз для того, чтобы окалина не смогла задержаться на обуви и прожечь её.
- В обуви нет металлических деталей.
- Конструкция обуви выполнена таким образом, чтобы в случае возникновения аварийной ситуации время снятия сапог было не более 5 сек.

A.	**опт:** 5 496 руб.	**розница:** 6 324 руб.
B.	**опт:** 6 390 руб.	**розница:** 7 350 руб.

ЗАКЛЮЧЕНИЕ МИНПРОМТОРГА



A. Сапоги МАРС СВП
B. Сапоги МАРС с металлическим подноском СВП
C. Сапоги МАРС с металлическим подноском и металлической стелькой СВП

A. 99000245 B. 99000319 C. ЯРС01357

ТР ТС 019/2011

Верх обуви:
натуральная кожа — юфть

Подкладка:
трёхслойный триплированный текстильный материал на трикотажной основе

Подносок:
A. термопластичный, 5 Дж
B, C. металлический, 200 Дж

Защита от прокола, 1200 Н:
C. металлическая

Подошва:
двухслойная, ПУ/ТПУ (до +150 °С)

Метод крепления:
литьевой

Размер:
37-48

Защитные свойства:
A. З, Мун 5, Нм
B, C. З, Мун 200, Нм, Мп

Особенности модели:

- Натуральная кожа — юфть в конструкции верха обеспечивает надёжность и долговечность обуви.
- Подкладка из материала способствует внутреннему комфорту в обуви.
- Подошва с ходовым слоем из ТПУ повышает износостойкость обуви и защищает от воздействия нефтепродуктов.
- Промежуточный слой из ПУ хорошо амортизирует при ходьбе.

A.	**опт:** 3 990 руб.	**розница:** 4 590 руб.
B.	**опт:** 3 960 руб.	**розница:** 4 554 руб.
C.	**опт:** 4 590 руб.	**розница:** 5 280 руб.

ЗАКЛЮЧЕНИЕ МИНПРОМТОРГА



A. Сапоги МАРС утепленные СВП
B. Сапоги МАРС утепленные с металлическим подноском СВП
C. Сапоги МАРС утепленные с металлическим подноском и металлической стелькой СВП

A. 99000247 B. 99000248 C. ЯРС01359

ТР ТС 019/2011

Верх обуви:
натуральная кожа — юфть

Подкладка:
искусственный мех

Подносок:
A. термопластичный, 5 Дж
B, C. металлический, 200 Дж

Защита от прокола, 1200 Н:
C. металлическая

Подошва:
двухслойная, ПУ/ТПУ (до +150 °С)

Метод крепления:
литьевой

Размер:
37-48

Защитные свойства:
A. З, Мун 5, Нм, Тн, Ми
B. З, Мун 200, Нм, Тн, Ми
C. З, Мун 200, Нм, Тн, Мп, Ми

Особенности модели:

- Натуральная кожа — юфть в конструкции верха обеспечивает надёжность и долговечность обуви.
- Подкладка из материала способствует внутреннему комфорту в обуви.
- Подошва с ходовым слоем из ТПУ повышает износостойкость обуви и защищает от воздействия нефтепродуктов.
- Промежуточный слой из ПУ хорошо амортизирует при ходьбе.

A.	**опт:** 4 398 руб.	**розница:** 4 992 руб.
B.	**опт:** 4 590 руб.	**розница:** 5 280 руб.
C.	**опт:** 4 794 руб.	**розница:** 5 490 руб.

ЗАКЛЮЧЕНИЕ МИНПРОМТОРГА



A. Сапоги МОНТАЖНЫЕ комбинированные юфть/кирза арт 105-1 МИНПРОМТОРГ
B. Сапоги МОНТАЖНЫЕ с металлическим подноском комбинированные юфть/кирза арт. 105-1 МП МИНПРОМТОРГ

A. ЯРС19239 B. ЯРС18417

ТР ТС 019/2011

Верх обуви:
комбинированные: юфть/кирза

Подкладка:
без подкладки

Подносок:
B. металлический, 200 Дж

Подошва:
однослойная, ПУ

Метод крепления:
литьевой

Размер:
38-46

Защитные свойства:
A. Сж, Нм, Нл
B. Мун 200, Сж, Нм, Нл

Особенности модели:

- Подошва имеет высокий наплыв в пяточной части с последующим прикреплением ниточным швом по периметру пяточного закругления.
- Регулируемое по ширине голенище с клапаном.

A.	**опт:** 2 748 руб.	**розница:** 3 192 руб.
B.	**опт:** 2 994 руб.	**розница:** 3 444 руб.

ЗАКЛЮЧЕНИЕ МИНПРОМТОРГА



A. Сапоги МОНТАЖНЫЕ утепленные, комбинированные, юфть/кирза, арт 105 1, Уиск МИНПРОМТОРГ

B. Сапоги МОНТАЖНЫЕ утепленные с металлическим подноском, комбинированные, юфть/кирза, арт 105-1, МП, Уиск МИНПРОМТОРГ

C. Сапоги МОНТАЖНЫЕ утепл. МИНПРОМТОРГ

A. ЯРС18178 **B.** ЯРС19238 **C.** 00000542

ТР ТС 019/2011

Верх обуви:
комбинированный: юфть/кирза

Подкладка:
искусственный мех

Подносок:
металлический, 200 Дж

Подошва:
А. В. однослойная, ПУ (до +80 °С) С. резина (–35+130)

Метод крепления:
литьевой

Размер:
38–46

Защитные свойства:
А, С. Сж, Нм, Нл
В. Мун 200, Сж, Нм, Нл

Особенности модели:

- Подошва имеет высокий наплыв из ПУ в пяточной части с последующим прикреплением ниточным швом по периметру пяточного закругления.
- Регулируемое по ширине голенище с клапаном.

A.	**опт:** 2 994 руб.	**розница:** 3 492 руб.
B.	**опт:** 3 294 руб.	**розница:** 3 792 руб.
C.	**опт:** 2 988 руб.	**розница:** 3 372 руб.

САПОГИ
КОМБИНИРОВАННЫЕ
НАВИГАТОР

	Сапоги НЕО БУТС (Neo Boots) комбинированные из ПУ/неопрена с композитным подноском и кевларовой стелькой	Сапоги Нордман 1037 с КП и КС	Сапоги Нордман 192 с КП и КС	Сапоги КРАФТ комбинированные Оксфорд/ ТЭП с композитным подноском, с кевларовой стелькой, утеплённые, с вкладным чулком	Сапоги (бахилы) БАРС ЭВА комбинированные утеплённые	Сапоги комбинированные текстиль/ ЭВА модель СИРИУС утеплённые	Сапоги БАРС ЭВА утепленные с композитным подноском и кевларовой стелькой	Полусапоги БАРС ЭВА арт.С-041	Сапоги БАРС ЭВА утепленные муж/ жен
Мужская	✓	✓	✓	✓	✓		✓		✓
Женская	✓			✓	✓	✓			✓
Материал верха: текстильный материал				✓					
Материал верха: ЭВА/ текстильный материал					✓	✓	✓		✓
Материал верха: ПВХ									
Материал верха: ПУ	✓								
Галоша ТЭП/подошва ТЭП		✓		✓					
Галоша ЭВА		✓	✓		✓			✓	
Утеплитель: искусственный мех									
Утеплитель: многослойный пакет материалов					✓				
Утеплитель: вкладной многослойный чулок		✓	✓				✓	✓	✓
Метод крепления: литьё	✓	✓	✓						
Метод крепления: прошивной				✓	✓	✓			
Цельнолитые							✓	✓	✓
Без защитного подноска					✓	✓			✓
Композитный подносок, Мун 200	✓	✓	✓	✓			✓	✓	
Защита от прокола — 1200 Н, Кевлар и т.д.	✓	✓	✓	✓			✓	✓	

САПОГИ
КОМБИНИРОВАННЫЕ
НАВИГАТОР

	Сапоги Snow Boots	Сапоги Патриот Нитро, полиуретановые с КП и КС	Сапоги Полюс КПКС полиуретановые с КП и КС, утепленные	Сапоги Байкал 30, комбинированные полиуретан/неопрен Сапоги Байкал 40, комбинированные полиуретан/неопрен	Сапоги ПУ POLLYBOOT RANGER S5 с МП и МС	Сапоги ПУ POLLY X-RUBBER S5 с КП и КС
Мужская	✓	✓	✓	✓	✓	✓
Женская	✓	✓		✓		
Материал верха: текстильный материал	✓					
Материал верха: ЭВА/ текстильный материал						
Материал верха: ПВХ	✓					
Материал верха: ПУ		✓	✓	✓	✓	✓
Галоша ТЭП/ поошва ТЭП						
Галоша ЭВА						
Утеплитель: искусственный мех	✓					
Утеплитель: многослойный пакет материалов						
Утеплитель: вкладной многослойный чулок			✓			
Метод крепления: литьё	✓					
Метод крепления: прошивной						
Цельнолитые		✓	✓	✓	✓	✓
Без защитного подноска	✓					
Композитный подносок, Мун 200		✓				✓
Защита от прокола — 1200 Н, Кевлар и т.д.		✓				✓
Металлический подносок, Мун 200					✓	
Защита от прокола — 1200 Н, металл					✓	

ЗАКЛЮЧЕНИЕ МИНПРОМТОРГА



Сапоги НЕО БУТС (Neo Boots) комбинированные из ПУ/неопрен с композитным подноском и кевларовой стелькой

ЯРС19400

ТР ТС 019/2011

Верх обуви:
неопрен, полиуретан

Подкладка:
неопрен

Подносок:
композитный, 200 Дж

Защита от прокола, 1200 Н:
кевлар

Подошва:
в виде галоши из ПУ, вспененного ПУ и ходового слоя из нитрильной резины

Метод крепления:
литьевой

Размер:
41-46

Защитные свойства:
З, В, Нс, Нм, К50, Щ50, Тн 20, Мун 200, Мп, Сж, Ми

Особенности модели:

- Температурный диапазон эксплуатации от -20 °С до +10 °С.
- Повышенная видимость обеспечивает безопасность выполнения работ в тёмное время суток.
- Подошва с внутренним слоем из вспененного полиуретана обладает различной плотностью для обеспечения комфорта: низкая плотность в пяточной части для амортизации, в носочной части — плотность средняя и самая высокая плотность в геленочной части для поддержания свода стопы. Ходовой слой из нитрильной резины обеспечивает повышенную стойкость к истираниям и агрессивным средам, а также устойчивость на обледенелых поверхностях.
- Специальный зауженный крой верхнего края голенища надёжно фиксирует заправленные в сапоги брюки.

опт: 12 492 руб. **розница:** 14 391 руб.

ЗАКЛЮЧЕНИЕ МИНПРОМТОРГА



Сапоги Нордман 1037 с КП и КС

ЯРС21156

ТР ТС 019/2011

Верх обуви:
DEC (ЭВА повышенной механической прочности), Oxford 600 Den Rip-Stop с ПУ-пропиткой

Подкладка:
девятислойный фольгированный меховой съёмный чулок

Подносок:
композитный, 200 Дж

Защита от прокола, 1200 Н:
кевларовая

Подошва:
ТЭП (термоэластопласт)

Метод крепления:
литьевой

Размер:
40-47

Климатический пояс:
I-II (1 класс защиты),
III (2 класс защиты),
IV (3 класс защиты),
особый (4 класс защиты)

Защитные свойства:
Нс, Нм, В, З, Тн 40, Сл, См, Сж, Мун 200, Мп

Особенности модели:

- Подошва из прочного нитрильного полимера значительно повышает стойкость обуви к износу, проколам и порезам, препятствует скольжению на различных поверхностях, обладает глубоким профилированным самоочищающимся протектором с развитыми грунтозацепами высотой до 8 мм. Устойчива к жидким агрессивным средам (масла, нефтепродукты, растворители).
- Манжета сапога из нефтемаслостойкой армированной ткани с полиуретановой пропиткой Oxford 600 Den Rip Stop, утягивающим шнурком с фиксатором и круговым светоотражающим элементом.
- Съёмные 9-слойные фольгированные утеплители с внутренним меховым слоем изготовлены по технологии Nordman Thermo и обладают высокими теплоизоляционными и влагоотводящими свойствами.
- Обувь российского производства. Подтверждается заключением Минпромторг.

опт: 8 790 руб. **розница:** 9 990 руб.



ПРЕДЛОЖЕНИЕ ОГРАНИЧЕНО

Сапоги ПУ POLLYBOOT RANGER S5 с МП и МС

ЯРС22199

ТР ТС 019/2011

Верх обуви:
полиуретан/неопрен

Подкладка:
сетка 3D трехслойная

Цвет:
черный/серый

Подносок:
металлический 200 Дж

Защита от прокола:
металлическая стелька, 1200 Н

Подошва:
двухслойная, ПУ/ТПУ

Метод крепления:
цельнолитой

Стелька вкладная:
полиуретан

Размер:
39–47

Защитные свойства:
З, Ми, Мун 200, Мп, Нс, Нм, Сж

Особенности модели:

- Сапоги изготовлены из высококачественного полиуретана (ПУ), что делает их исключительно легкими, гибкими, прочными и удобными для ношения.
- Сапоги надежно предохраняют ноги от влаги, органических масел, нефти и нефтепродуктов, промышленных масел, различных химических веществ и механических повреждений.

опт: 10 494 руб. **розница:** 11 988 руб.



Сапоги Нордман 192 с КП и КС

ЯРС21155

ТР ТС 019/2011

Верх обуви:
ЭВА, Oxford 600 Den Rip-Stop с ПУ-пропиткой

Подкладка:
пятислойный фольгированный съёмный чулок

Подносок:
композитный 200 Дж

Защита от прокола, 1200 Н:
кевларовая

Подошва:
ЭВА

Метод крепления:
литьевой

Размер:
38/39–46/47

Климатический пояс:
I–II (1 класс защиты),
III (2 класс защиты),
IV (3 класс защиты),
особый (4 класс защиты)

Защитные свойства:
В, З, Нс, Нм, К80, Щ50, Мун 200, Мп, Тн40

Особенности модели:

- В верхней части манжеты находится утягивающий шнурок с фиксатором.
- Под манжетой находится круговая светоотражающая полоса, повышающая видимость сотрудников и безопасность их труда в тёмное время суток.
- Съёмный пятислойный фольгированный меховой утеплитель, разработанный по технологии Nordman Thremo, превосходно сохраняет тепло и способствует влагоотведению.
- Протектор подошвы имеет крупные направленные асимметричные блоки
- грунтозацепов высотой до 9 мм с особой текстурой поверхности, повышающей сцепление с поверхностью при ходьбе.
- Обувь российского производства. Подтверждается заключением МинПромТорг

опт: 6 312 руб. **розница:** 7 446 руб.



ПРЕДЛОЖЕНИЕ ОГРАНИЧЕНО

Сапоги ПУ POLLY X-RUBBER S5 с КП и КС

ЯРС22200

ТР ТС 019/2011

Верх обуви:
полиуретан (ПУ)

Материал подошвы:
полиуретан/ТПУ/нитрил

Подносок:
композитный, 200 Дж

Стелька:
кевларовая стелька, 1200 Н

Подкладка:
полиамид, антибактериальная, предотвращает размножение бактерий внутри сапога

Размер:
41–46

Защитные свойства:
З, Ми, Мун 200, Мп, Нс, Нм, Сж

Особенности модели:

- Сапоги изготовлены из высококачественного полиуретана (ПУ), что делает их исключительно легкими, гибкими, прочными и удобными для ношения.
- Сапоги надежно предохраняют ноги от влаги, органических масел, нефти и нефтепродуктов, промышленных масел, различных химических веществ и механических повреждений.

опт: 6 648 руб. **розница:** 7 650 руб.



НОВИНКА

ЗАКЛЮЧЕНИЕ МИНПРОМТОРГА

Сапоги Полюс КПКС полиуретановые с КП и КС, утепленные

ЯРС24803

ТР ТС 019/2011

Верх обуви:
полиуретан

Материал подошвы:
полиуретан

Текстильная манжета:
на шнурке с фиксатором

Подкладка:
трикотажное полотно с полиуретановым покрытием

Манжета:
ткань Оксфорд 600Д

Утеплитель:
вкладной пятислойный чулок (фольгированное полотно/нетканое полотно/шерстяное полотно/полотно полиэфирных волокон/флис) (чулок 5 слоев на –50 °С). Рекомендованы для эксплуатации в I, II, III, IV и «Особом» климатических поясах

Подносок:
композитный, 200 Дж

Защита от прокола, 1200 Н:
кевларовая

Метод крепления:
цельнолитой

Размерный ряд:
спаренные 40–41, 42–43, 44–45, 46–47
СОП

Защитные свойства:
З, В, Нс, Нм, К50, Щ50, См, Сл, Со, Мп, Тн40, Мун 200

Особенности модели:

- Сапоги изготовлены из высококачественного полиуретана (ПУ), что делает их исключительно легкими, гибкими, прочными и удобными для ношения.
- Вкладной пятислойный чулок: фольгированное полотно/нетканое полотно/шерстяное полотно/полотно полиэфирных волокон/флис (чулок 5 слоев на –50 °С). Рекомендованы для эксплуатации в I, II, III, IV и «Особом» климатических поясах.
- Сапоги надежно предохраняют ноги от влаги, органических масел, нефти и нефтепродуктов, промышленных масел, различных химических веществ.

опт: 9 696 руб. **розница:** 11 505 руб.



НОВИНКА

ЗАКЛЮЧЕНИЕ МИНПРОМТОРГА

Сапоги Патриот Нитро, полиуретановые с КП и КС

ЯРС24770

ТР ТС 019/2011

Сапоги из полиуретана
комбинированные неопреновым чулком

Подошва:
ПУ/нитрильная резина

Подносок:
композитный, 200 Дж

Защита от прокола, 1200 Н:
кевларовая

Метод крепления:
цельнолитой

Размерный ряд:
38–47

Защитные свойства:
З, Ми, Мун 200, В, К80, Щ20, Мп1200 Н, Тп 300, Тн

Индивидуальная упаковка

Особенности модели:

- Сапоги изготовлены из высококачественного полиуретана (ПУ), что делает их исключительно легкими, гибкими, прочными и удобными для ношения.
- Сапоги надежно предохраняют ноги от влаги, органических масел, нефти и нефтепродуктов, промышленных масел, различных химических веществ.
- Температура для комфортной эксплуатации от +10 °С до –15 °С.

опт: 7 188 руб. **розница:** 8 487 руб.



НОВИНКА

ЗАКЛЮЧЕНИЕ МИНПРОМТОРГА

A. Сапоги Байкал 30, комбинированные полиуретан/неопрен

B. Сапоги Байкал 40, комбинированные полиуретан/неопрен

A. ЯРС24905 B. ЯРС24908

ТР ТС 017/2011

Высота сапога:
A. 30 см
B. 40 см

Сапоги из полиуретана
комбинированные неопреновым чулком

Подошва:
в виде галоши из ПУ (верхняя часть)

Метод крепления:
цельнолитой

Стелька:
ЭВА

Температура для комфортной эксплуатации:
от +10 °С до –15 °С

Размерный ряд:
39–45

Индивидуальная упаковка

Особенности модели:

- Сапоги изготовлены из высококачественного полиуретана (ПУ), что делает их исключительно легкими, гибкими, прочными и удобными для ношения.
- Сапоги надежно предохраняют ноги от влаги, органических масел, нефти и нефтепродуктов, промышленных масел, различных химических веществ.
- Температура для комфортной эксплуатации от +10 °С до –15 °С.

A. **опт:** 5 994 руб. **розница:** 6 990 руб.
B. **опт:** 6 297 руб. **розница:** 7 449 руб.



ПРЕДЛОЖЕНИЕ ОГРАНИЧЕНО

ЗАКЛЮЧЕНИЕ МИНПРОМТОРГА

Сапоги Нордман 375 с КП и КС

ЯРС21340

ТР ТС 019/2011

Материал сапога:
ЭВА (этиленвинилацетат)

Материал подошвы:
ЭВА (этиленвинилацетат)

Защитный подносок:
композит

Утеплитель:
стелька

Антипрокольная стелька:
параарамидная

Защитные свойства:
В, З, К 80, Щ 50, Нс, Нм, Мун 200, Мп

Размерный ряд:
38/39
39/40
40/41
41/42
42/43
43/44
44/45
45/46
46/47

Особенности:

- Значительно меньшая масса пары по сравнению с ПВХ, резиной и ПУ позволяет снизить нагрузку на персонал и повысить эффективность труда.
- Полная инертность материала ЭВА к воздействию микроорганизмов и агрессивных сред.
- Улучшенные амортизационные свойства материала сапога и стельки позволяют использовать обувь более продолжительное время без существенного дискомфорта, вызванного усталостью.
- Коэффициент теплоизоляции материала сапога и стельки позволяет уверенно применять сапоги из ЭВА в межсезонье и в холодильных установках (до -100С) без риска получения переохлаждения ступней ног.

опт: 2 994 руб. **розница:** 3 444 руб.



ЗАКЛЮЧЕНИЕ МИНПРОМТОРГА

Сапоги (бахилы) БАРС ЭВА комбинированные утеплённые

ЯРС19120

ТР ТС 017/2011

Верх обуви:
многослойная водостойкая ткань Оксфорд

Подкладка:
вкладной чулок из фольгированного материала и шерстяного меха

Подошва:
в виде галоши из ЭВА (этиленвинилацетат)

Метод крепления:
прошивной

Размер:
40-46

Климатический пояс:
IV (3 класс защиты),
особый (4 класс защиты)

Особенности модели:

- Лёгкие и тёплые сапоги обеспечат комфорт и тепло в холодную и влажную погоду.
- Надёжная фиксация на ноге при помощи ремней с застёжкой велкро.
- Застёжка «молния» для удобства надевания.

опт: 2 718 руб. **розница:** 3 120 руб.



ЗАКЛЮЧЕНИЕ МИНПРОМТОРГА

Сапоги КРАФТ комбинированные Оксфорд/ ТЭП с композитным подноском, с кевларовой стелькой утеплённые с вкладным чулком

ЯРС19336

ТР ТС 019/2011

Верх обуви:
специальная обувная ткань Оксфорд 600 DEN с МВО пропиткой

Подкладка:
вкладной чулок из фольгированного материала и шерстяного меха

Подносок:
композитный, 200 Дж

Защита от прокола, 1200 Н:
параарамидный материал

Подошва:
в виде галоши из ТЭП (термоэластопласт)

Метод крепления:
прошивной

Размер:
40-46, 47/48

Защитные свойства:
В, З, Нм, Мун 200, Мп, См, Сл, Сж, Тн30

Особенности модели:

- Тёплая обувь на нескользящей подошве с максимальной защитой от механических воздействий. Вкладная стелька из термоизолирующего полиэфирного материала толщиной 7 мм.

опт: 6 459 руб. **розница:** 7 617 руб.

ЗАКЛЮЧЕНИЕ МИНПРОМТОРГА



Сапоги комбинированные текстиль/ЭВА модель СИРИУС утеплённые

ЯРС19077

ТР ТС 017/2011

Верх обуви:
многослойный материал: влагостойкий материал Оксфорд, пенополиуретан толщиной 10 мм, мягкий флис

Подошва:
в виде галоши из ЭВА (этиленвинилацетат)

Метод крепления:
прошивной

Размер:
40-41, 41/42, 42/43, 43/44, 44/45, 45/46, 46/47

Особенности модели:

- Лёкие и тёплые сапоги обеспечат комфорт в непогоду.
- Световозвращающие детали в конструкции повышают безопасность в тёмное время суток.

опт: 1 890 руб. **розница:** 2 190 руб.



Сапоги Snow Boots

00000528

ТР ТС 019/2011

Верх обуви:
специальный текстильный влагозащитный материал Оксфорд

Подкладка:
искусственный мех

Подошва:
однослойная ПВХ (поливинилхлорид, до -15°С)

Метод крепления:
литьевой

Размер:
37-46

Особенности модели:

- Лёгкие и удобные сапоги для комфортной работы в межсезонье и для неотапливаемых помещений.

опт: 1 596 руб. **розница:** 1 836 руб.

ЗАКЛЮЧЕНИЕ МИНПРОМТОРГА



Сапоги БАРС ЭВА утепленные с композитным подноском и кевларовой стелькой

ЯРС18720

ТР ТС 019/2011

Верх обуви:
ЭВА (этиленвинилацетат)

Подкладка:
вкладной 4-х слойный чулок:
1. Спанбонд впитывает излишки образовавшегося конденсата.
2. Фольга создает эффект термоса.
3. Полотно из полых волокон (полизон) обеспечивает теплоизоляцию.
4. Натуральный шерстяной мех сохраняет тепло.
Пяточная часть вкладного чулка дополнительно усилена тканью Оксфорд для защиты от механических истираний.

Подносок:
композитный, 200 Дж

Защита от прокола, 1200 Н:
кевларовая

Подошва:
ЭВА

Метод крепления:
цельнолитые

Размер:
40-47

Защитные свойства:
З, В, Нс, Нж, Нм, К20, Щ20, Мун 200, Тн40, Мп

Особенности модели:

- Характеризуются высокой эластичностью и легкостью, средний вес пары с вкладным чулком около 1300 г, очень удобны для интенсивного использования.
- Рекомендованы для эксплуатации в IV и особом климатических поясах.

опт: 4 938 руб. **розница:** 5 682 руб.

ЗАКЛЮЧЕНИЕ МИНПРОМТОРГА

A. Сапоги БАРС ЭВА утепленные женские арт. С-051
B. Сапоги БАРС ЭВА утепленные мужские арт. С-031

A. ЯРС18246 B. ЯРС18245



ТР ТС 019/2011

Верх обуви:
ЭВА (этиленвинилацетат)

Подкладка:
вкладной 4-х слойный чулок:
1. Спанбонд впитывает излишки образовавшегося конденсата.
2. Фольга создает эффект термоса.
3. Полотно из полых волокон (полизон) обеспечивает теплоизоляцию.
4. Натуральный шерстяной мех сохраняет тепло.
Пяточная часть вкладного чулка дополнительно усилена тканью Оксфорд для защиты
от механических истираний.

Подошва:
ЭВА

Метод крепления:
цельнолитые

Размер:
A. 37-42
B. 40-47

Климатический пояс:
IV (3 класс защиты),
особый (4 класс защиты)

Защитные свойства:
З, В, Нс, Нж, Нм, К20, Щ20, Тн40

Особенности модели:
- Характеризуются высокой эластичностью и легкостью, средний вес пары с вкладным чулком около 1300 г, очень удобны для интенсивного использования.

A. **опт:** 2 994 руб. **розница:** 3 492 руб.
B. **опт:** 3 690 руб. **розница:** 4 248 руб.

Полусапоги БАРС ЭВА арт.С-041

ЯРС22829



ТР ТС 017/2011

Материал верха:
ЭВА

Подкладка:
вкладной чулок-3-х слойный (до -20С):
НТП — утепляющий материал из холстопрошивного полотна.
Поролон для дополнительной теплоизоляции.
Фольга создаёт эффект термоса.
3D-сетка устойчива к истиранию имеет антибактериальные свойства.

Метод крепления:
цельнолитой

Размер:
39/40,
41/42,
43/44,
45/46

Особенности модели:
- Сапоги изготовлены из этиленвинилацетата (ЭВА). ЭВА имеет очень низкий удельный вес, обувь получается практически невесомой.
- Обладает великолепными амортизирующими свойствами, способностью поглощать и распределять нагрузки, хорошей эластичностью.
- Полная инертность материала ЭВА к воздействию микроорганизмов и агрессивных сред.

опт: 1 992 руб. **розница:** 2 292 руб.

САПОГИ ПВХ

НАВИГАТОР

	Сапоги из ПВХ арт ПС 15 1	Сапоги ПВХ Комфорт с металлическим подноском арт. ПС-15 МП	Сапоги ПВХ Комфорт с металлическим подноском и металлической стелькой арт. ПС-15 МПС	Сапоги ПВХ БАРС с композитным подноском	Сапоги ПВХ БАРС с композитным подноском с вкладным чулком из НТП	Сапоги ПВХ с манжетой, чулком НТП, арт. В-40 МБС	Сапоги ПВХ Альфа с манжетой и вкладным чулком из НТП	Сапоги ПВХ АЛЬФА	Сапоги ПВХ, арт. В-40 МБС	Костюм Гидротекс	Сапоги ПВХ рыбацкие	Сапоги ПВХ с чулком из НТП, модель №1, №2	Сапоги ПВХ укороченные с эластичными вставками	Сапоги ПВХ укороченные АЛИДА с утепляющим вкладышем женские	Сапоги из ЭВА с пластиковым подноском	Сапоги ЭВА жен.	Сапоги ЭВА мужские
Мужская	✓	✓	✓	✓	✓	✓	✓	✓	✓	✓	✓	✓	✓		✓		✓
Женская	✓	✓	✓	✓	✓							✓		✓	✓	✓	
Большие размеры							✓	✓									
ПВХ	✓	✓	✓	✓	✓	✓	✓	✓	✓	✓	✓	✓	✓	✓			
ЭВА															✓	✓	✓
Утеплтель: вкладной чулок из НТП					✓	✓	✓					✓					
Утеплитель: флис														✓			
2-компонентное литье				✓	✓	✓	✓	✓	✓			✓					
3-компонентное литье	✓	✓	✓							✓	✓						
Без защитных элементов	✓					✓		✓	✓	✓	✓	✓	✓	✓		✓	✓
Металлический подносок, Мун 200		✓	✓														
Пластиковый подносок, Мун 200				✓	✓										✓		
Защита от прокола — 1200 Н, металл			✓														
Кислотощелочестойкость	✓	✓	✓	✓	✓	✓	✓	✓	✓	✓	✓				✓	✓	✓
Маслобензостойкость	✓	✓	✓	✓	✓	✓	✓	✓	✓	✓	✓				✓	✓	✓
Предложение товара ограничено																	





ЗАКЛЮЧЕНИЕ МИНПРОМТОРГА

A. Сапоги из ПВХ арт ПС 15 1
B. Сапоги ПВХ Комфорт с металлическим подноском арт. ПС-15 МП
C. Сапоги ПВХ Комфорт с металлическим подноском и металлической стелькой арт. ПС-15 МПС

A. ЯРС17851 B. ЯРС17791 C. ЯРС17790

ТР ТС 019/2011

Верх обуви:
эластичный ПВХ

Подкладка:
трикотажный чулок

Подносок:
B, C. металлический, 200 Дж

Размер:
37-47

Защитные свойства:
A. В, З , Нс, Нм, К80, Щ50, Нж, См, Сж
B. Мун 200, В, З , Нс, Нм, К80, Щ50, Нж, См, Сж
C. Мун 200, Мп, В, З , Нс, Нм, К80, Щ50, Нж, См, Сж

Защита от прокола, 1200 Н:
C. металлическая

Подошва:
ПВХ (от -10°С до +20°С), трехкомпонентное литье

Метод крепления:
цельнолитые

Особенности модели:
- Выполнены по технологии 3-компонентного литья.
- Наружный выступ в пяточной части помогает снять обуви без помощи рук.

A.	**опт:** 1 389 руб.	**розница:** 1 761 руб.
B.	**опт:** 1 791 руб.	**розница:** 2 298 руб.
C.	**опт:** 2 349 руб.	**розница:** 2 712 руб.



ЗАКЛЮЧЕНИЕ МИНПРОМТОРГА

Сапоги ПВХ К-40 Инспектор с КП

ЯРС21723

ТР ТС 019/2011

Материал верха:
ПВХ

Подошва:
ПВХ

Метод крепления:
цельнолитой

Подносок:
композитный, 200 Дж

Защитные свойства:
З, К50, Щ50, Нм, Мун 200

Размерный ряд:
36–47

Особенности:

- Высокое голенище (380мм) максимально защищает от попадания воды и грязи.
- Стойкость к растворам кислот (до 50%), щелочей (до 50%), нефти, нефтепродуктов и масел позволяет работать в агрессивных условиях труда.
- Мощный рисунок протектора обеспечивает грязе-, водоотведение и устойчивость на поверхности.
- Изготовлены методом трехкомпонентного литья, усиленного в самых изнашиваемых местах для более долгой службы.
- Защитные ребристые усилители по передней поверхности.
- Композитный подносок защищает от удара в 200 Дж.

опт: 1 758 руб. **розница:** 2 022 руб.



ЗАКЛЮЧЕНИЕ МИНПРОМТОРГА

A. Сапоги ПВХ БАРС с композитным подноском
B. Сапоги ПВХ БАРС с композитным подноском с вкладным чулком из НТП

A. ЯРС19475 B. ЯРС19501

ТР ТС 019/2011

Верх обуви:
ПВХ

Подкладка:
А. трикотажное полотно
В. вкладной чулок из НТП (нетканое полотно)

Подносок:
композитный, 200 Дж

Подошва:
ПВХ

Метод крепления:
цельнолитьевой

Размер:
36-47

Защитные свойства:
З, В, Нс, Нм, Нж, К80, Щ5, Сж, Мун 200

Особенности модели:

- Композитный подносок способствует снижению веса обуви. Шпора в пяточной части помогает при снятии обуви.
- Вкладной утепляющий чулок обеспечивает комфорт в непогоду.

А. опт: 1 689 руб. **розница:** 2 190 руб.
В. опт: 1 989 руб. **розница:** 2 391 руб.



ЗАКЛЮЧЕНИЕ МИНПРОМТОРГА

БОЛЬШИЕ РАЗМЕРЫ

Сапоги ПВХ с манжетой, чулком НТП, арт. В-40 МБС

ЯРС13875

ТР ТС 019/2011

Верх обуви:
ПВХ

Подкладка:
вкладной чулок из НТП (нетканое полотно)

Подошва:
ПВХ (от -10°С до +20°С), двухкомпонентное литье

Метод крепления:
цельнолитые

Размер:
А. 40-47

Защитные свойства:
В, Нм, Нс, К50, Щ50

Особенности модели:

- Сапоги изготовлены по технологии 2-компонентного литья.
- Вкладной чулок из нетканого полотна (НТП) подарит тепло и ощущение комфорта.

опт: 1 449 руб. **розница:** 1 698 руб.



ЗАКЛЮЧЕНИЕ МИНПРОМТОРГА

Сапоги ПВХ арт. В-40 МБС

ЯРС15531

ТР ТС 019/2011

Верх обуви:
ПВХ

Размер:
40-47

Цвет:
чёрный

Защитные свойства:
В, Нм, Нс, К50, Щ50

Подошва:
ПВХ (от -10 °С до +20 °С), двухкомпонентное литье

Метод крепления:
цельнолитые

Особенности модели:

- Изготовлены по технологии 2-компонентного литья.

опт: 1 089 руб. **розница:** 1 290 руб.



A. B.

ЗАКЛЮЧЕНИЕ МИНПРОМТОРГА

A. Костюм ГИДРОТЕКС
B. Сапоги ПВХ рыбацкие

A. 00000184 B. 99000324

ТР ТС 019/2011

Верх обуви:
A. комбинезон — винитол, сапоги — эластичный ПВХ
B. эластичный ПВХ

Размер:
A. 41–47
B. 41–46

Защитные свойства:
Нм, Нс, Нж, К80, Щ50, В

Подошва:
ПВХ, двухкомпонентное литье

Метод крепления:
A. цельнолитой
B. цельнолитой

Особенности модели:

- **A.** Полукомбинезон предназначен для длительного нахождения в воде без каких-либо неудобств. Широкие регулируемые лямки препятствуют сползанию, а большой внутренний карман добавит вам приятных эмоций от его использования. Сапоги ПВХ сделаны по технологии 2-компонентного литья. Они надежно защищают ноги от промокания. Рекомендованная температура эксплуатации от –1 до +20.
- **B.** Сапоги ПВХ выполнены по технологии 3-компонентного литья. Надёжно защищают ноги от промокания. Предназначены для длительного нахождения в воде: для рыбаков, охотников, работ в сырых условиях, строительно-монтажных и аварийно-восстановительных работ.

A. **опт:** 4 620 руб. **розница:** 5 316 руб.
B. **опт:** 2 190 руб. **розница:** 2 598 руб.

ЗАКЛЮЧЕНИЕ МИНПРОМТОРГА



A. Сапоги ПВХ с чулком из НТП, модель №1
B. Сапоги ПВХ с чулком из НТП, модель №2

A. ЯРС15866 B. ЯРС15867

ТР ТС 017/2011

Верх обуви:
ПВХ

Размер:
A. 41-45
B. 36-40

Подкладка:
вкладной чулок из НТП

Подошва:
ПВХ (от -10°С до +20°С)

Метод крепления:
цельнолитые

Особенности модели:

- Сапоги изготовлены по технологии 2-компонентного литья.
- Вкладной чулок из нетканого полотна (НТП) подарит тепло и ощущение комфорта.

A. опт: 990 руб. **розница:** 1 140 руб.
B. опт: 816 руб. **розница:** 942 руб.

ЗАКЛЮЧЕНИЕ МИНПРОМТОРГА



Сапоги ПВХ укороченные с эластичными вставками

ЯРС17935

ТР ТС 017/2011

Верх обуви:
ПВХ с добавлением ТЭП

Размер:
41–46

Подкладка:
интегрированный флис

Подошва:
ПВХ со вставкой из ТЭП

Метод крепления:
цельнолитые

Особенности модели:

- Вкладная стелька из листового материала ЭВА с использованием обувной байки подарит ощущение комфорта в сырую погоду. Рекомендуемый комфортный температурный диапазон эксплуатации до -1 °С.

опт: 1 689 руб. **розница:** 2 091 руб.

ЗАКЛЮЧЕНИЕ МИНПРОМТОРГА

ПРЕДЛОЖЕНИЕ ОГРАНИЧЕНО



Сапоги ПВХ укороченные АЛИДА с утепляющим вкладышем женские

ЯРС18624

ТР ТС 017/2011

Верх обуви:
ПВХ

Размер:
36–41

Подкладка:
флис — вкладной утепляющий чулок

Подошва:
ПВХ

Метод крепления:
цельнолитые

Особенности модели:

- Стильные, удобные, комфортные укороченные женские сапожки АЛИДА изготавливаются из водонепроницаемого, устойчивого к истиранию материала ПВХ, стойкого к городским химическим реагентам.
- Преимущество модели заключается в наличии утепляющего вкладыша, который обеспечивает дополнительный комфорт в прохладную и сырую погоду. Утепляющий вкладыш выполнен из флиса — теплого, гигроскопичного и быстросохнущего материала.
- Рекомендуемый комфортный температурный диапазон: до 1 °С.

опт: 990 руб. **розница:** 1 140 руб.



ЗАКЛЮЧЕНИЕ МИНПРОМТОРГА

Сапоги ЭВА с пластиковым подноском арт ПЕ 5КП Nordman Active S. Модель 377 МИНПРОМТОРГ белые

ЯРС17852

ТР ТС 019/2011

Верх обуви:
ЭВА (этиленвинилацетат)

Подкладка:
без подкладки

Подносок:
пластиковый, 200 Дж

Подошва:
ЭВА (этиленвинилацетат)

Метод крепления:
цельнолитой

Размер:
37/38-46/47

Защитные свойства:
В, З, К80, Щ50, Мун 200, Нс, Нм, Нж

Особенности модели:

- Лёгкие сапоги из ЭВА надёжно защищают от механических воздействий и агрессивных факторов.

опт: 3 291 руб. **розница:** 3 891 руб.



A. Сапоги ЭВА женские
B. Сапоги ЭВА мужские

A. ЯРС14978 B. ЯРС14979

ТР ТС 017/2011

Верх обуви:
ЭВА (этиленвинилацетат)

Подкладка:
без подкладки

Подошва:
ЭВА (этиленвинилацетат)

Метод крепления:
цельнолитой

Размер:
A. 36/37-40/41
B. 41/42-45/46

Особенности модели:

- Лёгкие сапоги из ЭВА обеспечивают надежную защиту от влаги.

A. **опт:** 1 554 руб. **розница:** 1 788 руб.
B. **опт:** 1 650 руб. **розница:** 1 902 руб.

ВОЙЛОЧНАЯ ОБУВЬ



A. Сапоги ЛЕСНИК утеплённые чёрные
B. Сапоги ЛЕСНИК с композитным подноском утеплённые чёрные

A. ЯРС06056 B. ЯРС19020

ТР ТС 019/2011

Верх обуви:
войлок, натуральная кожа

Размер:
38-47

Подошва:
прослойка из войлока + морозостойкая резина -45+120°С

Защитные свойства:
A. З, Тн
B. Мун 200, З, Тн

Метод крепления:
доппельно-клеевой

Особенности модели:

- Подошва с противоскользящими свойствами выполнена из морозостойкой резины и обеспечивает безопасность.
- Клапан и регулировочный ремень на голенище позволяют регулировать обувь по ширине.
- Наличие в подошве толстой войлочной прокладки гарантирует отличную теплоизоляцию.

A.	**опт:** 4 485 руб.	**розница:** 5 289 руб.
B.	**опт:** 4 923 руб.	**розница:** 5 811 руб.



ЗАКЛЮЧЕНИЕ МИНПРОМТОРГА

Валенки на резиновой подошве

ЯРС04815

ТР ТС 019/2011

Верх обуви:
войлок (шерсть 100%)

Размер:
39-46

Защитные свойства:
Тн40

Подошва:
однослойная резина

Метод крепления:
горячая вулканизация

Особенности модели:

- Войлок — уникальный экологичный материал с высокой теплоизоляцией.
- Метод горячей вулканизации обеспечивает высокую износостойкость.

опт: 2 202 руб. **розница:** 2 538 руб.

ЗАКЛЮЧЕНИЕ МИНПРОМТОРГА



Валенки NEW

99000816

ТР ТС 019/2011

Верх обуви:
войлок (шерсть 100%)

Размер:
37-46

Подошва:
однослойная, ПУ

Метод крепления:
литьевой

Особенности модели:
- Подошва из ПУ снижает вес обуви и повышает влагостойкость.
- Конструкция верха позволяет регулировать голенище по ширине.

опт: 2 970 руб. **розница:** 3 420 руб.



Сапоги войлочные мужские утеплённые

00000535

ТР ТС 017/2011

Верх обуви:
шерстяное сукно дублированное шерстяным мехом

Размер:
36-46

Подошва:
однослойная, ПВХ (поливинилхлорид)

Метод крепления:
литьевой

Особенности модели:
- Лёгкий и тёплый материал верха обеспечит тепло и комфорт в холодный период года.
- Незаменимы для работы в неотапливаемых помещениях.

опт: 1 284 руб. **розница:** 1 482 руб.



Сапоги войлочные женские утеплённые

00000534

ТР ТС 017/2011

Верх обуви:
шерстяное сукно дублированное шерстяным мехом

Размер:
36-46

Подошва:
однослойная, ПВХ (поливинилхлорид)

Метод крепления:
литьевой

Особенности модели:
- Лёгкий и тёплый материал верха обеспечит тепло и комфорт в холодный период года.
- Незаменимы для работы в неотапливаемых помещениях.

опт: 2 202 руб. **розница:** 2 538 руб.

ПОВСЕДНЕВНАЯ ОБУВЬ

НАВИГАТОР

	Туфли Леон медикал	Полуботинки кроссовые арт ШК 09213 3 из нат. кожи на шнурках	Полуботинки кроссовые арт ШК 09233 3 из нат. кожи с резинкой	Сандалии (сабо) АЛМИ ЛАРИСА женские	Туфли Сабо (нат.кожа)	Туфли Сабо иск.кожа	Тапочки вельвет	Слипоны на резинке	Слипоны сандалии	Слипоны на велкро	Слипоны	Сабо ЭВА без перфорации белые	Галоши Эва утепленные текстильным материалом	Галоши Эва Люкс	Сабо ЭВА с перфорацией	Сланцы
Мужская	✓	✓	✓		✓	✓	✓	✓	✓		✓	✓	✓	✓		✓
Женская		✓	✓	✓	✓	✓	✓	✓		✓	✓	✓	✓	✓	✓	
Натуральная кожа	✓	✓	✓	✓	✓											
Искусственная кожа						✓										
Текстильный материал							✓	✓	✓	✓	✓					
ЭВА												✓	✓	✓	✓	✓
Полимер Croslite																
Подошва: ПУ	✓	✓	✓	✓												
Подошва: ПВХ					✓	✓	✓	✓	✓	✓	✓					
Подошва: ЭВА													✓	✓	✓	✓
Подошва: полимер Croslite																
Утеплтель: флис													✓			
Метод крепления: литьё				✓	✓	✓	✓	✓	✓	✓	✓					
Метод крепления: прошивной/пробивной	✓															
Метод крепления: цельнолитые												✓	✓	✓	✓	✓
Белые	✓	✓			✓	✓		✓				✓			✓	
Чёрные			✓	✓	✓		✓				✓		✓	✓		✓
Цветные									✓	✓	✓				✓	
Предложение товара ограничено				✓							✓					

ПРЕДЛОЖЕНИЕ ОГРАНИЧЕНО



Туфли Леон медикал мужские

ЯРС20574

ТР ТС 017/2011

Верх обуви:
кожа натуральная

Материал подкладки:
кожа натуральная

Подошва:
ПУ (полиуретан)

Метод крепления:
прошивной

Описание:

- Туфли разработаны под руководством врачей-ортопедов.
- Натуральная кожа использована для верха, подкладки и стельки обуви.
- Слой массажного геля расположен под анатомической кожаной стелькой. При ходьбе осуществляется массаж ступни, это улучшает кровообращение.
- Модель оснащена несъемной анатомической стелькой с эффектом памяти и углублением ложа стопы, которая обеспечит комфорт при длительном ношении.
- Подошва со специальной вставкой не скользит на кафеле и паркете.

опт: 3 492 руб. **розница:** 3 990 руб.



Сабо Эвалли (EVALLI) женские, арт. 8571

ЯРС23068

ТР ТС 017/2011

Верх обуви:
искусственная кожа

Размер:
36-41

Подкладка:
искусственная кожа

Материал подошвы:
ПУ (Полиуретан)

Метод крепления:
литьевой

Особенности модели:

- Сабо на платформе подчеркнут ваш безупречный стиль и добавят уверенности в любом образе. Эти сабо идеально подходят для любого случая, будь то прогулка по городу или рабочие будни.
- Не сдавливает ногу при ходьбе.
- Анатомическая форма подошвы обеспечивает поддержку, распределяет нагрузку на позвоночник, предотвращает появление усталости, боли в спине и ногах.

опт: 1 545 руб. **розница:** 1 989 руб.



Сабо Эвалли (EVALLI) мужские

ЯРС23096

ТР ТС 017/2011

Верх обуви:
искусственная кожа

Размер:
40–45

Материал подкладки:
текстиль

Подошва:
ПУ (Полиуретан)

Метод крепления:
прошивной

Особенности модели:

- Мужские сабо Evalli с ремешком — это лёгкость и комфорт в каждом шаге.
- Шлёпки для мужчин отлично подходят на среднюю ногу, а также на более полную стопу и регулируются велкро.
- Анатомическая подошва с чашеобразным пяточным углублением, подпальцевым валиком и поддержкой свода стопы амортизирует при ходьбе, снимая нагрузку с позвоночника и суставов.
- Изготовлены из качественных материалов, они прослужат вам долгое время.
- Сочетание прочной подошвы и лёгкого верха делает эту обувь идеальной для повседневной носки.

опт: 1 254 руб. **розница:** 1 446 руб.

НОВИНКА



A. Туфли Сабо Теллус (TELLUS), женские
B. Туфли Сабо Теллус (TELLUS), мужские

A. ЯРС24564 B.ЯРС24718

ТР ТС 019/2011

Материал верха:
натуральная кожа

Материал подкладки:
б/п

Стелька:
искусственный нубук

Подошва:
ПУ (Полиуретан)

Метод крепления:
A. литьевой

Размер:
A. 36–40
B. 40–45

Цвет:
A. белый
B. черный

Особенности модели:

- Модель обладает рядом преимуществ: не сдавливает ногу при ходьбе, анатомическая форма стельки обеспечивает поддержку, распределяет нагрузку на позвоночник, предотвращает появление усталости, боли в спине и ногах.
- Сабо на платформе подчеркнут ваш безупречный стиль и добавят уверенности в любом образе.
- Эти сабо идеально подходят для любого случая, будь то прогулка по городу или рабочие будни.

A. **опт:** 2 874 руб. **розница:** 3 340 руб.
B. **опт:** 3 195 руб. **розница:** 3 767 руб.

НОВИНКА



Сабо кожаные, белые, арт. 69520108

ЯРС24450

ТР ТС 017/2011

Материал верха:
натуральная кожа

Подкладка:
без подкладки

Подошва:
ПВХ

Метод крепления:
литьевой

Размер:
35–41

Особенности модели:

- Изделие отличается легкостью и долговечностью.
- Анатомическая стелька обеспечивает удобство и комфорт при длительном ношении.
- Рекомендуется для экипировки медицинского персонала, продавцов, уборщиков и др.

опт: 1 494 руб. **розница:** 1 764 руб.

НОВИНКА



Туфли женские, кожаные, белые, арт. 56110108

ЯРС24451

ТР ТС 017/2011

Материал верха:
кожа натуральная

Материал подкладки:
нет

Стелька:
вкладная, натуральная кожа

Подошва:
ПВХ

Метод крепления:
литьевой

Размер:
35–41

Особенности модели:

- Материал верха сделан из натуральной кожи.
- Натуральная кожа не боится прямых солнечных лучей, более прочная и износостойкая.
- Перфорация обеспечивает свободную циркуляцию воздуха. Это обеспечивает комфортный микроклимат, что особенно ценно в летний сезон.

опт: 1 833 руб. **розница:** 2 162 руб.



ЗАКЛЮЧЕНИЕ МИНПРОМТОРГА

Полуботинки кроссовые LONGSTEP из натуральной кожи на шнурках

ЯРС18836

ТР ТС 017/2011

Верх обуви:
натуральная кожа

Размер:
38–47

Подкладка:
без подкладки

Подошва:
однослойная, ПУ

Метод крепления:
литьевой

Особенности модели:

- Бесподкладочная конструкция делает обувь лёгкой и комфортной.
- Обувь предназначена для тех, чья профессия связана с пешими перемещениями, для сотрудников лабораторий и чистых производств.

опт: 2 196 руб. **розница:** 2 526 руб.



ЗАКЛЮЧЕНИЕ МИНПРОМТОРГА

metal free

Полуботинки кроссовые LONGSTEP из натуральной кожи с резинкой

ЯРС18835

ТР ТС 017/2011

Верх обуви:
натуральная кожа

Размер:
38–47

Подкладка:
без подкладки

Подошва:
однослойная, ПУ

Метод крепления:
литьевой

Особенности модели:

- Бесподкладочная конструкция делает обувь лёгкой и комфортной.
- Обувь предназначена для тех, чья профессия связана с пешими перемещениями, для сотрудников лабораторий и чистых производств.
- Отсутсвие металлических деталей в конструкции.

опт: 2 256 руб. **розница:** 2 598 руб.



Мокасины Эвалли (EVALLI) женские

ЯРС23097

ТР ТС 017/2011

Верх обуви:
натуральная кожа

Размер:
36–40

Подкладка:
искусственная кожа

Подошва:
ЭВА

Метод крепления:
клеевой

Особенности модели:

- Женские мокасины — это идеальный выбор для создания красивого и комфортного образа. Эти мокасины станут незаменимыми как для прогулок по городу, так и для рабочих будней. Главное преимущество обуви — это её универсальность. Мокасины идеально подходят для летнего сезона — они лёгкие, пропускают воздух и не создают дискомфорта даже в самые жаркие дни. Благодаря своей кожаной отделке мокасины обеспечивают достаточную вентиляцию и защиту от пота, что позволяет вашим ногам оставаться сухими и свежими в течение всего дня.

опт: 3 678 руб. **розница:** 4 230 руб.



ПРЕДЛОЖЕНИЕ ОГРАНИЧЕНО

ЗАКЛЮЧЕНИЕ МИНПРОМТОРГА

Сандалии (сабо) АЛМИ ЛАРИСА женские

ЯРС19503

ТР ТС 019/2011

Верх обуви:
натуральная кожа

Размер:
35-39

Цвет:
чёрные, белые

Защитные свойства:
З, Сж

Подошва:
однослойная, ПУ

Метод крепления:
литьевой

Особенности модели:

- Лёгкая обувь из натуральной кожи для предприятий медицины и сервиса.

опт: 996 руб. **розница:** 1 146 руб.



ЗАКЛЮЧЕНИЕ МИНПРОМТОРГА

Туфли Сабо мужские (нат.кожа)

99000725

ТР ТС 017/2011

Верх обуви:
натуральная кожа

Размер:
41-45

Цвет:
белые, тёмные

Подошва:
ПВХ

Метод крепления:
литьевой

Особенности модели:

- Натуральная кожа, наличие перфорации на материале верха создаёт хорошую воздухопроницаемость и оптимальный микроклимат во время носки обуви.

опт: 1 494 руб. **розница:** 1 722 руб.



ЗАКЛЮЧЕНИЕ МИНПРОМТОРГА

Туфли Сабо женские (нат.кожа)

99000726

ТР ТС 017/2011

Верх обуви:
натуральная кожа

Размер:
36-40

Цвет:
белые, тёмные

Подошва:
ПВХ

Метод крепления:
литьевой

Особенности модели:

- Натуральная кожа, наличие перфорации на материале верха создаёт хорошую воздухопроницаемость и оптимальный микроклимат во время носки обуви.

опт: 1 386 руб. **розница:** 1 596 руб.



Туфли Сабо искуственная кожа

99000724

ТР ТС 017/2011

Верх обуви:
искусственная кожа

Размер:
36-46

Цвет:
белые

Подошва:
ПВХ

Метод крепления:
литьевой

Особенности модели:

- Рабочая обувь для экипировки поваров, продавцов, медицинских работников и сотрудников салонов красоты.

опт: 840 руб. **розница:** 966 руб.



A. Тапочки вельветовые женские
B. Тапочки вельветовые мужские

A. 00000576 B. 00000579

ТР ТС 017/2011

Верх обуви:
вельвет

Размер:
A. 36–40
B. 41–45

Подошва:
ПВХ

Метод крепления:
литьевой

Особенности модели:

- Лёгкие сланцы позволят с комфортом работать в тёплом помещении и отлично подойдут для повседневной носки в жаркую погоду.

A. опт: 684 руб. **розница:** 792 руб.
B. опт: 684 руб. **розница:** 792 руб.



НОВИНКА

Сабо ЭЙЧ-ЛАЙН (H-Line) с КП

ЯРС25018

ТР ТС 019/2011

Материал верха:
микрофибра

Защитные свойства:
З, Ми, Сж, Мун 200

Материал подкладки: 100%
полиэфирная сетчатая ткань

Стелька:
дышащий пеноматериал Hi-Poly

Подошва:
ПУ/ПУ

Метод крепления:
литьевой

Особенности модели:

- Обувь для ХоРеКа разработана с учетом рекомендаций HACCP и специфики работы в отелях, ресторанах и кафе, где сотрудники проводят много времени на ногах и нуждаются в надежной защите и комфорте.
- Подошва из двухслойного износостойкого полиуретана, стойкого к деформациям, истиранию. Обладает амортизирующими свойствами, гасит ударные нагрузки, а также обеспечивает легкость и комфорт.

опт: 3 266 руб. **розница:** 3 853 руб.

ЗАКЛЮЧЕНИЕ МИНПРОМТОРГА



Сабо ЭВА без перфорации белые

ЯРС19744

ТР ТС 017/2011

Верх обуви:
ЭВА (этиленвинилацетат)

Размер:
36-46

Подкладка:
без подкладки

Подошва:
ЭВА (этиленвинилацетат)

Метод крепления:
цельнолитые

Особенности модели:

- Очень лёгкие, удобные сабо. Превосходная амортизация.

опт: 876 руб. **розница:** 990 руб.

ЗАКЛЮЧЕНИЕ МИНПРОМТОРГА



Галоши ЭВА утепленные текстильным материалом

ЯРС19538

ТР ТС 017/2011

Верх обуви:
ЭВА (этиленвинилацетат)

Размер:
36-46

Подкладка:
текстильный материал

Подошва:
ЭВА (этиленвинилацетат)

Метод крепления:
цельнолитые

Особенности модели:

- Лёгкие и удобные водонепроницаемые галоши предназначены для использования на садовых участках, в сельском хозяйстве, на любом производстве и в быту.

опт: 990 руб. **розница:** 1 140 руб.

ЗАКЛЮЧЕНИЕ МИНПРОМТОРГА



Галоши ЭВА Люкс

99000235

ТР ТС 019/2011

Верх обуви:
ЭВА (этиленвинилацетат)

Размер:
36-46

Подкладка:
без подкладки

Подошва:
ЭВА (этиленвинилацетат)

Метод крепления:
цельнолитые

Особенности модели:

- Лёгкие и удобные водонепроницаемые галоши предназначены для использования на садовых участках, в сельском хозяйстве, на любом производстве и в быту.

опт: 696 руб. **розница:** 798 руб.



НОВИНКА

Сабо ЭВА Барс с перфорацией С-01

ЯРС25357

ТР ТС 019/2011

Верх обуви:
ЭВА (этиленвинилацетат

Подкладка:
без подкладки

Подошва:
ЭВА (этиленвинилацетат)

Метод крепления:
цельнолитые

Цвет:
белый, черный, синий, серый

Размер:
35–48

Особенности модели:

- Очень легкие. Легче резиновых аналогов в 4 раза.
- Удобные. Внутренняя поверхность подошвы имеет анатомическую форму.
- Прочные. Изготовлены цельнолитым методом.
- Износостойкие. Устойчивы к механическим истираниям.
- Бактериостатичные. Препятствуют появлению запахов (бактерии не проникают в структуру материала).
- Гигиеничные. Легко ухаживать (можно мыть в мыльной воде).

опт: 672 руб. **розница:** 798 руб.



Сабо ЭВА с перфорацией

ЯРС11665

ТР ТС 017/2011

Верх обуви:
ЭВА

Размер:
36-45

Цвет:
тёмно синие, белые, серые, чёрные

Подошва:
ЭВА

Метод крепления:
цельнолитые

Особенности модели:

- Очень лёгкие, удобные, приятные к телу сабо имеют анатомическую форму. Превосходная амортизация.

опт: 1 104 руб. **розница:** 1 272 руб.

ЗАКЛЮЧЕНИЕ МИНПРОМТОРГА



Сланцы

00000559

ТР ТС 017/2011

Верх обуви:
ЭВА

Размер:
41-45

Подошва:
ЭВА

Метод крепления:
цельнолитые

Особенности модели:

- Лёгкие сланцы позволят с комфортом работать в тёплом помещении и отлично подойдут для повседневной носки в жаркую погоду.

опт: 330 руб. **розница:** 384 руб.



Стелька фольгированная
99000231

Материал верха: алюминиевая фольга, шерсть, латекс, лён

Размер: 35-46

Описание:
- Покрытие из шерсти дарит ощущение тепла и комфорта, фольгированный слой выполняет функцию термоса, сохраняющего тепло.

опт: 246 руб. **розница:** 294 руб.



Стелька из овечьей шерсти
ЯРС06342

Материал верха: льняное волокно, шерсть и синтетические биокомпоненты

Размер: 36-46

Описание:
- Покрытие из шерсти эффективно и долго сохраняет тепло.
- Рекомендуется для ежедневного использования во всех зимних видах обуви.

опт: 114 руб. **розница:** 132 руб.



Стелька ароматизированная гигиеническая
99000229

Материал верха: вспененный латекс, х/б ткань, ароматизированная пропитка

Размер: 36-45

Описание:
- Комфортные, гигиенические стельки, которые дарят ощущение свежести. Содержание ароматизатора нейтрализует неприятные запахи.

опт: 294 руб. **розница:** 348 руб.



Стельки шерстяные Тарраго
ЯРС20946

Описание:
- Тёплые трехслойные стельки из шерсти.
- Верхний слой из шерсти. Шерсть — износостойкий и гипоаллергенный материал.
- Средний слой пены уравновешивает давление на подошву, амортизирует ударные нагрузки во время ходьбы.
- Алюминиевая фольга предотвращает проникновение холода и сохраняет естественное тепло ног.

опт: 276 руб. **розница:** 318 руб.



Стелька с активированным углём
99000230

Материал верха: вспененный латекс с добавлением активированного угля, х/б ткань

Размер: 36-45

Описание:
- Слой из латексной пены прекрасно амортизирует, добавляя ощущение комфорта.
- Активированный уголь нейтрализует неприятные запахи.

опт: 264 руб. **розница:** 312 руб.



Стельки войлочные TARRAGO
ЯРС20909

Описание:
- Тёплые двухслойные стельки из войлока.
- Слой мягкого натурального войлока предохраняет стопы от холода, сохраняет комфортную температуру для ног.
- Нижний слой латексной пены уравновешивает давление на подошву, обеспечивая комфорт во время ходьбы.

опт: 270 руб. **розница:** 312 руб.



Стельки антибактериальные TARRAGO, PROTECT

ЯРС22955

Состав стельки:
латекс/хлопок

Описание:

- Стельки латексные бактерицидные, изготовленные из мягкого латекса с добавлением хлорофиллованной пены, идеально подходят для любого времени года.

опт: 189 руб. **розница:** 222 руб.



Стельки TARRAGO, TERRY с активированным углём

ЯРС22954

Состав стельки: латекс/хлопок/
активированный уголь

Описание:

- Трехслойные перфорированные стельки с активированным углём. Верхнее покрытие из нежной махровой хлопковой ткани прекрасно впитывает влагу. Двойной слой мягкой латексной пены амортизирует при ходьбе, снижает ударные нагрузки на суставы, обеспечивая ежедневный комфорт стопам. Активированный уголь поглощает излишнюю влагу и устраняет неприятные запахи. Стельки предназначены для всех видов обуви. Идеально подходят для ежедневного применения.

опт: 237 руб. **розница:** 279 руб.



Стельки TARRAGO, ODOR BLOCK с активированным углём

ЯРС22956

Состав стельки:
латекс/хлопок/ активированный уголь

Описание:

- Трехслойные перфорированные стельки с активированным углём. Верхнее покрытие из нетканого материала, выводит влагу в нижние слои стельки. Перфорация обеспечивает воздухопроницаемость в обуви. Двойной слой из мягкой латексной пены превосходно амортизирует при ходьбе, снижает ударные нагрузки, обеспечивая ежедневный комфорт и удобство. Активированный уголь эффективно поглощает излишнюю влагу и устраняет неприятные запахи.

опт: 186 руб. **розница:** 219 руб.



ПРЕДЛОЖЕНИЕ ОГРАНИЧЕНО

Пропитка Тарраго универсальная

ЯРС20959

Состав:
пропан-бутан, эмульгатор, смолы. Без силикона.

Описание:

- Универсальная водоотталкивающая пропитка обеспечивает надежную защиту от влаги и загрязнения изделиям из всех видов кожи, а также из современных высокотехнологичных мембранных материалов.

опт: 942 руб. **розница:** 990 руб.



Стельки латексные TARRAGO, AROMAT

ЯРС22953

Состав стельки:
латекс/хлопок

Описание:

- Ароматизированные двухслойные стельки. Верхнее покрытие из хлопчатобумажной ткани с перфорацией отлично отводит влагу в нижний слой стельки, оставляя ноги сухими. Эластичная латексная пена амортизирует при ходьбе, снимает ударную нагрузку с суставов, обеспечивает ежедневный комфорт стопам. Еловый аромат обеспечивает свежесть в полости обуви на длительное время, устраняет неприятные запахи.

опт: 189 руб. **розница:** 222 руб.



ПРЕДЛОЖЕНИЕ ОГРАНИЧЕНО

Губка для гладкой кожи

ЯРС20917

Описание:

- Губка для гладкой кожи эффективно и быстро удаляет загрязнения, поддерживая естественную чистоту обуви.

опт: 144 руб. **розница:** 168 руб.

ПРЕДЛОЖЕНИЕ ОГРАНИЧЕНО



Салфетки влажные, для замши

ЯРС20945

Описание:

- Пропитывающий лосьон на основе натурального миндального масла.
- Деликатно очищают, обновляя цвет изделия.

опт: 60 руб. **розница:** 60 руб.

Щётка для обуви

ЯРС11139



Описание:

- Ворс из натуральной свиной щетины безупречно чистит и полирует поверхность кожи. Прослужит такая щётка долгие годы.

опт: 195 руб. **розница:** 276 руб.

ПРЕДЛОЖЕНИЕ ОГРАНИЧЕНО

Шнурки 150 см

00000665



Описание:

- Прочные износостойкие шнурки.

опт: 36 руб. **розница:** 48 руб.



Крем «ЭФФЕКТОН»

ЯРС11140

Описание:

- Воск в составе крема придаёт блеск, парафин — дополнительную защиту от воды и снега, сольвент избавляет от загрязнений с поверхности обуви.

опт: 72 руб. **розница:** 84 руб.

ПРЕДЛОЖЕНИЕ ОГРАНИЧЕНО

Шнурки 100 см

00000664



Описание:

- Прочные износостойкие шнурки.

опт: 24 руб. **розница:** 30 руб.

ПРЕДЛОЖЕНИЕ ОГРАНИЧЕНО



Ледоходы каблук автошип

ЯРС21303

Размер:
37–46

Описание:

- Противогололедные шипы расположены в области каблука обуви.
- Победитовые вставки шипов практически не стираются и гораздо лучше врезаются в лёд.
- Материал верха: морозостойкая резина.

опт: 699 руб. **розница:** 876 руб.



Шнурки со световозвращающей нитью, 135 см

ЯРС23018

Описание:

- Шнурки со светоотражающей нитью для лучшей видимости в тёмное время суток.
- Пластиковые наконечники на концах.

опт: 132 руб. **розница:** 156 руб.



Ледоходы
ЯРС04620

Описание:
- Приспособление для обуви, которое обеспечивает отличную устойчивость в гололёд.

опт: 420 руб. **розница:** 486 руб.



Носки белые
ЯРС21321

Размер:
38-47

Описание:
- Изготовлены из смесового материала с высоким содержанием хлопка.
- Удобные, эластичные, не вызывают раздражения.
- Износостойкие, не вытягиваются и не скатываются долгое время.

опт: 132 руб. **розница:** 150 руб.



Чулок мех
00000651

Описание:
- Меховой чулок отлично сохраняет тепло, создаёт чувство комфорта в мороз.

опт: 228 руб. **розница:** 264 руб.



Носки х/б
00000359

Описание:
- Мягкие, «дышащие», хорошо впитывающие влагу носки создадут комфорт на весь день.

опт: 96 руб. **розница:** 114 руб.



Чулок вкладной фольгированный
ЯРС19606

Чулок вкладной утепляющий на нетканой основе.

В комплекте с обувью обеспечивает защиту от холода при температуре до –20С.

Особенности
- Металлизированная пленка создает эффект термоса.
- Материал не оказывает вредного воздействия на человека, не разрушается под воздействием влаги и тепла.
- Материал выдерживает компрессионные нагрузки (восстанавливает форму и объем после сжатия).
- В пяточной части чулки усилены прочной тканью.

опт: 696 руб. **розница:** 822 руб.



ПРЕДЛОЖЕНИЕ ОГРАНИЧЕНО

Носки полушерстяные (упаковка 10 пар)
ЯРС18582

Описание:
- Прочные износостойкие носки дарят ощущение комфорта и тепла.

опт: 1 368 руб. **розница:** 1 578 руб.



Чулок высокий утеплённый из НТП
00000650

Описание:
- Создаёт оптимальную температуру в обуви, защищает от пониженных температур.

опт: 147 руб. **розница:** 174 руб.



Носки шерстяные
99000179

Описание:
- Согреют ноги в морозную стужу, защитят от переохлаждения.

опт: 210 руб. **розница:** 252 руб.



ПРОМЫШЛЕННЫЙ ЭКЗОСКЕЛЕТ







НОВИНКА

ЭКЗОСКЕЛЕТ КОМПЛЕКТАЦИИ БУСТ (BOOST) ЯРС22470

Экзоскелет в комплектации Boost наиболее эффективен при выполнении работ в наклоне с большими грузами и при переносе груза. Подъём и опускание тяжестей.

Особенности конструкции:
упругая пластина спины с амортизатором, модуль «Усиление», набедренные манжеты, манжеты запястья, вес — 3,1 кг

Назначение:

- Работа с грузами до 50 кг
- Перенос груза на расстояния
- Подъём и опускание груза
- Длительная работа стоя при наклоне корпуса с грузом
- Работа стоя с грузом на весу

Преимущества:

- Снижения нагрузки на мышцы спины до 25%
- Снижения нагрузки на мышцы рук до 49%
- Снижение компрессии позвоночника
- Правильное положение спины при работе
- Снижение утомляемости и производственного травматизма
- Повышение производительности труда

Области применения:

- Строительство, склады, службы доставки, работа на конвейере, работа в агропромышленном секторе.

опт: **78 990** руб. розница: **108 999** руб.





НОВИНКА

ЭКЗОСКЕЛЕТ КОМПЛЕКТАЦИИ СУПЕР ЛАЙТ (SUPER LITE) ЯРС22469

Экзоскелет в комплектации Super Lite предназначен для разгрузки мышц спины при работах с грузом в наклоне или неудобной позе, а также для переноса груза на расстояние.

Особенности конструкции:

- упругая пластина спины с амортизатором, набедренные манжеты, вес — 1,9 кг

Назначение:

- поднятия и опускания груза до 50 кг
- длительная работа с грузом и без в наклоне
- перенос груза на расстояние
- Преимущества:
- Снижения нагрузки на мышцы спины до 30%
- Поддержка правильной осанки
- Снижение компрессии позвоночника
- Не ограничивает выбор рабочей одежды
- Снижение утомляемости и производственного травматизма
- Повышение производительности труда

Области применения:

- Строительство, склады, службы доставки, работа на конвейере, работа в агропромышленном секторе.

опт: **59 490** руб. розница: **84 390** руб.





НОВИНКА

ЭКЗОСКЕЛЕТ КОМПЛЕКТАЦИИ УЛЬТРА (ULTRA) ЯРС22471

Экзоскелет в комплектации ULTRA предназначен для разгрузки мышц спины при работах в наклоне или неудобной позе, при поднятии и опускании груза.

Особенности конструкции:

- каркас спины, набедренные манжеты, вес — 1,2 кг

Назначение:

- Поднятия и опускания груза до 25 кг
- Длительная работа с грузом и без в наклоне

Преимущества:

- Снижения нагрузки на мышцы спины до 5%
- Поддержка правильной осанки и снижение компрессии позвоночника
- Не ограничивает выбор рабочей одежды
- Снижение утомляемости и производственного травматизма
- Повышение производительности труда
- Помимо использования на производстве, идеально подходит для работы в саду на даче
- Области применения:
- Строительство, склады и службы доставки, работа на конвейере, работа в агропромышленном секторе, хозяйственные работы, работа в саду и на даче.

опт: **11 895** руб. розница: **16 899** руб.



ЗАЩИТА ОРГАНОВ ДЫХАНИЯ

РЕСПИРАТОРЫ	Складной	Складной с клапаном	Формованный	Формованный с клапаном	Неформованный	Защита от сварочных аэрозолей	Защита от кислых газов
FFP1	**НРЗ-1211 FFP1 с кл. выдоха** **стр. 376**		**НРЗ-0301 FFP1** **стр. 375**	**НРЗ-0311 FFP1 с кл. выдоха** **стр. 375**			
			Юлия 109 FFP1 **стр. 377**	**Юлия 119 FFP1 с кл. выдоха** **стр. 378**			
FFP2		**Нева 210 FFP2 с кл. выдоха** **стр. 378**	**НРЗ-0202 FFP2** **стр. 375**	**НРЗ-0112 FFP2 с кл. выдоха** **стр. 375**	**Алина 200 FFP2** **стр. 377**	**Неформованный Алина АВ FFP2 с кл. выдоха** **стр. 377**	
				НРЗ-1212 FFP2 с кл. выдоха **стр. 376**		**Формованный Юлия 215 FFP2 с кл. выдоха** **стр. 377**	
				Юлия 219 FFP2 с кл. выдоха **стр. 378**			
FFP3		**НРЗ-1213 FFP3 с кл. выдоха** **стр. 376**	**Юлия 319 FFP3 с кл. выдоха** **стр. 378**				

МАСКИ И ПОЛУМАСКИ СО СМЕННЫМИ ФИЛЬТРАМИ	JETA SAFETY		GVS			UNIX ЗЕЛИНСКИЙ ГРУПП	
Полумаски	 6500 стр 380	 5500P стр 380	 Elipse ABEK1P3 стр 384	 Elipse A1P3 стр 384	 ElipseP3 анти-запах стр 385	 УНИКС 5100 стр 382	 УНИКС 2100 стр 382
Маски	 9500 стр 379	 5950 стр 379		 Integra P3 (анти-запах) стр 384		 УНИКС 5100 стр 382	
Фильтры	 6510 A1 стр 381  8523 (6521) P3R стр.380	 6541 (ABEK1) стр 381	 A1P3 стр 386	 ABEK1P3 стр 386  P3 анти-запах стр 385	 P3 стр 385	 УНИКС 531 (ABEK1) стр 383  УНИКС 502 (A2) стр383	
Предфильтры		 6020 P2 R стр 381				 УНИКС P1 стр 383	
Держатели предфильтров		5101 стр 381					

Новосибирский Респираторный Завод



ЗАКЛЮЧЕНИЕ МИНПРОМТОРГА

РЕСПИРАТОР НРЗ-0301 FFP1 NR D — ЯРС18716

ТР ТС 019/2011

Степень защиты:
FFP1 (до 4 ПДК)

Тип:
формованный

Защитные свойства:
пыль, дым, туман

Клапан выдоха:
нет

Особенности:

- Подходит для большинства типов лица.
- Регулировка лент оголовья обеспечивает лучшую подгонку респиратора по зоне обтюрации.
- Респиратор плотно прилегает по всей поверхности лица.

опт: **60** руб. розница: **78** руб.



ЗАКЛЮЧЕНИЕ МИНПРОМТОРГА

РЕСПИРАТОР НРЗ-0311 FFP1 NR D — ЯРС18715

ТР ТС 019/2011

Степень защиты:
FFP1 (до 4 ПДК)

Тип:
формованный

Защитные свойства:
пыль, дым, туман

Клапан выдоха:
да

Особенности:

- Подходит для большинства типов лица.
- Регулировка лент оголовья обеспечивает лучшую подгонку респиратора по зоне обтюрации.
- Респиратор плотно прилегает по всей поверхности лица.

опт: **63** руб. розница: **81** руб.



ЗАКЛЮЧЕНИЕ МИНПРОМТОРГА

РЕСПИРАТОР НРЗ-0202 FFP2 NR D — ЯРС18717

ТР ТС 019/2011

Степень защиты:
FFP2 (до 12 ПДК)

Тип:
формованный

Защитные свойства:
пыль, дым, туман

Клапан выдоха:
нет

Особенности:

- Подходит для большинства типов лица.
- Регулировка лент оголовья обеспечивает лучшую подгонку респиратора по зоне обтюрации.
- Респиратор плотно прилегает по всей поверхности лица.

опт: **78** руб. розница: **99** руб.



ЗАКЛЮЧЕНИЕ МИНПРОМТОРГА

РЕСПИРАТОР НРЗ-0112 FFP2 NR D — ЯРС17644

ТР ТС 019/2011

Степень защиты:
FFP2 (до 12 ПДК)

Тип:
формованный

Защитные свойства:
пыль, дым, туман

Клапан выдоха:
да

Особенности:

- Подходит для большинства типов лица.
- Внутренний слой выполнен из гипоаллергенного материала.
- Респиратор плотно прилегает по всей поверхности лица.

опт: **87** руб. розница: **99** руб.

Новосибирский Респираторный Завод

ЗАКЛЮЧЕНИЕ МИНПРОМТОРГА

РЕСПИРАТОР НРЗ-1213 FFP3 NR D

ЯРС18704



ТР ТС 019/2011

Степень защиты:
FFP3 (до 50 ПДК)

Тип:
складной

Защитные свойства:
пыль, дым, туман

Клапан выдоха:
да

Особенности:

- Индивидидуальная упаковка.
- Складная конструкция позволяет респиратору плотно прилегать по всей поверхности лица.
- Фильтрующий материал с пониженным сопротивлением дыханию и большой поверхностью фильтрующего материала.

опт: **99** руб. розница: **114** руб.

ЗАКЛЮЧЕНИЕ МИНПРОМТОРГА

РЕСПИРАТОР НРЗ-1211 FFP1 NR D

ЯРС18713



ТР ТС 019/2011

Степень защиты:
FFP1 (до 4 ПДК)

Тип:
складной

Защитные свойства:
пыль, дым, туман

Клапан выдоха:
нет

Особенности:

- Индивидидуальная упаковка.
- Складная конструкция позволяет респиратору плотно прилегать по всей поверхности лица.
- Фильтрующий материал с пониженным сопротивлением дыханию и большой поверхностью фильтрующего материала.

опт: **63** руб. розница: **81** руб.

ЗАКЛЮЧЕНИЕ МИНПРОМТОРГА

РЕСПИРАТОР НРЗ-1212 FFP2 NR D

ЯРС18705



ТР ТС 019/2011

Степень защиты:
FFP2 (до 12 ПДК)

Тип:
складной

Защитные свойства:
пыль, дым, туман

Клапан выдоха:
да

Особенности:

- Индивидидуальная упаковка.
- Складная конструкция позволяет респиратору плотно прилегать по всей поверхности лица.
- Фильтрующий материал с пониженным сопротивлением дыханию и большой поверхностью фильтрующего материала.

опт: **87** руб. розница: **99** руб.

Респираторный комплекс



ЗАКЛЮЧЕНИЕ МИНПРОМТОРГА | ДЛЯ СВАРЩИКА

РЕСПИРАТОР ЮЛИЯ-215 FFP2 R D — ЯРС07955

ТР ТС 019/2011

Степень защиты:
FFP2 (до 12 ПДК)

Тип:
формованный

Защитные свойства:
пыль, дым, туман, органические газы и пары от нагрева металлов, сварочные аэрозоли, озон

Клапан выдоха:
да

Особенности:

- Мягкий текстурированный край создаёт дополнительный комфорт и обеспечивает качественное прилегание.
- Регулируемые ленты оголовья.
- Дополнительная защита от органических газов и паров, от нагрева металлов, сварочных аэрозолей и озона.
- Респиратор может применяться повторно для защиты от аэрозолей.

опт: **186** руб. розница: **186** руб.



ЗАКЛЮЧЕНИЕ МИНПРОМТОРГА

РЕСПИРАТОР АЛИНА 200 FFP2 NR D — 99000628

ТР ТС 019/2011

Степень защиты:
FFP2 (до 12 ПДК)

Тип:
неформованный

Защитные свойства:
пыль, дым, туман

Клапан выдоха:
нет

Особенности:

- Регулируемые ленты оголовья.
- Индивидуальная упаковка.
- Увеличенная площадь фильтрующей поверхности.

опт: **57** руб. розница: **69** руб.



ЗАКЛЮЧЕНИЕ МИНПРОМТОРГА

РЕСПИРАТОР АЛИНА АВ FFP2 NR D — 99000623

ТР ТС 019/2011

Степень защиты:
FFP2 (до 12 ПДК)

Тип:
неформованный

Защитные свойства:
пыль, дым, туман, органические газы и пары от нагрева металлов, сварочные аэрозоли, озон

Клапан выдоха:
да

Особенности:

- Регулируемые ленты оголовья.
- Увеличенная площадь фильтрующей поверхности.
- Дополнительная защита от органических газов и паров, от нагрева металлов, сварочных аэрозолей и озона.

опт: **189** руб. розница: **249** руб.



ЗАКЛЮЧЕНИЕ МИНПРОМТОРГА | ДЛЯ СВАРЩИКА

РЕСПИРАТОР ЮЛИЯ 109 FFP1 R D — ЯРС07950

ТР ТС 019/2011

Степень защиты:
FFP1 (до 4 ПДК)

Тип:
формованный

Защитные свойства:
пыль, дым, туман

Клапан выдоха:
нет

Особенности:

- Облегчённый корпус полумаски.
- Гипоаллергенный материал.
- Возможность многоразового применения.

опт: **78** руб. розница: **90** руб.

Респираторный комплекс



ЗАКЛЮЧЕНИЕ МИНПРОМТОРГА

РЕСПИРАТОР ЮЛИЯ 319 FFP3 R D — ЯРС07954

ТР ТС 019/2011

Степень защиты:
FFP3 (до 50 ПДК)

Тип:
формованный

Защитные свойства:
пыль, дым, туман

Клапан выдоха:
да

Особенности:

- Облегченный корпус полумаски.
- Гипоаллергенный материал.
- Возможность многоразового применения.

опт: **165** руб. розница: **207** руб.



ЗАКЛЮЧЕНИЕ МИНПРОМТОРГА

РЕСПИРАТОР ЮЛИЯ 119 FFP1 R D — ЯРС07951

ТР ТС 019/2011

Степень защиты:
FFP1 (до 4 ПДК)

Тип:
формованный

Защитные свойства:
пыль, дым, туман

Клапан выдоха:
да

Особенности:

- Облегчённый корпус полумаски.
- Гипоаллергенный материал.
- Возможность многоразового применения.

опт: **84** руб. розница: **99** руб.



ЗАКЛЮЧЕНИЕ МИНПРОМТОРГА

РЕСПИРАТОР ЮЛИЯ 219 FFP2 R D — ЯРС07953

ТР ТС 019/2011

Степень защиты:
FFP2 (до 12 ПДК)

Тип:
формованный

Защитные свойства:
пыль, дым, туман

Клапан выдоха:
да

Особенности:

- Облегчённый корпус полумаски.
- Гипоаллергенный материал.
- Возможность многоразового применения.

опт: **108** руб. розница: **138** руб.



ЗАКЛЮЧЕНИЕ МИНПРОМТОРГА

РЕСПИРАТОР НЕВА 210 FFP2 NR D — ЯРС11075

ТР ТС 019/2011

Степень защиты:
FFP2 (до 12 ПДК)

Тип:
складной

Защитные свойства:
пыль, дым, туман

Клапан выдоха:
да

Особенности:

- Цветные ленты оголовья для идентификации класса защиты респиратора.
- Индивидуальная упаковка.
- Универсальный размер.

опт: **72** руб. розница: **93** руб.





ПОЛУМАСКА С ОЧКАМИ ДЖЕТА 9500 ЯРС21732

ТР ТС 019/2011

Степень защиты:
FFP3 (до 50 ПДК)

Защитные свойства:
в зависимости от используемых фильтров: противогазовые Jeta Safety 6510 (A1), 6541 (ABEK1)

Материал лицевой части:
термопластичные эластомер

Материал стёкла:
поликарбонат

Размер:
средний

Режим эксплуатации:
от -20 °С до +50 °С

Масса, без фильтров:
175 г

Особенности:

- Интегрированная съёмная защитная линза из поликарбоната, выдерживающая удары частиц, летящих со скоростью 45 м/с.
- Широкий обзор линзы.
- Широкий обзор линзы
- Первый оптический класс. Покрытие против запотевания и царапин.
- Вентиляция: непрямая, направленная.

опт: **2 376** руб. розница: **2 784** руб.





ПОЛНОЛИЦЕВАЯ МАСКА 5950 JETA ЯРС15244

ТР ТС 019/2011

Степень защиты:
до 200 ПДК при использовании фильтров высокой эффективности

Материал лицевой части:
силикон

Материал линзы:
поликарбонат

Размер:
универсальный

Защитные свойства:
газы, пары и аэрозоли (в зависимости от вида фильтра)

Крепление фильтра:
байонетное

Масса, без фильтров:
420 г

Особенности:

- Четыре ремня оголовья легко регулировать, надевать и снимать.
- Конструкция маски обеспечивает плотное прилегание для надёжной и качественной защиты.
- Линза выполнена из ударопрочного поликарбоната, стойкого к царапинам и запотеванию.

опт: **10 932** руб. розница: **12 792** руб.





КОМПЛЕКТ ДЛЯ ЗАЩИТЫ ДЫХАНИЯ J-SET 6500 JETA

ЯРС15834

ТР ТС 019/2011

Степень защиты:
комбинированная — от аэрозолей до 14 ПДК и от органических газов и паров низкой концентрации, с температурой кипения выше 65 °С

Материал лицевой части:
силикон

Материал линзы:
поликарбонат

Размер:
универсальный

Крепление фильтра:
байонетное

Комплект:

- полумаска промышленная JETA 6500 – 1 шт
- фильтры JETA 6510 A1 – 2 шт
- предфильтр JETA 6020 P2 – 4 шт
- держатель для предфильтров JETA 510 – 2 шт
- перчатки нитриловые черные – 1 пара

Масса полумаски:
420 г

Особенности:

- Мягкий силиконовый корпус плотно прилегает к лицу.
- Низкое сопротивление дыханию.
- Удобная индивидуальная упаковка.

опт: **2 988** руб. розница: **3 414** руб.



ПОЛУМАСКА 5500Р JETA

ЯРС19483

ТР ТС 019/2011

Степень защиты:
до 50 ПДК при использовании фильтров высокой эффективности

Материал лицевой части:
термопласт

Размер:
средний

Защитные свойства:
газы, пары и аэрозоли (в зависимости от вида фильтра)

Крепление фильтра:
байонетное

Масса, без фильтров:
88 г

Особенности:

- Низкое сопротивление дыханию.
- Комфортная система регулировки.
- Экономичность, простота и удобство эксплуатации.

опт: **1 440** руб. розница: **1 842** руб.



СМЕННЫЙ ФИЛЬТР 8523 (6521) P3R JETA

ЯРС19482

ТР ТС 019/2011

Защитные свойства:
пыль, дым, туман с концентрацией до 50 ПДК

Материал корпуса:
пластик

Тип крепления:
байонетное

Режим эксплуатации:
от -30 °С до +70 °С

Вес:
180 г

Особенности:

- Использование с полумасками и полнолицевыми масками марки JETA.
- Надежное крепление.

опт: **980** руб. розница: **1 410** руб.



СМЕННЫЙ ФИЛЬТР 6510 А1 JETA

ЯРС17677

ТР ТС 019/2011

Защитные свойства:
от органических паров с температурой кипения выше +65 °С в низкой концентрации

Материал корпуса:
пластик

Тип крепления:
байонетное

Режим эксплуатации:
от -30 °С до +70 °С

Вес:
200 г

Особенности:

- Использование с полумасками и полнолицевыми масками марки JETA.
- Надёжное крепление.
- Возможность использования с предфильтрами марки JETA.

опт: **1 110** руб. розница: **1 380** руб.



СМЕННЫЙ ФИЛЬТР 6541 АВЕК1 JETA

ЯРС15245

ТР ТС 019/2011

Защитные свойства:
для защиты от органических (с температурой кипения выше 65 °С) и неорганических газов и паров, кислых газов и паров, аммиака и его производных в низких концентрациях

Материал корпуса:
пластик

Тип крепления:
байонетное

Режим эксплуатации:
от -30 °С до +70 °С

Вес:
200 г

Особенности:

- Использование с полумасками и полнолицевыми масками марки JETA.
- Надёжное крепление.
- Возможность использования с предфильтрами марки JETA.

опт: **1 794** руб. розница: **2 268** руб.



ПРЕДФИЛЬТР Р2 (4 ШТ) 6020 JETA

ЯРС15243

ТР ТС 019/2011

Защитные свойства:
пыль, дым, туман с концентрацией до 12 ПДК

Материал корпуса:
нетканый материал

Тип крепления:
держатель предфильтра

Режим эксплуатации:
от -30 °С до +70 °С

Вес:
10 г

Особенности:

- Использование с противогазовыми фильтрами марки JETA.
- Продлевает срок службы основного фильтра.
- Экономичный расход.

опт: **546** руб. розница: **645** руб.

ДЕРЖАТЕЛЬ ПРЕДФИЛЬТРА 5101 JETA

ЯРС15246

Материал:
пластик

Назначение:
крепление противоаэрозольных фильтров к противогазовым фильтрам марки JETA

Единица измерения:
пара

опт: **276** руб. розница: **378** руб.

ЗЕЛИНСКИЙ ГРУПП

UNIX



ЗАКЛЮЧЕНИЕ МИНПРОМТОРГА

ПАНОРАМНАЯ МАСКА УНИКС 5100 ЯРС18772

ТР ТС 019/2011

Степень защиты:
до 200 ПДК при использовании фильтров высокой эффективности

Материал лицевой части:
силикон

Материал линзы:
поликарбонат

Размер:
универсальный

Защитные свойства:
газы, пары и аэрозоли (в зависимости от вида фильтра)

Крепление фильтра:
байонетное

Масса, без фильтров:
656 г

Режим эксплуатации:
от -40 °С до +40 °С

Особенности:

- Маска обеспечивает панорамный обзор.
- Корпус с двойным обтюратором позволяет использовать маску пользователям с различными пропорциями лица.
- Два боковых узла для соединения с фильтрами.

опт: **8 796** руб. розница: **10 380** руб.



ЗАКЛЮЧЕНИЕ МИНПРОМТОРГА

ПОЛУМАСКА УНИКС 2100 ЯРС18773

ТР ТС 019/2011

Степень защиты:
до 50 ПДК при использовании фильтров высокой эффективности

Материал лицевой части:
силикон

Размер:
средний

Защитные свойства:
газы, пары и аэрозоли (в зависимости от вида фильтра)

Крепление фильтра:
байонетное

Масса, без фильтров:
145 г

Режим эксплуатации:
от -40 °С до +40 °С

Особенности:

- Мягко и плотно прилегает к лицу.
- Клапан выдоха изделия направлен вниз, что препятствует запотеванию СИЗ лица.
- Рычаг быстрого сброса позволяет опускать полумаску с лица не снимая другие СИЗ.

опт: **3 672** руб. розница: **4 332** руб.



ЗАКЛЮЧЕНИЕ МИНПРОМТОРГА

ПОЛУМАСКА УНИКС 1000 ЯРС18775

ТР ТС 019/2011

Степень защиты:
до 50 ПДК при использовании фильтров высокой эффективности

Материал лицевой части:
термопластичный эластомер

Размер:
средний

Защитные свойства:
газы, пары и аэрозоли (в зависимости от вида фильтра)

Крепление фильтра:
байонетное

Масса, без фильтров:
110 г

Режим эксплуатации:
от -40 °С до +40 °С

Особенности:

- Низкое сопротивление дыханию.
- Комфортная система регулировки.
- Экономичность, простота и удобство эксплуатации.

опт: **1 866** руб. розница: **2 196** руб.

UNIX



ЗАКЛЮЧЕНИЕ МИНПРОМТОРГА

ФИЛЬТР УНИКС 531 A1B1E1K1 ЯРС18770

ТР ТС 019/2011

Защитные свойства:
для защиты от органических (с температурой кипения выше 65 °С) и неорганических газов и паров, кислых газов и паров, аммиака и его производных в низких концентрациях

Материал корпуса:
пластик

Тип крепления:
байонетное

Режим эксплуатации:
от -40 °С до +40 °С

Вес:
210 г

Особенности:

- Использование с полумасками и полнолицевыми масками марки UNIX (УНИКС).
- Надёжное крепление.
- Возможность использования с предфильтрами марки UNIX (УНИКС).

опт: **2 472** руб. розница: **2 916** руб.



ЗАКЛЮЧЕНИЕ МИНПРОМТОРГА

ФИЛЬТР УНИКС 502 A2 ЯРС18777

ТР ТС 019/2011

Защитные свойства:
от органических паров с температурой кипения выше +65 °С в средней концентрации

Материал корпуса:
пластик

Тип крепления:
байонетное

Режим эксплуатации:
от -40 °С до +40 °С

Вес:
186 г

Особенности:

- Использование с полумасками и полнолицевыми масками марки UNIX (УНИКС).
- Надёжное крепление.
- Возможность использования с предфильтрами марки UNIX (УНИКС).

опт: **1 974** руб. розница: **2 334** руб.



ЗАКЛЮЧЕНИЕ МИНПРОМТОРГА

ПРЕДФИЛЬТР УНИКС Р1 ЯРС20568

ТР ТС 019/2011

Защитные свойства:
пыль, дым, туман с концентрацией до 4 ПДК

Материал корпуса:
нетканый материал

Режим эксплуатации:
от -40 °С до +40 °С

Вес:
8 г

Особенности:

- Использование с противогазовыми фильтрами марки UNIX (УНИКС).
- Продлевает срок службы основного фильтра.
- Экономичный расход.

опт: **492** руб. розница: **576** руб.



ЗАКЛЮЧЕНИЕ МИНПРОМТОРГА

ДЕРЖАТЕЛЬ ПРЕДФИЛЬТРОВ УНИКС ЯРС18771

Материал:
пластик

Назначение:
крепление противоаэрозольных фильтров к противогазовым фильтрам марки УНИКС (UNIX)

Единица измерения:
пара

опт: **360** руб. розница: **426** руб.





ЛИЦЕВАЯ МАСКА ELIPSE INTEGRA P3 (АНТИ-ЗАПАХ) ЯРС13100

ТР ТС 019/2011

Степень защиты:
FFP3 (до 50 ПДК)

Защитные свойства:
пыль, дым, туман и дополнительная защита от неприятных запахов, озона и малых концентраций органических паров до 1 ПДК

Материал лицевой части:
термопластичный эластомер

Материал стекла:
поликарбонат

Размер:
средний

Режим эксплуатации:
от –30 °С до + 70 °С

Масса, с фильтрами:
330 г

Особенности:

- Экран из поликарбоната с покрытием, защищающим от запотевания и царапин, выдерживает удары частиц, летящих со скоростью 45 м/с.
- Легкие ремни оголовья легко регулируются в 4-х позициях и обеспечивают надежное крепление.
- Компактная, легкая и эластичная полумаска идеально адаптируется к лицу и обеспечивает полный обзор.

опт: **8 556** руб. розница: **9 948** руб.



ПОЛУМАСКА ELIPSE A1P3 ЯРС12234

ТР ТС 019/2011

Защитные свойства:
комбинированная — от аэрозолей до 50 ПДК и от органических газов и паров низкой концентрации, с температурой кипения выше 65 °С

Материал лицевой части:
термопластичный эластомер

Размер:
средний

Режим эксплуатации:
от –30 °С до + 70 °С

Масса, с фильтрами:
320 г

Особенности:

- Большой клапан выдоха позволяет снизить сопротивление дыханию и сводит к минимуму накопление влаги внутри маски.
- Лёгкие ремни оголовья легко регулируются в 4-х позициях и обеспечивают надёжное крепление.
- Фильтры поставляются в комплекте с маской, могут быть легко заменены на новые.

опт: **4 350** руб. розница: **5 064** руб.



ПОЛУМАСКА ELIPSE ABEK1P3 ЯРС17609

ТР ТС 019/2011

Защитные свойства:
комбинированная — от аэрозолей до 50 ПДК и для защиты от органических (с температурой кипения выше 65 °С) и неорганических газов и паров, кислых газов и паров, аммиака и его производных в низких концентрациях

Материал лицевой части:
термопластичные эластомер

Размер:
средний

Режим эксплуатации:
от -30 °С до +70 °С

Масса, с фильтрами:
374 г

Особенности:

- Большой клапан выдоха позволяет снизить сопротивление дыханию и сводит к минимуму накопление влаги внутри маски.
- Лёгкие ремни оголовья легко регулируются в 4-х позициях и обеспечивают надёжное крепление.
- Фильтры поставляются в комплекте с маской, могут быть легко заменены на новые.

опт: **5 874** руб. розница: **6 828** руб.



ПОЛУМАСКА ELIPSE P3 (АНТИ-ЗАПАХ) ЯРС12236

ТР ТС 019/2011

Степень защиты:
FFP3 (до 50 ПДК)

Защитные свойства:
пыль, дым, туман и дополнительная защита от неприятных запахов, озона и малых концентраций органических паров до 1 ПДК

Материал лицевой части:
термопластичный эластомер

Размер:
средний

Режим эксплуатации:
от –30 °С до +70 °С

Масса, с фильтрами:
190 г

Особенности:

- Большой клапан выдоха позволяет снизить сопротивление дыханию и сводит к минимуму накопление влаги внутри маски.
- Лёгкие ремни оголовья легко регулируются в 4-х позициях и обеспечивают надёжное крепление.
- Компактная, лёгкая и эластичная полумаска идеально адаптируется к лицу и обеспечивает полный обзор.

опт: **3 444** руб. розница: **3 996** руб.



ФИЛЬТРЫ К ПОЛУМАСКЕ ELIPSE P3 (АНТИ-ЗАПАХ) ЯРС12232

ТР ТС 019/2011

Степень защиты:
FFP3 (до 50 ПДК)

Защитные свойства:
пыль, дым, туман и дополнительная защита от неприятных запахов, озона и малых концентраций органических паров до 1 ПДК

Материал корпуса:
обрезиненный нетканый материал

Режим эксплуатации:
от –30 °С до +70 °С

Вес:
65 г

Особенности:

- Использование с полумасками марки Elipse.
- Уровень фильтрации остаётся постоянным на протяжении всего срока использования.
- Надёжное крепление в корпус маски.

опт: **1 530** руб. розница: **1 776** руб.



ФИЛЬТРЫ К ПОЛУМАСКЕ ELIPSE P3 ЯРС12231

ТР ТС 019/2011

Степень защиты:
FFP3 (до 50 ПДК)

Защитные свойства:
пыль, дым, туман

Материал корпуса:
обрезиненный нетканый материал

Режим эксплуатации:
от -30 °С до +70 °С

Вес:
60 г

Особенности:

- Использование с полумасками марки Elipse.
- Уровень фильтрации остаётся постоянным на протяжении всего срока использования.
- Надёжное крепление в корпус маски.

опт: **1 338** руб. розница: **1 554** руб.



ФИЛЬТРЫ К ПОЛУМАСКЕ ELIPSE A1P3 — ЯРС12230

ТР ТС 019/2011

Защитные свойства:
комбинированная — от аэрозолей до 50 ПДК и от органических газов и паров низкой концентрации, с температурой кипения выше 65 °С

Материал корпуса:
пластик

Режим эксплуатации:
от -30 °С до +70 °С

Вес:
180 г

Особенности:

- Использование с полумасками марки Elipse.
- Уровень фильтрации остается постоянным на протяжении всего срока использования.
- Поставляются в сборе с противоаэрозольными фильтрами и держателями, что обеспечивает удобство пользователя при смене фильтров.

опт: **2 736** руб. розница: **3 186** руб.



ФИЛЬТРЫ К ПОЛУМАСКЕ ELIPSE ABEK1P3 — ЯРС17614

ТР ТС 019/2011

Защитные свойства:
комбинированная — от аэрозолей до 50 ПДК и для защиты от органических (с температурой кипения выше 65 °С), неорганических газов и паров, кислых газов и паров, аммиака и его производных в низких концентрациях

Материал корпуса:
пластик

Режим эксплуатации:
от -30 °С до +70 °С

Вес:
270 г

Особенности:

- Использование с полумасками марки Elipse.
- Уровень фильтрации остаётся постоянным на протяжении всего срока использования.
- Поставляются в сборе с противоаэрозольными фильтрами и держателями, что обеспечивает удобство пользователя при смене фильтров.

опт: **4 182** руб. розница: **7 950** руб.

		Рекомендуемый фильтр					
Вид деятельности		P3	A1 и A2	A1P3	A2P3	ABEK1	ABEK1P3
Сельское хозяйство	Зерновая пыль	■					
	Ядохимикаты				■		
Автомобилестроение	Пары краски				■	■	■
Строительство	Кварцевая пыль	■				■	■
	Пары краски						
	Асбест	■					
	Плесень						
	Бетонная пыль	■					
Материалы	Каменная пыль	■					
	Пыль	■					
	Древесная пыль	■					
	Цементная пыль	■					
	Угольная пыль	■					
Пищевая промышленность	Домашняя птица	■					
	Пищевые порошки	■					
Производство	Стекловолокно	■					
	Циклогексан		■			■	
	Композитные волокна	■					
	Растворители		■	■	■		■
	Пары свинца	■					
	Хлор						■
	Формальдегид						■
	Серная кислота						■
	Вещества на основе аммиака					■	
Металлургия и сварка	Металл	■					
	Крашенный металл			■	■		■



РЕСПИРАТОР ПОЛУМАСКА РПГ-67 ЯРС21602

ТР ТС 019/2011

Степень защиты:
FFP1 (до 4 ПДК)

Сменные фильтры:
да (АВЕК1)

Защитные свойства:
газы и пары

Клапан выдоха:
да

Тип:
многоразовый

Особенности:

- Система удаления избыточной влаги из подмасочного пространства для комфортной работы.
- Возможность замены фильтров для защиты от различных видов веществ.
- Низкое сопротивление дыханию снижает утомляемость.

опт: **468** руб. розница: **555** руб.



ФИЛЬТР К ПОЛУМАСКЕ РПГ-67 ЯРС21601

ТР ТС 019/2011

Защитные свойства:

- Защита от органических и неорганических паров или газов, кислых газов и аммиака.

Материал корпуса:
пластик

Назначение:
Запасные фильтры к респиратору полумаске РПГ-67.

Особенности:

- Удобство и лёгкость замены.
- Надёжность крепления.
- Длительный эксплуатационный ресурс.

опт: **162** руб. розница: **198** руб.

A.



A. МАСКА ОДНОРАЗОВАЯ ТРЕХСЛОЙНАЯ ИЗ НЕТКАНОГО МАТЕРИАЛА, НЕСТЕРИЛЬНАЯ (50 ШТ) ЯРС18579

B. МАСКА ОДНОРАЗОВАЯ ТРЕХСЛОЙНАЯ ИЗ НЕТКАНОГО МАТЕРИАЛА, НЕСТЕРИЛЬНАЯ ЧЕРНАЯ (50 ШТ) ЯРС18778

ГОСТ Р 52538–2006

Защитные свойства:
от вирусов и бактерий

Материал:
трехслойный (спанбонд-мельтблаун-спанбонд)

Особенности:

- Эластичный шнур.
- Носовой фиксатор легко принимает форму переносицы.
- Прочный и экологичный материал обеспечивает естественный воздухообмен.

A. опт: **99** руб. розница: **99** руб.

B. опт: **147** руб. розница: **147** руб.

B.





СРЕДСТВА ЗАЩИТЫ РУК

ПЕРЧАТКИ ДЛЯ ЗАЩИТЫ ОТ МЕХАНИЧЕСКИХ РИСКОВ



ЗАКЛЮЧЕНИЕ МИНПРОМТОРГА

ПЕРЧАТКИ ТЕЙКЕР (TAKER) УЛЬТРА — ЯРС12090

ТР ТС 019/2011

Состав:
100% полиэфир

Класс вязки:
13

Цвет:
голубой, красный

Материал покрытия:
натуральный вспененный латекс

Вид покрытия:
рельефное (ладонь и кончики пальцев)

Особенности:

- Высокая тактильная чувствительность.
- Хороший захват как сухих, так и замасленных предметов.
- Дополнительный объем латексного покрытия снижает ударную нагрузку.

опт: **168** руб. розница: **213** руб.



ЗАКЛЮЧЕНИЕ МИНПРОМТОРГА

ПЕРЧАТКИ ТЕЙКЕР (TAKER) ЛАЙТ — ЯРС12092

ТР ТС 019/2011

Состав:
100% хлопок

Материал покрытия:
натуральный латекс

Вид покрытия:
рельефное, 3/4 покрытия площади перчатки (ладонь и пальцы)

Особенности:

- Мягкая и эластичная манжета-резинка удобно облегает запястье и фиксирует перчатку на кисти.
- Покрытие из натурального латекса обеспечивает высокие показатели механической защиты.

опт: **324** руб. розница: **384** руб.



ПЕРЧАТКИ НЕЙЛОНОВЫЕ С ЛАТЕКСНЫМ ПОКРЫТИЕМ (УПАКОВКА 12 ПАР КРАСНЫЕ) — ЯРС21780

ТР ТС 019/2011

Состав:
100% нейлон

Класс вязки:
13

Материал покрытия:
текстурированный латекс

Вид покрытия:
ладонь и кончики пальцев

Цвет:
красный

Особенности:

- Текстурированный латекс многократно улучшает показатели сцепления с поверхностью в любой среде.
- Яркая расцветка повышает безопасность работы и улучшает видимость работника.
- Двойной оверлок с латексным кольцом обеспечивает превосходную фиксацию перчатки на запястье

опт: **1 278** руб. розница: **1 506** руб.



A. B.

A. ПЕРЧАТКИ ТРИКОТАЖНЫЕ С ДВОЙНЫМ ЛАТЕКСНЫМ ПОКРЫТИЕМ — 00000429

B ПЕРЧАТКИ ТРИКОТАЖНЫЕ С ЛАТЕКСОМ — 00000430

ТР ТС 019/2011

Состав:
100% хлопок

Утеплитель:
смесовая пряжа (вариант **С.**)

Класс вязки:
13

Материал покрытия:
латекс

Цвет основы:
белый

Цвет покрытия:
А. зеленый/желтый **Б**. зеленый.

Вид покрытия:
А. двуслойное гладкое (ладонь и кончики пальцев)
В. однослойное гладкое (ладонь и кончики пальцев)

Особенности:

- Двойное покрытие из латекса предотвращает механические травмы рук и улучшает сцепление с рабочей поверхностью.

опт: **33** руб. розница: **45** руб.

ПЕРЧАТКИ С НИТРИЛОВЫМ ПОКРЫТИЕМ



ЗАКЛЮЧЕНИЕ МИНПРОМТОРГА

ПЕРЧАТКИ СТРОНГШЕЛЛ — ЯРС19961

ТР ТС 019/2011

Материал основы:
100% хлопок

Вид покрытия:
полный двуслойный облив

Материал покрытия:
100% нитрил

Особенности:

- Перчатки для самых грубых и тяжелых работ
- Манжета краги позволяет быстро снять перчатку при необходимости.
- Нитрильное покрытие обладает повышенной нефтемаслостойкостью, стойкостью к порезам, проколам, истираниям.

опт: **303** руб. розница: **360** руб.



A. B.

A. КРАГИ ХАЙТЕК — 99000381

B ПЕРЧАТКИ ХАЙТЕК — 00000432

ТР ТС 019/2011

Материал основы:
100% хлопок

Вид покрытия:
полный двуслойный облив

Материал покрытия:
100% нитрил

Особенности:

- Высокое сопротивление истиранию и разрыву.
- A. Манжета краги позволяет быстро снять перчатку при необходимости.
- B. Трикотажная манжета надежно фиксирует перчатку на руке.
- Стойкость к проколу и порезу.

A. опт: **195** руб. розница: **249** руб.

B. опт: **195** руб. розница: **249** руб.



ПЕРЧАТКИ ХАЙТЕК-ЛАЙТ — 00000433

ТР ТС 019/2011

Материал основы:
100% хлопок

Вид покрытия:
3/4 покрытия площади перчатки (ладонь и пальцы)

Материал покрытия:
100% нитрил

Особенности:

- Облегчённые, с частичным нитриловым покрытием на трикотажной основе.
- Плотная трикотажная манжета хорошо облегает и закрывает запястье.
- Обеспечиваю высокую чувствительность пальцев при проведении работ
- Защищают руки от масел и смазочных материалов, механических воздействий

опт: **225** руб. розница: **270** руб.



ЗАКЛЮЧЕНИЕ МИНПРОМТОРГА

ПЕРЧАТКИ ТЕЙКЕР (TAKER) ОИЛРЕЗИСТ — ЯРС19964

ТР ТС 019/2011

Состав:
100% полиэфир

Материал покрытия:
нитрил

Класс вязки:
15

Вид покрытия:
гладкое (ладонь и кончики пальцев)

Цвет основы:
серый

Особенности:

- Высокая защита от масел в зоне покрытия.
- Принимают форму руки и не мешают движениям.
- Долго служат даже при высоких нагрузках и интенсивном использовании.

опт: **111** руб. розница: **126** руб.



ЗАКЛЮЧЕНИЕ МИНПРОМТОРГА

ПЕРЧАТКИ НИТРИКС — ЯРС19960

ТР ТС 019/2011

Состав:
100% хлопок

Материал покрытия:
100% вспененный нитрил

Класс вязки:
13

Вид покрытия:
рельефное (ладонь и кончики пальцев)

Цвет основы:
белый

Особенности:

- Высокая защита от масел в зоне покрытия.
- Принимают форму руки и не мешают движениям.
- Долго служат даже при высоких нагрузках и интенсивном использовании.
- Инновационное вспененное покрытие обеспечивает сбалансированную комбинацию гибкости, механической стойкости и высоких сцепных свойств, при оптимальной воздухопроницаемости.

опт: **111** руб. розница: **132** руб.





A. ПЕРЧАТКИ НЕЙЛОНОВЫЕ С НИТРИЛОВЫМ ПОКРЫТИЕМ АРТ. N2002, СИНИЕ — ЯРС21735

B ПЕРЧАТКИ НЕЙЛОНОВЫЕ С НИТРИЛОВЫМ ПОКРЫТИЕМ АРТ. N2002, СЕРЫЕ — ЯРС21735

Состав:
100% нейлон

Материал покрытия:
нитрил

Класс вязки:
13

Вид покрытия:
ладонь и кончики пальцев

Особенности:

- Повышенное сопротивление к истиранию и разрыву у модели синего цвета.
- Бесшовная основа 13го класса вязки прекрасно вентилируется и не оставляет ворсинок.
- Защита от масла и нефтепродуктов в зоне покрытия.Отсутствует эффект набухания покрытия и его отслаивания при работе с промасленными поверхностями.

A.	опт: **84** руб.	розница: **90** руб.
B.	опт: **75** руб.	розница: **81** руб.

ПЕРЧАТКИ ДЛЯ ЗАЩИТЫ ОТ МЕХАНИЧЕСКИХ РИСКОВ С ПОЛИУРЕТАНОВЫМ ПОКРЫТИЕМ



ПЕРЧАТКИ МАНИПУЛА (MANIPULA) ПОЛИСОФТ — ЯРС19983

ТР ТС 019/2011

Материал основы:
полиэфир

Материал покрытия:
полиуретан

Класс вязки:
13

Вид покрытия:
гладкое (ладонь и кончики пальцев)

Особенности:

- Бесшовная основа из полиэфира обеспечивает великолепную тактильную чувствительность.
- Полиуретановое покрытие исключает проскальзывание предметов.
- Анатомическая форма снижает усталость рук.

опт: **120** руб. розница: **177** руб.



ЗАКЛЮЧЕНИЕ МИНПРОМТОРГА

ПЕРЧАТКИ НЕЙЛОНОВЫЕ С П/У ПОКРЫТИЕМ — 00000412

ТР ТС 019/2011

Материал основы:
100% нейлон

Класс вязки:
13

Особенности:

- Предназначены для тонких и точных операций.
- Анатомический крой для удобного захвата и высокой износостойкости.
- Максимальная тактильная чувствительность.

опт: **120** руб. розница: **144** руб.



A. ПЕРЧАТКИ НЕЙЛОНОВЫЕ С ПОЛИУРЕАНОВЫМ ПОКРЫТИЕМ (12 ПАР) БЕЛЫЕ

B ПЕРЧАТКИ НЕЙЛОНОВЫЕ С ПОЛИУРЕАНОВЫМ ПОКРЫТИЕМ (12 ПАР) ЧЁРНЫЕ

ЯРС21783

Состав:
100% нейлон

Вид покрытия:
ладонь и кончики пальцев

Класс вязки:
13

Цвет:
белые, чёрные

Материал покрытия:
полиуретан

Особенности:

- Высокое сопротивление к истиранию и разрыву.
- Полиуретановое покрытие дает великолепную тактильную чувствительность
- Анатомическая форма перчатки снижает усталость рук при работе

A. опт: **1 002** руб. розница: **1 170** руб.

B. опт: **1 038** руб. розница: **1 212** руб.

ПЕРЧАТКИ ДЛЯ ЗАЩИТЫ ОТ МЕХАНИЧЕСКИХ РИСКОВ С ПВХ ПОКРЫТИЕМ



ЗАКЛЮЧЕНИЕ МИНПРОМТОРГА

ПЕРЧАТКИ TAKER КРОСС-БОСС — ЯРС12094

Материал покрытия:
ПВХ-гель

Материал покрытия:
ПВХ

Состав:
70% хлопок, 30% полиэфир

Класс вязки:
7

Особенности:

- Специально разработанный рисунок ПВХ покрытия исключает любое проскальзывание, обеспечивая великолепные сцепные характеристики.
- Благодаря своей конструкции перчатки обеспечивают отличный воздухообмен
- Двустороннее покрытие позволяет применять перчатки, как на левую, так и на правую руку.

опт: **186** руб. розница: **240** руб.



ПЕРЧАТКИ ГРАНАТ — ЯРС05140

ТР ТС 019/2011

Материал основы:
100% хлопок

Вид покрытия:
полный облив

Материал покрытия:
100% ПВХ

Особенности:

- Стойкость к нефти и нефтепродуктам.
- Трикотажная манжета надежно фиксирует перчатку на руке.
- Эластичное покрытие из ПВХ повышает комфорт в работе.

опт: **168** руб. розница: **198** руб.



ЗАКЛЮЧЕНИЕ МИНПРОМТОРГА

ПЕРЧАТКИ НЕЙЛОНОВЫЕ С ПВХ ПОКРЫТИЕМ ТОЧКА — 00000413

ТР ТС 019/2011

Материал основы:
100% нейлон

Класс вязки:
13

Особенности:

- Предназначены для тонких и точных операций.
- Анатомический крой для удобного захвата и высокой износостойкости.
- Максимальная тактильная чувствительность.

опт: **87** руб. розница: **108** руб.

A.



B.



ЗАКЛЮЧЕНИЕ МИНПРОМТОРГА

A.	ПЕРЧАТКИ ТРИКОТАЖНЫЕ ХЛОПОК С ПВХ ТОЧКА	99000426
B	ПЕРЧАТКИ ТРИКОТАЖНЫЕ ХЛОПОК С ПВХ ПРОТЕКТОР	00000428

ТР ТС 019/2011

Состав:
70% хлопок, 30% полиэфир

Материал покрытия:
ПВХ

Класс вязки:
10

Особенности:

- Перчатки для легких видов работ.
- Смесовая пряжа продлевает срок службы.
- Покрытие из ПВХ увеличивает сцепные свойства.

опт: **24** руб. розница: **36** руб.

ПЕРЧАТКИ ДЛЯ ЗАЩИТЫ ОТ МЕХАНИЧЕСКИХ РИСКОВ БЕЗ ПОКРЫТИЯ



НОВИНКА

ПЕРЧАТКИ ТРИКОТАЖНЫЕ МАНИПУЛА (MANIPULA) АТОМ (УПАКОВКА 12 ПАР) БЕЛЫЕ — ЯРС23442

ТР ТС 019/2011

Материал основы:
100% хлопок

Цвет:
белый

Защитные свойства:
рекомендованы для защиты рук от механических воздействий и общепроизводственных загрязнений; защиты поверхности изделий от загрязнений; использования в качестве подкладки под перчатки из полимерных материалов.

Сферы применения:
белые хлопковые перчатки подходят для официантов, ювелиров, антикваров, метрдотелей. Перчатки применяются для проведения любых точных работ

опт: **2 499** руб. розница: **2 997** руб.



НОВИНКА

ПЕРЧАТКИ НЕЙЛОНОВЫЕ БЕЗ ПОКРЫТИЯ ЧЕРНЫЕ, УПАКОВКА 12 ПАР. — ЯРС21782

ТР ТС 019/2011

Состав:
100% нейлон.

Класс вязки:
13

Особенности:

- Перчатки для легких видов работ.
- Двойной оверлок с латексным кольцом обеспечивает превосходную фиксацию перчатки на запястье

опт: **492** руб. розница: **576** руб.



НОВИНКА

ПЕРЧАТКИ НЕЙЛОНОВЫЕ БЕЗ ПОКРЫТИЯ БЕЛЫЕ, УПАКОВКА 12 ПАР. ЯРС21782

ТР ТС 019/2011

Состав:
100% нейлон.

Класс вязки:
13

Особенности:

- Перчатки для легких видов работ.
- Двойной оверлок с латексным кольцом обеспечивает превосходную фиксацию перчатки на запястье

опт: **468** руб. розница: **540** руб.



ЗАКЛЮЧЕНИЕ МИНПРОМТОРГА

ПЕРЧАТКИ ТРИКОТАЖНЫЕ ХЛОПОК БЕЗ ПОКРЫТИЯ 00000431

ТР ТС 019/2011

Состав:
70% хлопок, 30% полиэфир

Класс вязки:
10

Особенности:

- Перчатки для легких видов работ.
- Смесовая пряжа продлевает срок службы.
- Покрытие из ПВХ увеличивает сцепные свойства.

опт: **21** руб. розница: **30** руб.

СРЕДСТВА ЗАЩИТЫ РУК ОТ ПОНИЖЕННЫХ ТЕМПЕРАТУР



ЗАКЛЮЧЕНИЕ МИНПРОМТОРГА

ПЕРЧАТКИ-ВАРЕЖКИ УТЕПЛЁННЫЕ ТЕЙКЕР (TAKER) ФРОСТ С НАЛАДОНИКОМ ЯРС19385

ТР ТС 019/2011

Состав:

верх — шерсть 50%, ПАН 50%;

Подкладка:
флис

Утеплитель:
Шелтер микро 60 г/кв·м

Описание:

- Сочетание полушерстяного вязаного верха, флисовой подкладки, утеплителя Шелтер и плотного двойного напульсника обеспечивает высокие теплоизоляционные характеристики перчаток.
- Клапан из флиса.
- Наладонник из спилка КРС, не дубеет после намокания и просушивания.

опт: **1 146** руб. розница: **1 500** руб.



ЗАКЛЮЧЕНИЕ МИНПРОМТОРГА

ПЕРЧАТКИ УТЕПЛЁННЫЕ ТЕЙКЕР (TAKER) ФРОСТ С НАЛАДОНИКОМ ЯРС19380

ТР ТС 019/2011

Состав:
верх — шерсть 50%, ПАН 50%;

Подкладка:
флис

Утеплитель:
Шелтер микро 60 г/кв·м

Описание:

- Сочетание полушерстяного вязаного верха, флисовой подкладки, утеплителя Шелтер и плотного двойного напульсника обеспечивает высокие теплоизоляционные характеристики перчаток.
- Наладонник из спилка КРС, не дубеет после намокания и просушивания.

опт: **972** руб. розница: **1 266** руб.



ЗАКЛЮЧЕНИЕ МИНПРОМТОРГА

ПЕРЧАТКИ ТЕЙКЕР (TAKER) ВИНТЕР УТЕПЛЕННЫЕ ЯРС12087

ТР ТС 019/2011

Состав:
100% ПАН (акрил)

Наладонник:
спилок КРС

Утеплитель:
шерсть 50%, ПАН 50%

Особенности:

- Утеплитель не сваливается и сохраняет свою целостность и теплоизоляционные свойства после длительной эксплуатации.
- Плотный двойной напульсник.
- Наладонник из спилка КРС не дубеет после намокания и просушивания.

опт: **756** руб. розница: **996** руб.



ЗАКЛЮЧЕНИЕ МИНПРОМТОРГА

ПЕРЧАТКИ УТЕПЛЁННЫЕ ТЕЙКЕР (TAKER) ФРОСТ ЯРС19388

ТР ТС 019/2011

Состав:
верх — шерсть 50%, ПАН 50%

Утеплитель:
Шелтер микро 60 г/кв·м

Подкладка:
флис

Описание:

- Сочетание полушерстяного вязаного верха, флисовой подкладки, утеплителя Шелтер и плотного двойного напульсника обеспечивает высокие теплоизоляционные характеристики перчаток.

опт: **624** руб. розница: **741** руб.



ЗАКЛЮЧЕНИЕ МИНПРОМТОРГА

ПЕРЧАТКИ ТЕЙКЕР (TAKER) ВИНТЕР ЛАЙТ УТЕПЛЕННЫЕ ЯРС19510

ТР ТС 019/2011

Состав:
100% ПАН (акрил)

Утеплитель:
шерсть 50%, ПАН 50%

Особенности:

- Утеплитель не сваливается и сохраняет свою целостность и теплоизоляционные свойства после длительной эксплуатации.
- Плотный двойной напульсник.
- Подкладка прикреплена к верху перчаток на кончиках пальцев и по контуру напульсника.

опт: **480** руб. розница: **612** руб.



ПЕРЧАТКИ ТЕЙКЕР (TAKER) РУБИФРОСТ УТЕПЛЁННЫЕ ЯРС20979

ТР ТС 019/2011

Материал основы:
100% акрил

Класс вязки:
7

Особенности:

- Начёс создаёт тепло и максимальный комфорт внутри перчатки.
- Сигнальный цвет повышает безопасность работы в условиях плохой видимости.

цены уточняйте у менеджера



ЗАКЛЮЧЕНИЕ МИНПРОМТОРГА

ПЕРЧАТКИ ТЕЙКЕР (TAKER) КОМФОРТ ЯРС12091

Состав:
100% ПАН

Класс вязки:
10

Особенности:

- Перчатки могут использоваться в качестве утепляющих перчаток-вкладышей.
- Возможно использовать как и повседневные перчатки.
- Эластичная удлиненная манжета для комофрта.

опт: **156** руб. розница: **198** руб.



ЗАКЛЮЧЕНИЕ МИНПРОМТОРГА

ПЕРЧАТКИ ВЯЗАН. ДВОЙНЫЕ (УПАКОВКА 5 ПАР) ЯРС18583

Состав:
80% хлопок, 20% полиэфир

Цвет основы:
черный

Особенности:

- Универсальность применения, как вкладыш или самостоятельно.
- Удобная упаковка.
- Широкий спектр применения в условиях низких температур.

опт: **327** руб. розница: **384** руб.

СРЕДСТВА ЗАЩИТЫ РУК ОТ ПОНИЖЕННЫХ ТЕМПЕРАТУР С ПВХ ПОКРЫТИЕМ



ПЕРЧАТКИ МАНИПУЛА (MANIPULA) НОРДИК УТЕПЛЕННЫЕ ЯРС19984

ТР ТС 019/2011

Материал основы:
100% хлопок

Материал утеплителя:
пенополиуретан

Материал покрытия:
100% ПВХ

Вид покрытия:
полный

Особенности:

- Сплошное полимерное морозостойкое покрытие из ПВХ.
- Защищает от грубых механических воздействий и агрессивных жидкостей.
- Удлиненный манжет-крага позволяет мгновенно сбросить перчатку с руки без контакта с агрессивной средой.

опт: **1 362** руб. розница: **1 608** руб.



НОВИНКА

ПЕРЧАТКИ ФЛЕЙМ ПЛЮС УТЕПЛЕННЫЕ ЯРС22008

ТР ТС 019/2011, ГОСТ 12.4.252–2013

Основа:
многослойная основа (джерси, пенополиуретан, внешний слой — нетканый материал, обеспечивающий лучшее нанесение ПВХ) предохраняет руку от воздействий холода.

Покрытие:
«Песочное» финишное покрытие ПВХ делает уверенным захват любых предметов, в т.ч. промасленных и скользких, и обеспечивает стойкость к агрессивным химическим веществам.

Особенности:

- Удлиненная модель — 300 мм.
- Перчатки с ПВХ покрытием и термоизолирующей основой для использования при отрицательных температурах и защиты от химических опасных факторов.
- Анатомическая форма снижает усталость рук.
- Перчатки не теряют своей эластичности на холоде.
- Сигнальный яркий цвет улучшает концентрацию на выполняемой работе и повышает безопасность.

опт: **858** руб. розница: **1 008** руб.



НОВИНКА

ПЕРЧАТКИ ФЛЕЙМ УТЕПЛЁННЫЕ ЯРС23860

ТР ТС 019/2011, ГОСТ 12.4.252–2013

Основа:
многослойная основа (джерси, пенополиуретан, внешний слой — нетканый материал, обеспечивающий лучшее нанесение ПВХ) предохраняет руку от воздействий холода.

Покрытие:
«Песочное» финишное покрытие ПВХ делает уверенным захват любых предметов, в т.ч. промасленных и скользких, и обеспечивает стойкость к агрессивным химическим веществам.

Особенности:

- Перчатки с ПВХ покрытием и термоизолирующей основой для использования при отрицательных температурах и защиты от химических опасных факторов
- Мягкий трикотажный манжет обеспечивает надёжную фиксацию и защиту от попадания мусора и снега внутрь перчатки.
- Анатомическая форма снижает усталость рук.
- Перчатки не теряют своей эластичности на холоде.
- Особый яркий цвет повышенной визуализации улучшает концентрацию на выполняемой работе и повышает безопасность.

опт: **528** руб. розница: **588** руб.



ЗАКЛЮЧЕНИЕ МИНПРОМТОРГА

ПЕРЧАТКИ ТЕЙКЕР (TAKER) РУБИФРОСТ ПЛЮС УТЕПЛЁННЫЕ ЯРС20980

ТР ТС 019/2011

Материал основы:
100% акрил

Класс вязки:
7

Материал покрытия:
ПВХ

Вид покрытия:
точка (ладонь)

Особенности:

- Начёс создаёт тепло и максимальный комфорт внутри перчатки.
- Точечное пвх-покрытие облегчает захват скользких предметов.
- Сигнальный цвет повышает безопасность работы в условиях плохой видимости.

опт: **177** руб. розница: **228** руб.

СРЕДСТВА ЗАЩИТЫ РУК ОТ ПОНИЖЕННЫХ ТЕМПЕРАТУР С ЛАТЕКСНЫМ ПОКРЫТИЕМ



ЗАКЛЮЧЕНИЕ МИНПРОМТОРГА

ПЕРЧАТКИ ТЕЙКЕР (TAKER) СНЕГИРЬ УТЕПЛЕННЫЕ — ЯРС19963

ТР ТС 019/2011

Состав:
100% ПАН

Состав подкладки:
50% шерсть,50% ПАН

Класс вязки:
13 (внешний слой), 7 (внутренний слой)

Материал покрытия:
латекс

Вид покрытия:
рельефное, 3/4 покрытия площади перчатки (ладонь и пальцы)

Особенности:

- Полушерстяная подкладка с высоким содержанием шерсти обеспечивают высокие теплоизоляционные свойства перчаток.
- Специальная формула покрытия на основе натурального латекса сохраняет эластичность и целостность при температуре до минус 50 °С.
- Подкладка надежно прикреплена к верху перчаток на кончиках пальцев и по контуру напульсника.
- Надежное удержание предметов в руке благодаря рельефной нескользящей поверхности.

опт: **408** руб. розница: **438** руб.



ЗАКЛЮЧЕНИЕ МИНПРОМТОРГА

ПЕРЧАТКИ ТЕЙКЕР (TAKER) ХОЛД УТЕПЛЕННЫЕ — ЯРС12093

ТР ТС 019/2011

Тип:
утепленные с покрытием

Состав:
100% полиэфир

Утеплитель:
полиакрилонитрильная пряжа

Класс вязки:
10 (внешний слов), 7 (внутренний)

Покрытие:
вспененный латекс

Вид покрытия:
рельефное (ладонь и кончики пальцев)

Особенности:

- Прочный захват сухих и влажных предметов в условиях пониженных температур.
- Высокообъемный акрил, с эластичной манжетой и покрытием ладоней и пальцев натуральным латексом.

опт: **327** руб. розница: **396** руб.



ЗАКЛЮЧЕНИЕ МИНПРОМТОРГА

ПЕРЧАТКИ ТЕЙКЕР (TAKER) ОСЕНЬ УТЕПЛЕННЫЕ — ЯРС19965

ТР ТС 019/2011

Состав:
60% хлопок, 40% полиэфир

Состав подкладки:
трикотажный начес

Класс вязки:
10

Материал покрытия:
латекс

Вид покрытия:
рельефное (ладонь и кончики пальцев)

Особенности:

- Предназначены для работ с высокими механическими нагрузками.
- Специальная формула покрытия на основе натурального латекса сохраняет эластичность и целостность при температуре до минус 50 °С.
- Рельефное покрытие обеспечивает хорошее сцепление со скользкими поверхностями, гарантируя надежный хват.

опт: **255** руб. розница: **303** руб.



НОВИНКА

ПЕРЧАТКИ ФРИЗ ФОАМ УТЕПЛЕННЫЕ ЯРС22016

ТР ТС 019/2011

Состав:
100% акрил, начес с внутренней стороны.

Материал покрытия:
вспененный латекс

Вид покрытия:
ладонь и кончики пальцев

Цвет:
сигнальный лимонный

Особенности:

- Вспененное латексное покрытие защищает от контактного холода и обеспечивает крепкий хват влажных, скользких и обледенелых предметов.
- Особый яркий цвет улучшает концентрацию на выполняемой работе и повышает безопасность.

опт: **342** руб. розница: **402** руб.

СРЕДСТВА ЗАЩИТЫ РУК ОТ ПОНИЖЕННЫХ ТЕМПЕРАТУР С НИТРИЛЬНЫМ ПОКРЫТИЕМ



ЗАКЛЮЧЕНИЕ МИНПРОМТОРГА

ПЕРЧАТКИ ТЕЙКЕР (TAKER) РУСТИК УТЕПЛЕННЫЕ ЯРС199666

ТР ТС 019/2011

Тип:
утепленные

Материал покрытия:
нитрил

Состав:
полиэфир (внешний слой), акрил (внутренний слой)

Вид покрытия:
гладкое, 3/4 покрытия площади перчатки (ладонь и пальцы)

Класс вязки:
15 (внешний слой), 10 (внутренний слой)

Особенности:

- Утепление из полушерсти с начесом внутри хорошо сохраняет тепло.
- Высокая защита от масел в зоне покрытия.
- Перчатки подходят для работ с тяжелыми и габаритными предметами.

опт: **588** руб. розница: **678** руб.



НОВИНКА

ПЕРЧАТКИ ФРИЗ ПЛЮС УТЕПЛЕННЫЕ ЯРС22015

ТР ТС 019/2011

Состав:
нейлон (внешний слой), акрил с начёсом (внутренний слой).

Вид покрытия:
3/4 площади перчатки.

Материал покрытия:
вспененным (микропористый) нитрил черного цвета.

Особенности:

- Вспененный нитрил многократно улучшает показатели сцепления с поверхностью в любой среде.
- Отсутствует эффект набухания покрытия и его отслаивания при работе с промасленными поверхностями.
- Двойной оверлок с латексным кольцом обеспечивает превосходную фиксацию перчатки на запястье.

опт: **588** руб. розница: **696** руб.

СРЕДСТВА ЗАЩИТЫ РУК ОТ ПОНИЖЕННЫХ ТЕМПЕРАТУР ИЗ СПИЛКА



ПЕРЧАТКИ СПИЛКОВЫЕ УТЕПЛЁННЫЕ 99000903

ТР ТС 019/2011

Материал основы:
кожевенный спилок КРС

Тип манжеты:
краги

Толщина спилка, мм:
1,4 +/- 0,1

Длина, мм:
270

Утеплитель:
искусственный мех или акрил

Особенности:

- Утеплитель позволяет проводить длительные работы в условиях пониженных температур.
- Запястье оснащено резинкой. Обеспечивает надежную фиксацию.
- Двойные швы.

опт: **990** руб. розница: **990** руб.



ПЕРЧАТКИ СПИЛКОВЫЕ КОМБИНИРОВАННЫЕ УТЕПЛЁННЫЕ 99000905

ТР ТС 019/2011

Материал основы:
кожевенный спилок КРС

Утеплитель:
искусственный мех или акрил

Материал вставок:
смесовая ткань

Тип манжеты:
краги

Толщина спилка, мм:
1,4 +/- 0,1

Длина, мм:
270

Особенности:

- Утеплитель позволяет проводить длительные работы в условиях пониженных температур.
- Высокая стойкость к истиранию и разрыву.
- Рекомендованы для продолжительного ношения.

опт: **966** руб. розница: **966** руб.

ПЕРЧАТКИ СПЕЦИАЛИЗИРОВАННЫЕ



ЗАКЛЮЧЕНИЕ МИНПРОМТОРГА

ПЕРЧАТКИ АНТИВИБРАЦИОННЫЕ ТЕЙКЕР (TAKER) ВИБРОБОСС-Н ЯРС20654

ТР ТС 019/2011

Состав:
100% хлопок

Материал покрытия:
нитрил

Состав подкладки:
перфорированный полимер, дублированный флисом

Вид покрытия:
полный облив

Назначение:
защита от вибрации, НМС, КЩС (К50, Щ80), антистатичность

Особенности:

- Прочное герметичное химостойкое покрытие.
- Широкий спектр защитных свойств
- Запатентованная конструкция виброзащитного вкладыша исключает смещение из-под пальцев и снижает нагрузку с мускулатуры предплечья.

опт: **1 989** руб. розница: **2 484** руб.



ЗАКЛЮЧЕНИЕ МИНПРОМТОРГА

ПЕРЧАТКИ ТЕЙКЕР (TAKER) МИКРО ТАЧ ЯРС19962

ТР ТС 019/2011

Состав:
100% полиэфир

Цвет основы:
белый

Класс вязки:
15

Особенности:

- Высокая тактильная чувствительность.
- Токопроводящий материал на кончиках трех пальцев.

опт: **72** руб. розница: **78** руб.



НОВИНКА ЗАКЛЮЧЕНИЕ МИНПРОМТОРГА

ПЕРЧАТКИ АНТИСТАТИЧЕСКИЕ ТЕЙКЕР (TAKER) ДОМИНО ЯРС22982

ТР ТС 019/2011

Тип:
антистатические

Материалы основы:
Полиэфир 80%,
антистатическое волокно 20%

Класс вязки:
13

Вид покрытия:
без покрытия

Вес:
0.034 кг

Назначение:
Для работ требующих повышенной чувствительности и антистатических свойств СИЗ, а так же подходят для работ с сенсорными экранами

Защитные свойства:
Мп, Ми

Кратность упаковки:
минимальная 1 пара,
транспортная 150 пар (короб)

Особенности:

- Удельное поверхностное сопротивление перчаток соответствует требованиям п. 4.7. ТР ТС 019/2011 (ГОСТ 19616–74).
- Не снижают тактильную чувствительность.
- Перчатки позволяют управлять смартфоном или другими устройствами с ёмкостными экранами.

опт: **192** руб. розница: **240** руб.



НОВИНКА ЗАКЛЮЧЕНИЕ МИНПРОМТОРГА

ПЕРЧАТКИ АНТИСТАТИЧЕСКИЕ ТЕЙКЕР (TAKER) ДОМИНО 1/8 ЯРС22984

ТР ТС 019/2011

Тип:
антистатические

Материалы основы:
Полиэфир 80%, антистатическое волокно 20%

Класс вязки:
13

Вид покрытия:

на кончиках пальцев

Вес:
0.034 кг

Назначение:
Для работ требующих повышенной чувствительности и антистатических свойств СИЗ, а так же подходят для работ с сенсорными экранами

Защитные свойства:
Мп, Ми

Кратность упаковки:
минимальная 1 пара,
транспортная 150 пар (короб)

Особенности:

- Удельное поверхностное сопротивление перчаток соответствует требованиям п. 4.7. ТР ТС 019/2011 (ГОСТ 19616–74).
- Не снижают тактильную чувствительность.
- Частичное покрытие из латекса обеспечивает хорошее сцепление с рабочей поверхностью.
- Перчатки позволяют управлять смартфоном или другими устройствами с ёмкостными экранами.

опт: **216** руб. розница: **276** руб.

ПЕРЧАТКИ ДЛЯ ЗАЩИТЫ ОТ ХИМИЧЕСКИХ ВОЗДЕЙСТВИЙ И МИКРООРГАНИЗМОВ



ПЕРЧАТКИ МАНИПУЛА (MANIPULA) ХИМОПРЕН — ЯРС19967

ТР ТС 019/2011

Материал основы:
неопрен

Длина:
300 мм

Подкладка:
хлопковое напыление

Толщина:
0,75 мм

Особенности:

- Защита рук от химических факторов кислот с концентрацией до 80% и щелочей до 50%.
- Плотное хлопковое покрытие на внутренней поверхности для удобства надевания и использования, а также комфортной термоизоляции.
- Дополнительная стойкость к сложным эфирам.

опт: **720** руб. розница: **849** руб.



ПЕРЧАТКИ МАНИПУЛА (MANIPULA) СОЮЗ — ЯРС19990

ТР ТС 019/2011

Материал основы:
латекс, неопрен

Длина:
320 мм

Подкладка:
хлопковое напыление

Толщина:
0,70 мм

Особенности:

- Защита рук от химических факторов кислот с концентрацией до 80% и щелочей до 50%.
- Текстура рабочей поверхности «соты» обеспечивает отличный сухой и влажный захват.
- Неопреновая поверхность увеличивает механическую прочность.

опт: **468** руб. розница: **552** руб.



ПЕРЧАТКИ МАНИПУЛА (MANIPULA) ДИЗЕЛЬ — ЯРС19988

ТР ТС 019/2011

Материал основы:
нитрил

Длина:
330 мм

Подкладка:
хлопковое напыление

Толщина:
0,38 мм

Особенности:

- Защита рук от химических факторов кислот с концентрацией до 80% и щелочей до 50%.
- Безопасны для контакта с пищевыми продуктами.
- Текстура рабочей поверхности «ромб» обеспечивает отличный захват в масляных средах и увеличивает износостойкость перчатки.

опт: **465** руб. розница: **552** руб.



ПЕРЧАТКИ МАНИПУЛА (MANIPULA) ЦЕТРА — ЯРС19986

ТР ТС 019/2011

Материал основы:
латекс

Длина:
320 мм

Подкладка:
хлопковое напыление

Толщина:
0,75 мм

Особенности:

- Защита рук от химических факторов кислот с концентрацией до 80% и щелочей до 50%.
- Текстура рабочей поверхности «соты» обеспечивает отличный сухой и влажный захват.
- Перчатки прошли антибактериальную обработку.

опт: **384** руб. розница: **432** руб.



ПЕРЧАТКИ МАНИПУЛА (MANIPULA) БЛЕСК

ЯРС19987

ТР ТС 019/2011

Материал основы:
латекс

Длина:
300 мм

Подкладка:
хлопковое напыление

Толщина:
0,40 мм

Особенности:

- Защита рук от химических факторов кислот и щелочей с концентрацией до 50%.
- Безопасны для контакта с пищевыми продуктами.
- Имеют высокую устойчивость к моющим средствам.

опт: **168** руб. розница: **189** руб.



ПЕРЧАТКИ МАНИПУЛА (MANIPULA) КЩС-2

ЯРС19989

ТР ТС 019/2011

Материал основы:
нитрил

Длина:
300 мм

Подкладка:
хлопковое напыление

Толщина:
0,35 мм

Особенности:

- Защита рук от химических факторов кислот до 80% и щелочей с концентрацией до 50%.
- Безопасны для контакта с пищевыми продуктами.
- Текстура рабочей поверхности «ромб» обеспечивает отличный захват в масляных средах и увеличивает износостойкость перчатки.

опт: **192** руб. розница: **222** руб.



ПЕРЧАТКИ РЕЗИНО-ТЕХНИЧЕСКИЕ КЩС 2-Й ТИП

ЦО000099

ТР ТС 019/2011

Материал основы:
латекс

Длина:
280 мм

Толщина:
0,38 мм

Особенности:

- Защита рук от химических факторов кислот и щелочей с концентрацией до 20%.
- Предназначены для выполнения тонких работ, требующих повышенной чувствительности пальцев рук.
- Не вызывают аллергических реакций и раздражений.

опт: **111** руб. розница: **132** руб.



ПЕРЧАТКИ МАСЛОБЕНЗОСТОЙКИЕ

00000408

ТР ТС 019/2011

Материал основы:
нитрил

Длина:
330 мм

Подкладка:
хлопковое напыление

Толщина:
0,38 мм

Особенности:

- Легкие, эластичные, не ограничивают подвижность.
- Рельефная рабочая поверхность облегчает захват.
- Напыление из хлопка не допускает раздражения кожи рук.

опт: **264** руб. розница: **306** руб.



НОВИНКА

ПЕРЧАТКИ НИТРИЛЬНЫЕ УДЛИНЁННЫЕ ТАЙКЕР (TAKER) ДИПКЛИН ЯРС23727

ТР ТС 019/2011

Материал основы:
кистевая часть — хлопок, рукав — армированный химически стойкий ПВХ.

Материал покрытия кистевой части:
резина на основе бутадиен-нитрильного латекса.

Защитные свойства:
К 80, Щ 50, Нс, Нм, Ми, Мп.

Эксплуатационные уровни:
ГОСТ EN 388–2019: 4311X.

Цвет:
чёрный.

Длина:
70 см.

Особенности:

- Комфортная защита рук от кислот (К80), щёлочи (Щ50), нефти, нефтепродуктов и механических воздействий (истирание, порез)
- Для удобства сушки перчаток предусмотрены петли-вешалки.

опт: **990** руб. розница: **1 368** руб.



НОВИНКА ЗАКЛЮЧЕНИЕ МИНПРОМТОРГА

ПЕРЧАТКИ С ПВХ ПОКРЫТИЕМ УДЛИНЁННЫЕ, СЭНДИ ЛОНГ ЯРС23728

ТР ТС 019/2011

Материал:
100% ПВХ (поливинилхлорид)

Толщина:
на ладони — 1,6мм., на манжете — 1,50 мм., рукава — 0,39мм.

Защитные свойства:
Ми, Мп, Вн, Нс, Нм, Нл, К80, Щ40

Цвет:
синий

Длина:
720 мм. (320 мм. Перчатка, 400 мм. рукав).

Особенности

- На конце рукава встроена резинка, прочно фиксирующая рукав на одежде.
- Кисть перчатки обладает песочной текстурой для лучшего захвата сухих и влажных поверхностей.
- Высокая стойкость к кислотам и щелочам, маслам, нефти, бензину и ацетону.
- Остаётся комфортной и гибкой при пониженных температурах окружающей среды.

опт: **630** руб. розница: **828** руб.



НОВИНКА

ПЕРЧАТКИ РЕЗИНОВЫЕ БЫТОВЫЕ УДЛИНЁННЫЕ РОУЗ ЯРС22017

ТР ТС 019/2011

Материал основы:
латекс

Длина:
390 мм

Толщина:
0,6 мм

Назначение:
защита от растворов и воды

Особенности:

- Рифлёное покрытие для лучшего сцепления.
- Удлинённая манжета.
- Манжет не сползает с руки и держится плотно.

опт: **147** руб. розница: **171** руб.



ПЕРЧАТКИ РЕЗИНОВЫЕ БЫТОВЫЕ — Ц00001 00

ТР ТС 019/2011

Материал основы:
латекс

Длина:
320 мм

Толщина:
0,30 мм

Особенности:

- Защита рук моющих растворов и воды.
- Оптимальное решение для бытовых нужд.
- Не вызывают аллергических реакций и раздражений.

опт: **111** руб. розница: **129** руб.



НОВИНКА

ПЕРЧАТКИ РЕЗИНОВЫЕ БЫТОВЫЕ ЛОТОС — ЯРС22018

ТР ТС 019/2011

Материал основы:
латекс

Длина:
280 мм

Подкладка:
хлопковое напыление

Толщина:
0,40 мм

Особенности:

- Ладонь и пальцы имеют рифлёное покрытие («ромб») для лучшего сцепления. Перчатки имеют анатомическую форму для снижения усталости при работе, удобно облегают руку.
- Защита рук от химических факторов кислот и щелочей с концентрацией до 20%.

опт: **81** руб. розница: **96** руб.

ПЕРЧАТКИ СО СПИЛКОМ



ПЕРЧАТКИ КОМБИНИРОВАННЫЕ С КОЖЕЙ ОБЛЕГЧЁННЫЕ — ЯРС13476

ТР ТС 019/2011

Материал основы:
козья кожа

Тип манжеты:
манжета на велкро (липучка)

Материал вставок:
трикотаж

Длина, мм:
270

Толщина кожи, мм:
0,8

Особенности:

- Обеспечивают высокий комфорт благодаря высококачественной коже.
- Широкий спектр применения от работы с инструментом до вождения автомобиля.
- Для продолжительного ношения, когда требуется высокая чувствительность и низкая утомляемость.

опт: **492** руб. розница: **540** руб.



ПЕРЧАТКИ КОМБИНИРОВАННЫЕ СО СПИЛКОМ 99000924

ТР ТС 019/2011

Материал основы:
кожевенный спилок КРС

Материал вставок:
смесовая ткань

Толщина спилка, мм:
1,4

Подкладка:
флис (ладонь)

Тип манжеты:
крага

Длина, мм:
270

Особенности:

- Двойные швы.
- Полное покрытие спилком большого и указательного пальцев.
- Усиленная крага для дополнительной защиты запястья.

опт: **522** руб. розница: **606** руб.



ПЕРЧАТКИ МУСТАНГ СПИЛКОВЫЕ Д0000039

ТР ТС 019/2011

Материал основы и накладок::
кожевенный спилок КРС

Материал вставок:
смесовая ткань

Толщина спилка, мм:
1,2 +/- 0,2

Подкладка:
флис (ладонь)

Тип манжеты:
крага

Длина, мм:
270

Особенности:

- Двойные швы.
- Дополнительная накладка из спилка на ладонной части и большом пальце.
- Высокая стойкость к истиранию, разрыву и проколу, хорошая защита от пореза.

опт: **450** руб. розница: **528** руб.



ПЕРЧАТКИ СО СПИЛКОМ 00000421

ТР ТС 019/2011

Материал основы:
кожевенный спилок КРС

Материал вставок:
смесовая ткань

Толщина спилка, мм:
1,2 +/- 0,2

Подкладка:
флис (ладонь)

Тип манжеты:
крага

Длина, мм:
270

Особенности:

- Двойные швы.
- Полное покрытие спилком большого и указательного пальцев.
- Усиленная крага для дополнительной защиты запястья.

опт: **351** руб. розница: **414** руб.

СРЕДСТВА ЗАЩИТЫ РУК ОТ ПОНИЖЕННЫХ ТЕМПЕРАТУР ИЗ СПИЛКА



ПЕРЧАТКИ СПИЛКОВЫЕ УТЕПЛЁННЫЕ 99000903

ТР ТС 019/2011

Материал основы:
кожевенный спилок КРС

Тип манжеты:
краги

Толщина спилка, мм:
1,4 +/- 0,1

Длина, мм:
270

Утеплитель:
искусственный мех или акрил

Особенности:

- Утеплитель позволяет проводить длительные работы в условиях пониженных температур.
- Запястье оснащено резинкой. Обеспечивает надёжную фиксацию.
- Двойные швы.

опт: **990** руб. розница: **990** руб.



ПЕРЧАТКИ СПИЛКОВЫЕ КОМБИНИРОВАННЫЕ УТЕПЛЁННЫЕ 99000905

ТР ТС 019/2011

Материал основы:
кожевенный спилок КРС

Утеплитель:
искусственный мех или акрил

Материал вставок:
смесовая ткань

Тип манжеты:
краги

Толщина спилка, мм:
1,4 +/- 0,1

Длина, мм:
270

Особенности:

- Утеплитель позволяет проводить длительные работы в условиях пониженных температур.
- Высокая стойкость к истиранию и разрыву.
- Рекомендованы для продолжительного ношения.

опт: **966** руб. розница: **966** руб.



НОВИНКА

ПЕРЧАТКИ СПИЛКОВЫЕ ДОКЕР ЗИМА УТЕПЛЁННЫЕ ЯРС22201

ТР ТС 019/2011

Материал основы:
Спилок

Особенности:

- Сшиты из спилка КРС и плотной ткани ярко-зелёного цвета.
- Дополнительные накладки в районе ногтевых пластин и костяшек тыльной стороны ладони защищают эти места от травм.
- Перчатка усилена защитным наладонником из спилка зеленого цвета на ладони, а так же большом и указательных пальцах.
- Прорезиненный манжет-краги надёжно защищает запястья от внешних повреждений.

опт: **786** руб. розница: **936** руб.

РУКАВИЦЫ ПРЕМИУМ КЛАССА



НОВИНКА | ЗАКЛЮЧЕНИЕ МИНПРОМТОРГА

РУКАВИЦЫ УТЕПЛЁННЫЕ ТЕЙКЕР (TAKER) ПРЕМИУМ ИЗ КОЖИ КОМБИНИРОВАННЫЕ

ЯРС23786

ТР ТС 019/2011

Материал:
водоотталкивающая кожа КРС, полиэфир с ВО покрытием.

Утеплитель:
высокотехнологичный синтетический материал Шелтер Микро 200 г/кв.м.

Подкладка:
флис.

Особенности:

- Анатомическая форма обеспечивает максимальное удобство для работы и активного отдыха.
- Кожа высокого качества, прочная и эластичная, защищает от механических воздействий и не боится влаги.
- Флисовая подкладка сочетании с 200-граммовым утеплителем «Шелтер микро» и двухслойным акриловым напульсником гарантируют защиту от холода при температуре воздуха до минус 50 градусов.
- Яркая расцветка и световозвращающие элементы для увеличения видимости работников в тёмное время суток.
- Тёплые и удобные рукавицы класса люкс — соответствуют современным требованиям, предъявляемым к СИЗ рук: высокие защитные свойства, современный дизайн, малая масса, практичность использования.

опт: **2 649** руб. розница: **3 498** руб.



НОВИНКА | ЗАКЛЮЧЕНИЕ МИНПРОМТОРГА

РУКАВИЦЫ УТЕПЛЁННЫЕ ТЕЙКЕР (TAKER) ПРЕМИУМ ЛОНГ ИЗ КОЖИ КОМБИНИРОВАННЫЕ

ЯРС23787

ТР ТС 019/2011

Материал:
водоотталкивающая кожа КРС, полиэфир с ВО покрытием.

Подкладка:
флис.

Утеплитель:
высокотехнологичный синтетический материал Шелтер Микро 200 г/кв.м.

Особенности:

- Удлинённая крага с кулиской.
- Анатомическая форма обеспечивает максимальное удобство для работы и активного отдыха.
- Кожа высокого качества, прочная и эластичная, защищает от механических воздействий и не боится влаги.
- Флисовая подкладка сочетании с 200-граммовым утеплителем «Шелтер микро» гарантируют защиту от холода при температуре воздуха до минус 50 градусов.
- Удлинённая крага, которую можно натянуть на рукав куртки, позволяет исключить попадание снега.
- Яркая расцветка и световозвращающие элементы для увеличения видимости работников в тёмное время суток.
- Тёплые и удобные рукавицы класса люкс — соответствуют современным требованиям, предъявляемым к СИЗ рук: высокие защитные свойства, современный дизайн, малая масса, практичность использования.

опт: **2 649** руб. розница: **3 498** руб.



НОВИНКА ЗАКЛЮЧЕНИЕ МИНПРОМТОРГА

РУКАВИЦЫ УТЕПЛЁННЫЕ ТЕЙКЕР (TAKER) ПРОСТОР 3 ИЗ НАТУРАЛЬНОЙ КОЖИ ТРЕХПАЛЫЕ

ЯРС23726

ТР ТС 019/2011

Материал:
водоотталкивающая кожа КРС.

Подкладка:
флис.

Утеплитель:
высокотехнологичный синтетический материал Шелтер Микро 200 г/кв.м.

Особенности:

- Анатомическая форма обеспечивает максимальное удобство для работы и активного отдыха. 3-х палая конструкция позволяет уверенно держать инструмент, рацию, спортивный инвентарь, телефон.
- Кожа высокого качества, прочная и эластичная, защищает от механических воздействий и не боится влаги.
- Флисовая подкладка сочетании с 200-граммовым утеплителем «Шелтер микро» и двухслойным акриловым напульсником гарантируют защиту от холода при температуре воздуха до минус 50 градусов.
- Световозвращающий кант для увеличения видимости работников в тёмное время суток.

опт: **3 288** руб. розница: **3 990** руб.



НОВИНКА ЗАКЛЮЧЕНИЕ МИНПРОМТОРГА

РУКАВИЦЫ УТЕПЛЁННЫЕ ТЕЙКЕР (TAKER) ПРОСТОР ИЗ НАТУРАЛЬНОЙ КОЖИ

ЯРС23785

ТР ТС 019/2011

Материал:
водоотталкивающая кожа КРС.

Подкладка:
флис.

Утеплитель:
высокотехнологичный синтетический материал Шелтер Микро 200 г/кв.м.

Особенности:

- Анатомическая форма обеспечивает максимальное удобство для работы и активного отдыха.
- Кожа высокого качества, прочная и эластичная, защищает от механических воздействий и не боится влаги.
- Флисовая подкладка сочетании с 200-граммовым утеплителем «Шелтер микро» и двухслойным акриловым напульсником гарантируют защиту от холода при температуре воздуха до минус 50 градусов.
- Световозвращающий кант для увеличения видимости работников в тёмное время суток.

опт: **3 288** руб. розница: **3 990** руб.

РУКАВИЦЫ РАБОЧИЕ



РУКАВИЦЫ СУКОННЫЕ 00000513

ТР ТС 019/2011

Материал:
100% шинельное сукно

Вес:
152 гр

Особенности:

- Размер подходит для большинства пользователей.
- Высокая износостойкость благодаря прочному материалу.
- Подходят для контакта с нагретыми поверхностями.

опт: **210** руб. розница: **234** руб.



РУКАВИЦЫ БРЕЗЕНТОВЫЕ 00000507

ТР ТС 019/2011

Материал:
огнестойкий брезент

Вес:
90 гр

Плотность:
460 г/кв·м

Особенности:

- Двойной наладонник.
- Защита от искр при сварочных работах.
- Высокая износостойкость.

опт: **84** руб. розница: **96** руб.



РУКАВИЦЫ С БРЕЗЕНТОВЫМ НАЛАДОННИКОМ 00000511

ТР ТС 019/2011

Материал:
100% хлопок

Плотность:
460 г/кв·м

Плотность:
235 г/кв·м

Вес:
85 гр

Материал накладки:
брезент

Особенности:

- Прочный материал наладонника.
- Дышащая ткань основы.
- Высокая износостойкость.

опт: **75** руб. розница: **90** руб.



РУКАВИЦЫ ХЛОПОК С ПВХ НАПЫЛЕНИЕМ 00000520

ТР ТС 019/2011

Материал:
100% хлопок

Вес:
70 гр

Плотность:
235 г/кв·м

Материал накладки:
ПВХ, точка

Особенности:

- Нескользящий материал напыления.
- Дышащая ткань основы.
- Высокая износостойкость.

опт: **72** руб. розница: **84** руб.

РУКАВИЦЫ РАБОЧИЕ УТЕПЛЕННЫЕ



РУКАВИЦЫ МЕХОВЫЕ РАБОЧИЕ КРЫТЫЕ ТКАНЬЮ ДИАГОНАЛЬ ЯРС17281

ТР ТС 017/2011

Материал:
100% хлопок, тип Диагональ

Утеплитель:
натуральный мех

Плотность:
220 г/кв·м

Вес:
250 гр

Особенности:

- Водоотталкивающая пропитка.
- Высокая износостойкость благодаря прочному материалу.
- Надёжная защита от холода

опт: **942** руб. розница: **1 044** руб.



РУКАВИЦЫ НА ИСКУССТВЕННОМ МЕХУ 00000510

ТР ТС 019/2011

Материал:
100% хлопок

Утеплитель:
ватин (2 слоя)

Плотность:
200 г/кв·м

Вес:
146 гр

Особенности:

- Размер подходит для большинства пользователей.
- Искусственный мех хорошо сохраняет тепло.
- Для работ на открытом пространстве и в неотапливаемых помещениях.

опт: **195** руб. розница: **252** руб.



РУКАВИЦЫ УТЕПЛЁННЫЕ 00000514

ТР ТС 019/2011

Материал:
100% хлопок,

Утеплитель:
ватин (2 слоя)

Плотность:
200 г/кв·м

Вес:
163 гр

Особенности:

- Размер подходит для большинства пользователей.
- Двуслойный ватин позволяет сохранить тепло.
- Для работ на открытом пространстве и в неотапливаемых помещениях.

опт: **123** руб. розница: **156** руб.



РУКАВИЦЫ УТЕПЛЁННЫЕ С БРЕЗЕНТОВЫМ НАЛАДОННИКОМ 00000516

ТР ТС 019/2011

Материал:
100% хлопок

Плотность:
460 г/кв·м

Плотность:
235 г/кв·м

Утеплитель:
ватин (2 слоя)

Материал накладки:
брезент

Вес:
196 гр

Особенности:

- Прочный материал наладонника.
- Двуслойный ватин позволяет сохранить тепло.
- Высокая износостойкость.

опт: **129** руб. розница: **162** руб.

ДЕРМАТОЛОГИЧЕСКИЕ СРЕДСТВА ИНДИВИДУАЛЬНОЙ ЗАЩИТЫ

АРМАКОН®
НАУЧНО-ИССЛЕДОВАТЕЛЬСКИЙ ЦЕНТР ПО РАЗРАБОТКЕ БЕЗОПАСНЫХ СРЕДСТВ ЗАЩИТЫ КОЖИ



ЗАКЛЮЧЕНИЕ МИНПРОМТОРГА

КРЕМ ЗАЩИТНЫЙ ГИДРОФИЛЬНЫЙ СЕРВОЛИН, 100 МЛ

ЯРС22543

ТР ТС 019/2011, ГОСТ 31460–2012

Назначение:

- Защита кожи рук от воздействия водонерастворимых материалов и веществ (стекловолокна, мазут, смолы, краска, сажа, технические масла, растворители, нефтепродукты)

Особенности:

- Наносится на кожу перед работой.
- Не оставляет отпечатков на рабочих поверхностях.
- Не содержит аллергенов.

опт: **156** руб. розница: **180** руб.



ЗАКЛЮЧЕНИЕ МИНПРОМТОРГА

КРЕМ ЗАЩИТНЫЙ УНИВЕРСАЛЬНЫЙ ДЭ-12, 100 МЛ

ЯРС22545

ТР ТС 019/2011, ГОСТ 31460–2012

Описание:

- Предназначен для защиты кожи при попеременном воздействии водорастворимых (водных растворов кислот, щелочей, извести, цемента, дезинфицирующих средств, удобрений) и водонерастворимых (растворителей, технических масел, красок, нефтепродуктов) материалов и веществ.

Особенности:

- Наносится на кожу перед работой.
- Гипоаллергенный: максимально снижен риск возникновения аллергических реакций.

опт: **156** руб. розница: **180** руб.



ЗАКЛЮЧЕНИЕ МИНПРОМТОРГА

КРЕМ ЗАЩИТНЫЙ ГИДРОФОБНЫЙ СЕРВОЛИН ПРОТЕКТ, 100 МЛ

ЯРС22544

ТР ТС 019/2011, ГОСТ 31460–2012

Описание:

- Предназначен для защиты кожи при работе с водными растворами кислот, солей, щелочей, известью, цементом, удобрениями, дезинфицирующими средствами, СОЖ и другими водорастворимыми рабочими материалами и веществами; при работе в резиновых и полимерных перчатках.

Особенности:

- Наносится на кожу перед работой.
- Гипоаллергенный: максимально снижен риск возникновения аллергических реакций.

опт: **156** руб. розница: **180** руб.



ЗАКЛЮЧЕНИЕ МИНПРОМТОРГА

СПРЕЙ ДЛЯ НОГ ДЕЗОДОРИРУЮЩИЙ (СНИЖЕНИЕ ПОТООБРАЗОВАНИЯ, ПРОТИВОГРИБКОВЫЙ, АНТИБАКТЕРИАЛЬНЫЙ) АРМОФИТ, 100 МЛ.

ЯРС23503

ТР/ТС 019/2011

Описание:

- Предназначен для устранения повышенного потоотделения, неприятного запаха ног, профилактики грибковых заболеваний при ношении рабочей, специальной и другой закрытой обуви.
- Содержит увлажняющие, ухаживающие, восстанавливающие кожу компоненты, которые помогают бороться с дерматозами различной этиологии, снимают воспаления и обладают антисептическим эффектом.
- Спрей обеспечивает длительный освежающий и дезодорирующий эффект, обладает пролонгированным антимикробным действием.

опт: **228** руб. розница: **234** руб.



ЗАКЛЮЧЕНИЕ МИНПРОМТОРГА

КРЕМ ЗАЩИТНЫЙ ВЕЛУМ ФРОСТ, 100 МЛ

ЯРС22546

ТР ТС 019/2011, ГОСТ 31460–2012

Описание:

- Предназначен для защиты кожи при работе в условиях пониженных температур, ветра, снега и других неблагоприятных погодных условий.

Особенности:

- Крем сохраняет свои органолептические и физико-химические свойства при замораживании и нагревании от -60 °С до +40 °С.
- Благодаря сбалансированному сочетанию восков и жиров, наносится легко и в небольшом количестве.

опт: **210** руб. розница: **234** руб.



ЗАКЛЮЧЕНИЕ МИНПРОМТОРГА

ПАСТА ОЧИЩАЮЩАЯ ЛАЙМЕКС, 200 МЛ

ЯРС22540

ТР ТС 019/2011, ГОСТ 31696–2012.

Описание:

- Паста для очистки кожи от трудноудаляемых загрязнений (с натуральным абразивом). Очищает кожу от нефтепродуктов, масел, металлической пыли, графита, смазочных веществ, масляных красок, битума, сажи и пр., а также нейтрализует неприятные запахи с кожи.

Особенности:

- Абразив получен с помощью современной вакуумной технологии, исключающей образование острых частиц.
- Паста содержит комплекс смягчающих и увлажняющих компонентов.

опт: **186** руб. розница: **216** руб.



ЗАКЛЮЧЕНИЕ МИНПРОМТОРГА

СРЕДСТВО РЕПЕЛЛЕНТНОЕ КАМАРА, 100 МЛ

ЯРС23612

ГОСТ 59073–2020, ТР/ТС 019/2011

Описание:

- Предназначен для защиты от нападения кровососущих насекомых (комаров, мокрецов, москитов, мошки, слепней, блох) при нанесении на кожу.
- Относится к высшей категории эффективности репеллентных средств, время защитного действия от насекомых — более 4 ч.
- Входящий в состав комплекс Armakon® MosqiBar поддерживает максимальную эффективность реппеллента в течение всего срока защитного действия, увлажняет кожу, сохраняет её от пересушивания, способствует образованию защитной плёнки.

опт: **222** руб. розница: **246** руб.



ЗАКЛЮЧЕНИЕ МИНПРОМТОРГА

СРЕДСТВО ОЧИЩАЮЩЕЕ ЦИТРОЛИН, 200 МЛ

ЯРС23502

ТР/ТС 019/2011

Описание:

- Обеспечивает мягкую очистку кожи от технических
- загрязнений: нефтепродуктов, масел, копоти, жира, угольной, графитовой, металлической пыли и т.п
- Содержит инактиваторы, блокирующие вредное
- воздействие солей тяжёлых металлов и химических раздражителей, увлажняющие и ухаживающие компоненты. Не содержит абразива.
- При смывании не вызывает ощущения сухости и стянутости кожи.
- Возможно применение без воды.
- Подходит для частого применения.

опт: **156** руб. розница: **198** руб.



ЗАКЛЮЧЕНИЕ МИНПРОМТОРГА

СРЕДСТВО РЕПЕЛЛЕНТНОЕ КАМАРА АНТИКЛЕЩ, 100 МЛ

ЯРС23610

ГОСТ 59073–2020, ТР/ТС 019/2011

Описание:

- Предназначен для защиты от нападений клещей и кровососущих насекомых: комаров, мокрецов, москитов, мошки, слепней, блох, иксодовых клещей (переносчиков возбудителей клещевого
- энцефалита и болезни Лайма).
- Время защитного действия: при нанесении на кожу от насекомых — более 4 (четырёх) часов., при нанесении на одежду: — от насекомых — до 30 суток; от клещей — до 5 суток.

опт: **258** руб. розница: **294** руб.



ЗАКЛЮЧЕНИЕ МИНПРОМТОРГА

КРЕМ ВОССТАНАВЛИВАЮЩИЙ ВЕЛУМ, 100 МЛ

ЯРС22541

ТР ТС 019/2011, ГОСТ 31460–2012

Описание:

- Предназначен для глубокого ухода за кожей, подверженной профессиональным стрессам (контакт с водорастворимыми, водонерастворимыми и комбинированными загрязнителями) и негативному влиянию окружающей среды (ветер, снег, низкие температуры).

Особенности:

- Рекомендован к применению профпатолагами.

опт: **168** руб. розница: **198** руб.



ЗАКЛЮЧЕНИЕ МИНПРОМТОРГА

ПАСТА ОЧИЩАЮЩАЯ ТОПХЭНД, 200 МЛ

ЯРС23611

ТР/ТС 019/2011

Описание:

- Для очистки кожи от особо устойчивых загрязнений (масляные, типографские и нитрокраски, лаки, смолы, клей, битум, монтажная пена и пр.) и нейтрализации запахов с кожи.
- Средство высшей категории эффективности относительно особо устойчивых загрязнений по ГОСТ Р 12.4.303–2018.
- Обеспечивает глубокое щадящее очищение кожи за счёт сбалансированной комбинации мягких эфирных кислородосодержащихрастворителей.
- Подходит для частого применения.

опт: **249** руб. розница: **294** руб.



АНТИСЕПТИК АРМАКОН ГАРДИКОН ГЕЛЬ, 100МЛ

ЯРС23659

ТУ 9392–014–99195003–2011, ГОСТ 12.1.007–76, ТР/ТС 019/2011

Описание:

- Для быстрой дезинфекции кожи без использования воды, для профилактики заболеваний на рабочем месте, при нахождении рабочего места удаленно от стационарно-бытовых узлов, при работе с бактериально опасными средами.
- Активность: в отношении грамотрицательных и грамположительных бактерий (включая микобактерии туберкулёза), вирусов (включая гепатиты), грибов (грибы рода Кандида и Трихофитий).
- Не содержит силиконов, красителей, парабенов, консервантов.
- Не сушит кожу, оставляет ощущение свежести.

опт: **198** руб. розница: **261** руб.



ЗАКЛЮЧЕНИЕ МИНПРОМТОРГА

ВОССТАНАВЛИВАЮЩИЙ ГЕЛЬ-БАЛЬЗАМ РЕМЕТИН, 100 МЛ

ЯРС23549

ТР ТС 019/2011, ГОСТ 31695–2012

Описание:

- Эффективно устраняет последствия укусов насекомых, контакта с крапивой и медузами, солнечных и других термических ожогов первой степени. Снимает зуд от укусов, обладает длительным охлаждающим и освежающим действием.
- Активные вещества: специальный сбалансированный комплекс Armakon® PureSoft, который оказывает успокаивающее действие на кожу в месте укуса или ожога, устраняет зуд и раздражение.
- Средство хорошо распределяется и быстро впитывается, не оставляет ощущение липкости.
- Может применяться многократно.

опт: **153** руб. розница: **198** руб.



ЗАКЛЮЧЕНИЕ МИНПРОМТОРГА

МЫЛО ЖИДКОЕ ПЕННОЕ ОЛИВИН, 1Л

ЯРС22542

ТР ТС 019/2011, ГОСТ 31696–2012

Описание:

- Предназначено для очищения кожи от легких производственных загрязнений и защитных кремов.
- Содержит инактиваторы, нейтрализующие вредное воздействие солей тяжелых металлов и химических раздражителей.

Особенности:

- Дозируется в виде пены через специальный дозатор.
- Рекомендовано для мест с высокой посещаемостью.
- Экономично — картридж объемом 1 л по длительности использования сопоставим с 5 л жидкого мыла.

опт: **951** руб. розница: **1 239** руб.



КРЕМ ЭЛЕН ЗАЩИТНЫЙ ОТ ОБМОРОЖЕНИЯ И ОБВЕТРИВАНИЯ НА БЕЗВОДНОЙ ОСНОВЕ, 100 МЛ

ЯРС17442

Описание:

- Крем от мороза (формула без воды) предназначен для защиты кожи рук и лица от неблагоприятного воздействия низких температур и сильного ветра. Рекомендуется для работающих на открытом воздухе при температуре до минус 45ºС

опт: **138** руб. розница: **186** руб.



СПРЕЙ ДЛЯ ЗАЩИТЫ КОЖИ НОГ ОТ ПОВЫШЕННОГО ПОТООТДЕЛЕНИЯ ЭЛЕН, 100 МЛ

ЯРС24079

ТР ТС 019/2011

Описание:

- Предназначен для устранения повышенного потоотделения и запаха ног, профилактики грибковых заболеваний кожи и ногтей при длительном нахождении в закрытой обуви.

опт: **126** руб. розница: **162** руб.



КРЕМ ЭЛЕН ЗАЩИТНЫЙ ГИДРОФИЛЬНЫЙ, 100 МЛ

ЯРС03979

Описание:

- Предназначен для защиты кожи рук от воздействия водонерастворимых материалов и веществ (стекловолокно, мазут, производственная пыль, промышленные смолы, лакокрасочные материалы, сажа, технические масла и смазки, органические растворители, нефтепродукты и сырая нефть).
- Крем облегчает очистку рук после работы с этими материалами.

опт: **48** руб. розница: **60** руб.



СПРЕЙ ЭЛЕН РЕПЕЛЛЕНТ ОТ КРОВОСОСУЩИХ НАСЕКОМЫХ, 100 МЛ

ЯРС13467

Спрей-репеллент широкого спектра действий, предназначен для защиты людей от кровососущих насекомых (иксодовых клещей , комаров, мокрецов, москитов, мошек, слепней, блох, и др.) и относится к высшей категории эффективности.

Свойства:
Благодаря сбалансированному составу из действующего вещества ДЭТА 30% и масла пихты, спрей эффективно и надолго защищает от укусов кровососущих насекомых. Масло авокадо и экстракт ромашки обладают ранозаживляющими, антигрибковыми, антивирусными и бактерицидными свойствами. Спрей легко наносится, не оставляет следов на одежде. Действует более 4(четырех) часов. При нанесении на одежду: от насекомых — до 30 суток; от клещей — до 5 суток.

Объём:
100 мл

опт: **138** руб. розница: **162** руб.



КРЕМ ЭЛЕН РЕГЕНЕРИРУЮЩИЙ И ВОССТАНАВЛИВАЮЩИЙ, 100 МЛ

ЯРС03976

Описание:

- Предназначен для восстановления кожи после работы с агрессивными средами или при повреждениях кожи.

опт: **48** руб. розница: **60** руб.



ПАСТА ЭЛЕН ОЧИЩАЮЩАЯ

А. ЯРС03977 В. ЯРС10427

Описание:

- Очищающая паста предназначена для удаления с рук различных бытовых и производственных загрязнений, таких как: смазочные материалы, нефтепродукты, химические смеси, машинные масла, растворы и бытовая химия, жиры.

Объём:
100 мл, 200 мл
*указана цена за 100 мл, 200 мл

А. опт: **48** руб. розница: **60** руб.

В. опт: **78** руб. розница: **99** руб.



КРЕМ ЭЛЕН ЗАЩИТНЫЙ ГИДРОФОБНЫЙ, 100 МЛ

ЯРС03978

Описание:

- Крем предназначен для защиты рук от воздействия вредных производственных факторов на водорастворимой основе (моющие и дезинфицирующие средства, растворы цемента, извести, кислот, щелочей, солей, эмульсии на водной основе и др.).
- Рекомендуется использовать при работе в резиновых перчатках или перчатках из полимерных материалов, а также при работе в условиях повышенной влажности.

опт: **48** руб. розница: **60** руб.



КРЕМ ЭЛЕН ЗАЩИТНЫЙ СИЛИКОНОВЫЙ, 100 МЛ

ЯРС03975

Описание:

- Применяют для защиты рук от вредных воздействий внешних факторов и среды — нефтепродуктов, смазочных материалов, различных химических смесей, масел, растворов, бытовой химии.
- Крем защищает руки от обветривания, обморожения, влияния сырости и влаги.

опт: **48** руб. розница: **60** руб.



КРЕМ-БАЛЬЗАМ ЭЛЕН ПОСЛЕ УКУСОВ НАСЕКОМЫХ, 100 МЛ

ЯРС20697

ТР ТС 019/2011

Описание:

- Крем-бальзам предназначен для снятия воспаления и восстановления кожи после укусов насекомых, контакта с крапивой, солнечных и других термических ожогов.
- Не содержит аллергенов, подходит для чувствительной кожи.

опт: **81** руб. розница: **96** руб.



ПРЕДЛОЖЕНИЕ ОГРАНИЧЕНО

ДОЗАТОР НАСТОЛЬНЫЙ ДЛЯ АНТИСЕПТИКА

ЯРС17726

Не подлежит обязательной сертификации

Описание:

- Флакон в комплекте с нажимным дозатором для дезинфицирующих средств. Может быть использован для жидкого мыла.

Объём:
1000 мл

Размер (ВхШхД):
203х84х84 мм

опт: **9** руб. розница: **9** руб.



КРЕМ ЭЛЕН ДЛЯ ЗАЩИТЫ ОТ УФ ИЗЛУЧЕНИЯ SPF 30 КОМБИНИРОВАННОГО ДЕЙСТВИЯ, 100 МЛ

ЯРС17441

ТР ТС 019/2011

Описание:

- Защита от УФ-излучения диапазонов А, В и С. Степень защиты SPF 30. Содержит питательные вещества для восстановления кожи.

опт: **78** руб. розница: **96** руб.



ПРЕДЛОЖЕНИЕ ОГРАНИЧЕНО

ДОЗАТОР НАСТЕННЫЙ ДЛЯ АНТИСЕПТИКА

ЯРС17707

Описание:

- Локтевой настенный дозатор для антисептических средств.
- Оснащен держателем и флаконом на 1000 мл (без антисептика). Для емкостей с горлышком диаметром 24 и 28мм, крепеж в комплекте.

Размер:
(ВхШхД): 270х175х90 мм

Материал:
металл

Цвет покрытия:
черная шагрень

опт: **48** руб. розница: **48** руб.



ЗАЩИТА ГОЛОВЫ

uvex



НОВИНКА

КАСКА УВЕКС (UVEX) ФЕОС B-WR — ЯРС24135

ТР ТС 019/2011

A. белый арт. 9772030
B. черный арт. 9772930

Цвет:
белый, чёрный

Материал корпуса:
полиэтилен

Рабочий диапазон температур, °С:
от –50 до +50

Регулировка размера головы, см:
52–61

Вес:
390 г

Регулировка оголовья:
храповый механизм

Подбородочный ремешок:
нет

Особенности:

- Вентиляционные отверстия Климазон обеспечивают оптимальную циркуляцию воздуха. Оголовье имеет кожаную сменную прокладку. Срок хранения 8 лет.

A.	опт: **2 670** руб.	розница: **3 300** руб.
B.	опт: **2 670** руб.	розница: **3 300** руб.

uvex



НОВИНКА ЗАКЛЮЧЕНИЕ МИНПРОМТОРГА

КАСКА РОСОМЗ АБСОЛЮТ ПРЕСТИЖ RAPID С ХРАПОВЫМ МЕХАНИЗМОМ — ЯРС22314

РОСОМЗ®



ТР ТС 019/2011

Материал корпуса:
полипропилен с козырьком из PC

Цвет:
белый

Материал оголовья:
текстильный материал

Рабочий диапазон температур, °С:
от –50 до +50

Крепление оголовья:
8 точек

Вес:
436 г

Регулировка размера головы, см:
52–65

Регулировка оголовья:
храповый механизм

Подбородочный ремешок:
да

Особенности:

- Внутренняя оснастка крепится к корпусу в 8 точках.
- Крепление для фонаря и очков, наушников.
- Заглушки вентиляционных отверстий изготовлены из материала, чувствительного к УФ–излучению, изменяют окраску от ярко-красного до бледно-красного цвета информируя пользователя об окончании срока службы каски.
- Увеличенное внутреннее пространство и более глубокая посадка каски на голове пользователя.
- Разработана специально для ношения с зимними головными уборами, утепленными подшлемниками

опт: **2 100** руб. розница: **2 472** руб.

РОСОМЗ®





ЗАКЛЮЧЕНИЕ МИНПРОМТОРГА | ДЛЯ РАБОТЫ НА ВЫСОТЕ

КАСКА РОСОМЗ ЭЛЬБРУС RAPID С ХРАПОВЫМ МЕХАНИЗМОМ ЯРС22322

ТР ТС 019/2011

Материал корпуса:
полипропилен Termotek

Материал оголовья:
текстильный материал

Крепление оголовья:
6 точек

Регулировка размера головы, см:
52–65

Регулировка оголовья:
храповый механизм

Подбородочный ремешок:
да

Цвет:
белый, сигнально-зеленый

Рабочий диапазон температур, °С:
от –50 до +50

Вес:
351 г

Особенности:

- Укороченный козырёк не ограничивает обзор.
- УФ-индикатор износа.
- Лёгкий вес при высоких защитных свойствах.

опт: **810** руб. розница: **1 140** руб.

РОСОМЗ®



ЗАКЛЮЧЕНИЕ МИНПРОМТОРГА

КАСКА РОСОМЗ БИОТ РАПИД С ХРАПОВЫМ МЕХАНИЗМОМ ЯРС11551

ТР ТС 019/2011

Материал корпуса:
полипропилен Termotrek

Регулировка размера головы, см:
52–65

Регулировка оголовья:
храповый механизм

Подбородочный ремешок:
да

Цвет:
белый, синий, оранжевый, зеленый, желтый, красный

Рабочий диапазон температур, °С:
от –30 до +50

Вес:
328 г

Особенности:

- Внутренняя оснастка крепится к корпусу в 8 точках.
- Подбородочный ремень с обтюратором из вспененного материала.
- Наличие УФ — индикаторов для определения износа каски.

опт: **990** руб. розница: **1 380** руб.

РОСОМЗ®



ЗАКЛЮЧЕНИЕ МИНПРОМТОРГА

КАСКА РОСОМЗ СОМЗ-55 ФАВОРИТ ТРЕК РАПИД С ХРАПОВЫМ МЕХАНИЗМОМ ЯРС01363

ТР ТС 019/2011

Материал корпуса:
полипропилен Termotrek

Регулировка размера головы, см:
52–65

Крепление оголовья:
6 точек

Регулировка оголовья:
храповый механизм

Подбородочный ремешок:
да

Цвет:
белый, синий, оранжевый, зеленый, желтый, красный

Рабочий диапазон температур, °С:
от –30 до +50

Вес:
328 г

Особенности:

- Универсальные пазы для крепления наушников и щитков.
- Плавная регулировка оголовья.
- Подбородочный ремень с обтюратором.

опт: **480** руб. розница: **594** руб.

РОСОМЗ®



ЗАКЛЮЧЕНИЕ МИНПРОМТОРГА

КАСКА РОСОМЗ СОМЗ-55 ФАВОРИТ 99000288

ТР ТС 019/2011

Материал корпуса:
полипропилен Termotrek

Регулировка размера головы, см:
52–65

Крепление оголовья:
6 точек

Регулировка оголовья:
ленточная

Подбородочный ремешок:
да

Цвет:
белый, синий, оранжевый, зеленый, желтый, красный

Рабочий диапазон температур, °С:
от –50 до +50

Вес:
326 г

Особенности:

- Универсальные пазы для крепления наушников и щитков.
- Водосточный желобок.
- Подбородочный ремень с обтюратором.

опт: **312** руб. розница: **408** руб.

ЕЛАН ПЛАСТ



ЗАКЛЮЧЕНИЕ МИНПРОМТОРГА

A. КАСКА СТРОИТЕЛЬНАЯ С ХРАПОВЫМ МЕХАНИЗМОМ ЕВРОПА ЯРС03735

B. КАСКА СТРОИТЕЛЬНАЯ ЕВРОПА 00000133

ТР ТС 019/2011

Материал корпуса:
полиэтилен низкого давления

Материал оголовья:
полиэтилен высокого давления

Крепление оголовья:
8 точек

Регулировка размера головы, см:
52–66

Регулировка оголовья:
А. храповый механизм
В. регулируемая несущая лента

Подбородочный ремешок:
да

Цвет:
А. белый, оранжевый, синий
В. белый, оранжевый, синий, зеленый, желтый, красный

Рабочий диапазон температур, °С:
от -30 до +50

Вес:
А. 331 г
В. 303 г

Особенности:

- **А.** Плавная регулировка оголовья.
- **А., В.** Пазы для крепления наушников и щитков.
- **А., В.** Налобный обтюратор из гипоаллергенной ткани.

А.	опт: **387** руб.	розница: **438** руб.
В.	опт: **225** руб.	розница: **249** руб.

ЕЛАН ПЛАСТ



ЗАКЛЮЧЕНИЕ МИНПРОМТОРГА

КАСКА ЗАЩИТНАЯ ФОРВАРД К-05 С ОЧКАМИ ЯРС21222

ТР ТС 019/2011

Материал корпуса:
ABS-пластик и поликарбонат

Материал оголовья:
полиамид

Крепление оголовья:
8 точек

Регулировка размера головы:
храповый механизм

Регулировка оголовья:
52–64

Подбородочный ремешок:
да

Цвет:
белый

Рабочий диапазон температур,°С:
–50 °С до +50 °С

Вес:
369 г

Особенности:

- Каска защитная с интегрированными защитными очками с покрытием против царапин и запотевания. Очки могут использоваться как самостоятельно, так и поверх корригирующих.

опт: **1 278** руб. розница: **1 416** руб.

ЕЛАН ПЛАСТ











КАСКЕТКА ФОРВАРД

ЯРС23784

Материал:
ударопрочный полиэтилен

Цвет:
красный, оранжевый, синий, черный

Регулировка по размеру головы, см:
50–60

Рабочий диапазон температур, °С:
–30 °С до +50 °С

Регулировка оголовья:
пластиковая лента с потовпитывающей вставкой

Подбородочный ремешок:
нет

Особенности:

- Вентиляционные отверстия для лучшей циркуляции воздуха.
- Укороченный козырек длиной 50мм обеспечивает широкое поле видимости.
- Возможность носить каску козырьком назад, что увеличивает поле видимости при работах в ограниченном пространстве, например, под автомобилем на подъёмнике.
- Огнестойкая.

опт: **384** руб. розница: **492** руб.

ЕЛАН ПЛАСТ



ДЕРЖАТЕЛЬ ДЛЯ КАСКИ УНИВЕРСАЛЬНЫЙ

ЯРС25260

Универсальный держатель позволяет с легкостью закрепить каску или инструменты на одежде, поясном ремне и других элементах, позволяет пользоваться как правой, так и левой рукой.

Предусмотрено крепление на стену.

Размеры:
11,0 x 2,5 x 5,5 см.

Нагрузка на держатель:
не более 5 кг.

Материал:
поликарбонат

опт: **99** руб. розница: **150** руб.

РОСОМЗ®





ЗАКЛЮЧЕНИЕ МИНПРОМТОРГА

КАСКЕТКА РОСОМЗ СТАЛЬНОЙ БАРС

ЯРС23999

ТР ТС 019/2011

Материал:
полипропилен

Цвет:
серый, желтый.

Регулировка по размеру головы, см:
54–59

Рабочий диапозон температур, °С:
–10 °С до +50 °С

Регулировка оголовья:
пластиковая застежка

Подбородочный ремешок:
нет

Особенности

- Ударопрочный корпус из полипропилена с перфорацией для вентиляции, обшитый хлопковой тканью.
- С боковых сторон тканевой оболочки светоотражающие элементы.
- Пластиковый амортизатор «Мега Трек».
- Прозрачный козырек длиной 70 мм.

опт: **1 197** руб. розница: **1 494** руб.

РОСОМЗ®







ЗАКЛЮЧЕНИЕ МИНПРОМТОРГА

КАСКЕТКА РОСОМЗ БИОТ КЭП С СВП

ЯРС19723

ТР ТС 019/2011

Материал корпуса:
полипропилен

Подбородочный ремешок:
нет

Регулировка размера головы, см:
56–59

Цвет:
васильковый, оранжевый, серый

Регулировка оголовья:
застежка-блочка

Рабочий диапазон температур, °С:
от –10 до +50

Особенности:

- Мягкий амортизатор с внутренней стороны корпуса каскетки.
- Вставки из сетчатой ткани с боковых сторон.
- Светоотражающие вставки и кант по козырьку и затылочной части тканевой оболочки.

опт: **1 482** руб. розница: **1 980** руб.

РОСОМЗ®















ЗАКЛЮЧЕНИЕ МИНПРОМТОРГА

КАСКЕТКА РОСОМЗ ФАВОРИТ КЭП

ЯРС11734

ТР ТС 019/2011

Материал корпуса:
ABC — пластик

Подбородочный ремешок:
нет

Регулировка размера головы, см:
54–59

Цвет:
белый, васильковый, зеленый, красный, оранжевый, синий, черный

Регулировка оголовья:
застежка — липучка

Рабочий диапазон температур, °С:
от –10 до +50

Особенности:

- Мягкий амортизатор с внутренней стороны корпуса каскетки.
- Удобная посадка.
- Длина козырька 70 мм.

опт: **792** руб. розница: **930** руб.

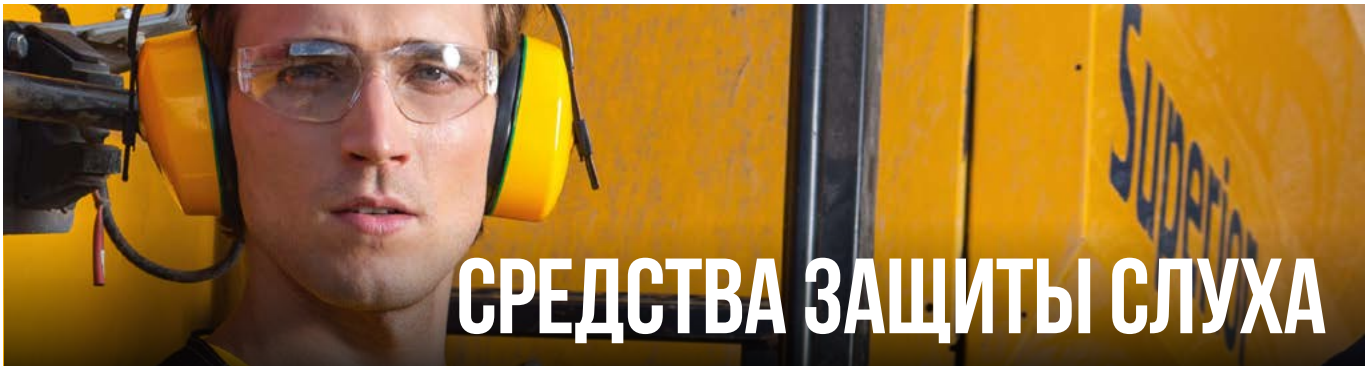

СРЕДСТВА ЗАЩИТЫ СЛУХА



ЗАКЛЮЧЕНИЕ МИНПРОМТОРГА

НАУШНИКИ РОСОМЗ 60900 СОМЗ-9 СТАЛЬНОЙ ГЕПАРД

ЯРС23694

ТР ТС 019/2011

Акустическая эффективность (SNR):
28 дБ

Вид:
пассивные

Материал оголовья:
сталь

Вес:
132 г

Материал чашки:
АБС -пластик

Особенности:

- Регулируемое стальное оголовье «анатомической» формы, обшитое мягким материалом, крепящееся к чашкам в 2-х точках.
- Чашки изготовлены из прочного АВС-пластика, устойчивого к воздействию повышенной температуры и УФ-излучения.
- Максимальный комфорт пользователя при длительном ношении за счет мягких широких амортизаторов, обеспечивающих оптимальное прижатие чашек к голове.

опт: **870** руб. розница: **1 194** руб.



ЗАКЛЮЧЕНИЕ МИНПРОМТОРГА

НАУШНИКИ РОСОМЗ 60154 СОМЗ-15 ТИТАН

ЯРС12061

ТР ТС 019/2011

Акустическая эффективность (SNR):
24 дБ

Вид:
пассивные

Материал оголовья:
пластик

Вес:
136 г

Особенности:

- Регулируемое мягкое оголовье «анатомической» формы, крепящееся к чашкам в 2-х точках.
- Чашки изготовлены из прочного АВС-пластика, устойчивого к воздействию повышенной температуры и УФ-излучения.
- Без металлических деталей.

опт: **444** руб. розница: **558** руб.



ЗАКЛЮЧЕНИЕ МИНПРОМТОРГА

НАУШНИКИ РОСОМЗ 60100 СОМЗ-1 ЯГУАР

00000350

ТР ТС 019/2011

Акустическая эффективность (SNR):
27 дБ

Вид:
пассивные

Материал оголовья:
пластик

Вес:
139 г

Особенности:

- Избирательное поглощение шума (различение речи и сигналов опасности).
- Регулируемое оголовье из холодостойкого мягкого материала.
- Без металлических деталей.

опт: **318** руб. розница: **426** руб.



ЗАКЛЮЧЕНИЕ МИНПРОМТОРГА

НАУШНИКИ РОСОМЗ 60105 СОМЗ-5 ШТУРМ С КРЕПЛЕНИЕМ НА КАСКУ

ЯРС11553

ТР ТС 019/2011

Акустическая эффективность (SNR):
27 дБ

Вид:
пассивные

Материал оголовья:
пластик

Вес:
200 г

Особенности:

- Наушники имеют инновационные литиевые амбушюры.
- Имеется специальный адаптер с помощью которых наушники крепятся к защитной каске.

опт: **504** руб. розница: **648** руб.



НОВИНКА

БЕРУШИ МНОГОРАЗОВЫЕ СО ШНУРКОМ ДЖЕТА JEM31 В ИНДИВИДУАЛЬНОМ ПЛАСТИКОВОМ БОКСЕ

ЯРС23862

Акустическая эффективность (SNR):
33 дБ.

Материал:
силикон

Особенности:

- Анатомическая форма с тремя ребрами обеспечивает комфортное прилегание и эффективную защиту.
- Не требуют скручивания. Твердая ножка для установки и снятия.
- Поставляются в удобном индивидуальном пластиковом боксе с клипсой для крепления на поясе или на кармане.

опт: **126** руб. розница: **144** руб.



НОВИНКА

БЕРУШИ МНОГОРАЗОВЫЕ ДЖЕТА JEM-732 ИЗ ТЕРМОПЛАСТИЧНОЙ РЕЗИНЫ В ПЛАСТИКОВОМ БОКСЕ.

ЯРС23900

Акустическая эффективность (SNR):
32 дБ.

Материал:
термопластичная резина

Особенности:

- Анатомическая форма с тремя ребрами обеспечивает комфортное прилегание и эффективную защиту.
- Не требуют скручивания. Длина и материал ножки обеспечивают комфортные установку и снятие берушей.
- Поставляются в удобном индивидуальном пластиковом боксе с клипсой для крепления на поясе или на кармане

опт: **72** руб. розница: **84** руб.



НОВИНКА

БЕРУШИ ОДНОКРАТНОГО ПРИМЕНЕНИЯ ДЖЕТА JEM21 ИЗ МЯГКОГО ГИПОАЛЛЕРГЕННОГО ВСПЕНЕННОГО ПОЛИУРЕТАНА СО ШНУРКОМ.

ЯРС23863

Акустическая эффективность (SNR):
37 дБ

Материал:
вспененный полиуретан

Особенности:

- Поставляются со шнурком.

опт: **39** руб. розница: **42** руб.



СРЕДСТВА ЗАЩИТЫ ГЛАЗ

Итальянская компания UNIVET более 25 лет представлена на мировом рынке и имеет репутацию профессионала в СИЗ зрения.

Миссия UNIVET заключается в создании стильных и удобных СИЗ, чтобы как можно больше людей начали заботиться о своих глазах.

Защитные очки и лицевые щитки производства UNIVET — это новейшие технологические решения для безопасности и комфорта.

Продукция бренда — это сочетание функциональных защитных элементов конструкции, качества оптики, материалов и покрытий, а также современного итальянского дизайна и повышенного комфорта в использовании.

ТЕХНОЛОГИИ ОЧКОВ UNIVET

Технология SOFTPAD
Запатентованная система для эргономичной и комфортной посадки гарантирует стабильную посадку очков на лице. Распределение давления и веса по окружности головы, стабильность очков при ношении, подходит для разных типов лиц.

Технология ZERO NOISE
Тонкие дужки для совместного использования с противошумными наушниками.

ЛИНЗА In/Out G65
Защита в условиях резких изменений освещения и температуры. Линзы G65 - идеальное решение для пользователей, которые быстро переходят от работы в помещении к работе на открытом воздухе.

ТЕХНОЛОГИИ ПРОТИВ ЗАПОТЕВАНИЯ И ЦАРАПИН

ПОКРЫТИЕ ЛИНЗЫ: **AS**

стандартное покрытие от царапин

ПОКРЫТИЕ ЛИНЗЫ: **AS AF**

стандартное покрытие от царапин и запотевания

ПОКРЫТИЕ ЛИНЗЫ: **VANGUARD PLUS**

двустороннее покрытие, гарантирующее защиту от царапин и запотевания с обеих сторон линзы, имеет международную маркировку KN. Обеспечивает защиту от запотевания в 5 раз (от 40 сек.) выше требований нормы, а также устойчивость к образованию царапин более чем в 2 раза выше требований EN166 и ТР ТС 019/2011.

ПОКРЫТИЕ ЛИНЗЫ: **VANGUARD UDC**

усиленное напыляемое покрытие, гарантирующее защиту от запотевания (без ограничений по времени) с внутренней стороны линзы и от царапин с внешней стороны линзы. Показатели выше требований EN166 и ТР ТС 019/2011, подходит для самых тяжелых условий труда.



НОВИНКА

ОЧКИ ЗАЩИТНЫЕ ОТКРЫТЫЕ КОРРИГИРУЮЩИЕ ЮНИВЕТ (UNIVET), СЕРИЯ 571 ЯРС24971

Доступныая диоптрийность:
+1, +1,5, +2, +2,5, + 3

Особенности модели:

- PC асферические линзы с двойными окулярами обеспечивают идеальную оптику без искажений.
- Легкие и чрезвычайно прочные очки с защитой от неионизирующих излучений.
- Встроенные боковые щитки.
- Пластиковая оправа не содержит металлических элементов.
- Защита от механических воздействий при экстремальных температурах (от -5 °C до +55 °C).
- Базовое покрытие от царапин.
- Защита UV 400.

Артикулы:

- арт. 571.P0.05.98–100
- арт. 571.P0.05.98–150
- арт. 571.P0.05.98–200
- арт. 571.P0.05.98–250
- арт. 571.P0.05.98–300

опт: **2 475** руб. розница: **2 976** руб.





A. ОЧКИ ЗАЩИТНЫЕ ОТКРЫТЫЕ ЮНИВЕТ (UNIVET) 553Z.34.00.00
B. ОЧКИ ЗАЩИТНЫЕ ОТКРЫТЫЕ ЮНИВЕТ (UNIVET) 553Z.01.02.05

ЯРС21103

ТР ТС 019/2011

Материал линз:
поликарбонат

Светофильтр:
A. прозрачный
B. дымчатый

Материал корпуса:
пластик

Оптический класс защиты:
первый

Покрытие линзы:
A. AS+ ин/аут (in/out)
B. AS AF

Назначение:
для защиты глаз от механических повреждений при проведении работ, требующих точности в условиях недостаточной освещённости, повышают видимость и контрастность, для станочных работ, для медицинских учреждений

Описание:

- Технология ZERO NOISE «ноль шума» разработаны для ношения с СИЗ слуха, не снижают их акустическую эффективность.
- Панорамная изогнутая линза обеспечивает фронтальную и боковую защиту.

A. опт: **546** руб. розница: **642** руб.
B. опт: **654** руб. розница: **768** руб.



ОЧКИ ЗАЩИТНЫЕ ОТКРЫТЫЕ ЮНИВЕТ (UNIVET) 5X9.04.02.09 ЯРС19318

ТР ТС 019/2011

Материал линз:
поликарбонат

Светофильтр:
зеркальный

Материал корпуса:
двукомпонентный пластик

Регулировка дужек:
по длине и углу наклона

Оптический класс защиты:
первый

Покрытие линзы:
AS

Назначение:
для защиты глаз от механических повреждений в условиях избыточной яркости видимого света при работах, связанных с длительным пребыванием на открытых площадках при ярком солнечном свете, для вспомогательных работ при электросварке на открытых площадках

Описание:

- Асферическая линза.
- Боковая защита обеспечена формой дужек.
- Технология дужек SoftPad.
- Регулировка длины и наклона мощных дужек в разных направлениях.

опт: **2 250** руб. розница: **2 670** руб.



НОВИНКА

ОЧКИ ЗАЩИТНЫЕ ОТКРЫТЫЕ ЮНИВЕТ (UNIVET) 506U.63.08.00 ЯРС19322

ТР ТС 019/2011

Материал линз:
поликарбонат

Светофильтр:
прозрачный

Материал корпуса:
пластик

Регулировка дужек:
по длине и углу наклона

Оптический класс защиты:
первый

Покрытие линзы:
Vanguard Plus, In/Out G65

Назначение:
для защиты глаз при необходимости работ в условиях резких изменений освещения и температуры, обеспечивают видимость без изменения цветовосприятия при быстрых переходах из помещения на улицу, например, для водителя погрузчика.

Описание:

- Регулируемый силиконовый носоупор.
- Мягкий резиновый заушник для исключения точек давления.

опт: **1 098** руб. розница: **1 536** руб.



ОЧКИ ЗАЩИТНЫЕ ОТКРЫТЫЕ ЮНИВЕТ (UNIVET) 506UG.03.00.00 ЯРС19322

ТР ТС 019/2011

Тип очков:
открытые

Материал:
поликарбонат

Цвет линзы:
прозрачный

Покрытие линз:
Vanguard Plus

Вес:
25 гр

Возможность ношения с корригирующими очками:
нет

Описание:

- Двустороннее покрытие Vanguard Plus (Вангард Плюс) обеспечивает защиту от запотевания в 5 раз, царапин в 2 раза выше требований ТР ТС 019/2011.
- Регулировка носоупора, а также длины и угла наклона дужки.
- Мягкий резиновый заушник для исключения точек давления.

опт: **1 980** руб. розница: **2 238** руб.



ОЧКИ ЗАЩИТНЫЕ ОТКРЫТЫЕ UNIVET 506U.03.00.00 ЯРС19322

ТР ТС 019/2011

Материал линз:
поликарбонат

Светофильтр:
прозрачный

Материал корпуса:
термопластичный эластомер

Регулировка дужек:
по длине и углу наклона

Оптический класс защиты:
первый

Покрытие линзы:
Vanguard Plus

Назначение:
Назначение: для защиты глаз от механических воздействий (любых видов крупных и мелких летящих частиц, в т.ч. пыли, осколков различных материалов), а также неионизирующего излучения УФ

Описание:

- Объемная панорамная линза с боковой и надбровной защитой (козырёк) и наилучшими защитными свойствами. Двустороннее защитное покрытие от запотевания и царапин. Мягкое покрытие на дужках для комфортного использования.
- Регулируемый вентилируемый носоупор. Идеальная посадка на любой тип лица.
- Применяются при экстремальных температурах (протоколы на -40 до +55 °С).

опт: **1 098** руб. розница: **1 206** руб.



НОВИНКА

ОЧКИ ЗАЩИТНЫЕ ОТКРЫТЫЕ ЮНИВЕТ (UNIVET) 505U.03.00.19 ЯРС19321

ТР ТС 019/2011

Материал линз:
поликарбонат

Светофильтр:
жёлтый

Материал корпуса:
пластик

Оптический класс защиты:
первый

Покрытие линзы:
высокоэффективное покрытие AS AF против царапин (K) и запотевания (N)

Назначение:
для защиты от механических повреждений глаз при проведении работ, требующих точности в условиях недостаточной освещённости, повышают видимость и контрастность, для станочных работ, для медицинских учреждений

Описание:

- Объёмная панорамная линза с боковой защитой и наилучшими оптическими свойствами.
- Регулируемый силиконовый носоупор.
- К каждым очкам прилагается шнурок.

опт: **945** руб. розница: **1 380** руб.



ОЧКИ ЗАЩИТНЫЕ ОТКРЫТЫЕ UNIVET 505U.03.00.00 ЯРС19321

ТР ТС 019/2011

Материал линз:
поликарбонат

Светофильтр:
прозрачный

Материал корпуса:
пластик

Оптический класс защиты:
первый

Покрытие линзы:
высокоэффективное покрытие AS AF против царапин (K) и запотевания (N)

Назначение:
для защиты глаз при проведении шлифовальных, сверлильных, фрезеровальных, токарных, монтажных, слесарных и других работ, связанных с холодной обработкой металлов, камня, пластмасс, дерева и прочих материалов

Описание:

- Объёмная панорамная линза с боковой защитой и наилучшими оптическими свойствами.
- Регулируемый силиконовый носоупор.
- К каждым очкам прилагается шнурок.

опт: **957** руб. розница: **1 386** руб.



ОЧКИ ЗАЩИТНЫЕ ОТКРЫТЫЕ UNIVET 505U.00.00.37 ЯРС19321

ТР ТС 019/2011

Материал линз:
поликарбонат

Светофильтр:
голубой

Материал корпуса:
пластик

Оптический класс защиты:
первый

Покрытие линзы:
AS AF

Назначение:
для защиты от механических повреждений глаз при проведении работ, требующих точности в условиях недостаточной освещённости, повышают видимость и контрастность, для станочных работ, для медицинских учреждений

Описание:

- Объёмная панорамная линза с боковой защитой и наилучшими оптическими свойствами.
- Регулируемый силиконовый носоупор.
- К каждым очкам прилагается шнурок.

опт: **1 554** руб. розница: **1 908** руб.



НОВИНКА

ОЧКИ ЗАЩИТНЫЕ ОТКРЫТЫЕ UNIVET (ЮНИВЕТ), СЕРИЯ 5X3, АРТИКУЛ 5X3.03.33.00

ЯРС24924

ТР ТС 019/2011

Материал линз:
поликарбонат

Светофильтр:
прозрачный

Оптический класс защиты:
первый

Покрытие линзы:
Vanguard UDC, против царапин (K) и запотевания (N)

Особенности:

- Гибкая оправа с памятью из нейлона не сломается при экстремальных температурах, созданная для смягчения точек соприкосновения СИЗ с лицом работника.
- Технология плавающей линзы.
- Усиленное покрытие от царапин и запотевания Vanguard UDC.
- Линзы с усиленным односторонним покрытием от царапин снаружи и от запотевания изнутри позволяют работать в экстремально сложных условиях труда.
- Сферическая линза, гарантирует оптимальное покрытие орбитальной области, полностью защищая поверхность вокруг глаз.

опт: **1 560** руб. розница: **1 890** руб.



ОЧКИ ЗАЩИТНЫЕ ОТКРЫТЫЕ ЮНИВЕТ (UNIVET) 5X1.03.00.05

ЯРС19316

ТР ТС 019/2011

Материал линз:
поликарбонат

Светофильтр:
серо-зеленый

Материал корпуса:
двукомпонентный пластик

Регулировка дужек:
по длине и углу наклона

Оптический класс защиты:
первый

Покрытие линзы:
Vanguard Plus

Назначение:
для защиты глаз от механических повреждений в условиях избыточной яркости видимого света при работах, связанных с длительным пребыванием на открытых площадках при ярком солнечном свете, для вспомогательных работ при электросварке на открытых площадках

Описание:

- Технология плавающих линз: крепление линзы для наименьшего искажения в 1 точке, в двух дополнительных — усиленное прилегание.
- Технология дужек **Soft Pad**.
- Вертикальная регулировка мягкого носоупора из нескользящего резинового каучука, позволяющая использовать очки для разных типов лица.

опт: **1 662** руб. розница: **1 824** руб.



ОЧКИ ЗАЩИТНЫЕ ОТКРЫТЫЕ UNIVET 5X1.00.00.03

ЯРС19316

ТР ТС 019/2011

Материал линз:
поликарбонат

Светофильтр:
жёлтый

Материал корпуса:
двукомпонентный пластик

Регулировка дужек:
по длине и углу наклона

Оптический класс защиты:
первый

Покрытие линзы:
AS AF

Назначение:
для защиты от механических повреждений глаз при проведении работ, требующих точности в условиях недостаточной освещённости, повышают видимость и контрастность, для станочных работ, для медицинских учреждений

Описание:

- Технология плавающих линз: крепление линзы для наименьшего искажения в 1 точке, в двух дополнительных — усиленное прилегание.
- Технология дужек **Soft Pad**.
- Вертикальная регулировка мягкого носоупора из нескользящего резинового каучука, позволяющая использовать очки для разных типов лица.

опт: **1 662** руб. розница: **1 824** руб.



A.



B.

UNIVET
OPTICAL TECHNOLOGIES

A. ОЧКИ ЗАЩИТНЫЕ ОТКРЫТЫЕ UNIVET 546.12.45.02

B. ОЧКИ ЗАЩИТНЫЕ ОТКРЫТЫЕ UNIVET 546.03.45.00

ЯРС 19323

ТР ТС 019/2011

Материал линз:
поликарбонат

Светофильтр:
дымчатый

Материал корпуса:
двукомпонентный пластик

Оптический класс защиты:
первый

Покрытие линзы:
A. AS AF
B. AS AF, KN

Назначение:
для защиты глаз от механических повреждений

Описание:

- Эффектная сферическая зеркальная солнцезащитная линза с глубокой боковой защитой.
- Носовой упор из нескользящей резины.
- Дужки из сверхпрочного материала, имеющего память, подстраивающегося под окружность головы.

A.	опт: **1 098** руб.	розница: **1 296** руб.
B.	опт: **1 191** руб.	розница: **1 644** руб.



UNIVET
OPTICAL TECHNOLOGIES

ОЧКИ ЗАЩИТНЫЕ ОТКРЫТЫЕ UNIVET 5X7.03.11.00

ЯРС 19317

ТР ТС 019/2011

Материал линз:
поликарбонат

Светофильтр:
прозрачный

Материал корпуса:
термопластичный эластомер

Регулировка дужек:
по длине

Оптический класс защиты:
первый

Покрытие линзы:
Vanguard Plus

Назначение:
Назначение: для защиты глаз от механических воздействий (любых видов крупных и мелких летящих частиц, в т.ч. пыли, осколков различных материалов), а также неионизирующего излучения УФ

Описание:

- Надеваются поверх рецептурных очков.
- Панорамный асферический экран с усиленной боковой защитой.
- Мягкие накладки на дужках из термопластичной резины. Конструкция модели исключает пересечение дужек защитных и рецептурных очков.
- Регулировка угла прилегания заушника к лицу для плотного прилегания к голове.
- Технология дужек Soft Pad.
- Применяются при экстремальных температурах (протоколы на –40 до +55 °С).

опт: **1 662** руб. розница: **1 947** руб.



НОВИНКА

ОЧКИ ЗАЩИТНЫЕ ОТКРЫТЫЕ UNIVET 5X7.01.11.50 — ЯРС19317

ТР ТС 019/2011

Материал линз:
поликарбонат

Светофильтр:
темно-зеленый

Материал корпуса:
двукомпонентный пластик

Регулировка дужек:
по длине

Оптический класс защиты:
первый

Покрытие линзы:
AS

Назначение:
для защиты глаз при проведении газосварочных работ

Описание:

- Регулировка длины дужки.
- Мягкий резиновый заушник для исключения точек давления.
- Технология дужек Soft Pad.
- Возможно использование поверх корригирующих очков.

опт: **2 268** руб. розница: **2 460** руб.





A. ОЧКИ ЗАЩИТНЫЕ ОТКРЫТЫЕ ЮНИВЕТ (UNIVET) 513.02.00.00
B. ОЧКИ ЗАЩИТНЫЕ ОТКРЫТЫЕ ЮНИВЕТ (UNIVET) 513.01.10.02

ЯРС21106

ТР ТС 019/2011

Материал линз:
поликарбонат

Светофильтр:
A. прозрачный
B. дымчатый

Материал корпуса:
пластик

Оптический класс защиты:
первый

Покрытие линзы:
AS AF

Назначение:
для защиты глаз при проведении шлифовальных, сверлильных, фрезеровальных, токарных, монтажных, слесарных и других работ, связанных с холодной обработкой металлов, камня, пластмасс, дерева и прочих материалов

Описание:

- Панорамная линза обеспечивает широкий обзор и оптимальную защиту.
- Интегрированные в дужку боковые щитки создают дополнительную защиту зрения.
- Мягкие накладки в области заушников и анатомический мягкий носовой упор из термопластичного эластомера не создают давления, препятствуют соскальзыванию.

A.	опт: **546** руб.	розница: **667** руб.
B.	опт: **546** руб.	розница: **667** руб.



ОЧКИ ЗАЩИТНЫЕ ЗАКРЫТЫЕ ЮНИВЕТ (UNIVET) 6X1.00.00.00 ЯРС21057

ТР ТС 019/2011

Материал линз:
поликарбонат

Светофильтр:
прозрачный

Материал корпуса:
пластик/термопласт

Регулировка дужек:
по длине и углу наклона

Оптический класс защиты:
первый

Покрытие линзы:
Vanguard PLUS

Назначение:
для защиты глаз при проведении шлифовальных, сверлильных, фрезеровальных, токарных, монтажных, слесарных и других работ, связанных с холодной обработкой металлов, камня, пластмасс, дерева и прочих материалов

Описание:

- Гибрид. Модель защитных очков сочетает свойства открытых и закрытых очков. Мягкий обтюратор обеспечивает отличное прилегание и комфорт.
- Технология дужек и SoftPad.
- Возможна их замена на эластичное оголовье (поставляется в комплекте).

опт: **2 634** руб. розница: **3 108** руб.

НОВИНКА ДЛЯ МЕДИЦИНЫ



ОЧКИ АВТОКЛАВИРУЕМЫЕ ЗАЩИТНЫЕ ЗАКРЫТЫЕ ЮНИВЕТ (UNIVET), АРТ. 619.04.23.10 ЯРС24909

ТР ТС 019/2011

Материал линзы:
поликарбонат

Оптический класс защиты:
первый

Защита от механических повреждений (B), высокоэнергетического удара, высокоскоростных летящих частиц, пыли, неионизирующих излучений, брызг и искр расплавленного металла, жидкостей и химических соединений, в т.ч. жидкого азота, аэрозолей и паров в помещениях и на улице.

Особенности модели:

- Предусмотрено ношение поверх корригирующих очков.
- Непрямая вентиляция.
- Широкая наголовная эластичная лента, регулируемая по размеру.
- Очки выдерживают до 30 циклов автоклавирования, после 30 циклов рекомендуется сменить линзу.
- Специальный материал оправы остается стабильным даже после нескольких циклов стерилизации.
- Стерилизация в автоклаве паром или гамма- и бета-излучениями.

опт: **5 238** руб. розница: **5 844** руб.

НОВИНКА



ОЧКИ ЗАЩИТНЫЕ ЗАКРЫТЫЕ ЮНИВЕТ (UNIVET), 601.02.77.01, АЦЕТАТНАЯ ЛИНЗА ЯРС24925

ТР ТС 019/2011

Материал линзы:
ацетат

Оптический класс защиты:
первый

Защита от механических повреждений (FT), пыли, неионизирующих излучений, брызг жидкостей и химических соединений, аэрозолей и паров в помещениях и на улице.

Особенности модели:

- Предусмотрено ношение поверх корригирующих очков.
- Непрямая вентиляция.
- Широкая наголовная эластичная лента, регулируемая по размеру.
- Панорамная ацетатная гибкая линза для защиты от химических соединений.
- Непрямая вентиляция.
- Анатомичный носовой обтюратор.

опт: **1 860** руб. розница: **2 136** руб.

ДЛЯ СВАРЩИКА



ОЧКИ ЗАЩИТНЫЕ ЗАКРЫТЫЕ UNIVET 601.02.06.50 — ЯРС19324

ТР ТС 019/2011

Материал линз:
поликарбонат

Светофильтр:
зелёный, степень затемнения 5

Материал корпуса:
термопласт

Оптический класс защиты:
первый

Покрытие линзы:
AS AF, KN

Назначение:
для защиты глаз при проведении газосварочных работ

Описание:

- Анатомическая часть поверх носовой перегородки подходит для всех типов лиц.
- Регулируемая эластичная лента и мягкий обтюратор равномерно распределяют нагрузку по окружности головы и лицу.

опт: **2 829** руб. розница: **3 306** руб.



ОЧКИ ЗАЩИТНЫЕ ЗАКРЫТЫЕ UNIVET 6X3.00.00.00 — ЯРС19319

ТР ТС 019/2011

Материал линз:
поликарбонат

Светофильтр:
прозрачный

Материал корпуса:
пластик/термопласт

Оптический класс защиты:
первый

Покрытие линзы:
Vanguard UDC

Назначение:
для защиты глаз от высокоскоростных летящих частиц со среднеэнергетическим ударом, абразива, капель жидкостей (в т.ч. химических растворов), УФ-излучения, от искр и брызг расплавленного металла и высокой температуры

Описание:

- Панорамная линза позволяет носить защитные закрытые очки поверх корригирующих. Конструкция оправы имеет оптимальные точки для соприкосновения с лицом.
- Технология Next (совместимость с СИЗОД любых производителей).
- Мягкий обтюратор из термопластика (сохраняет гибкость при экстремально низких температурах до -40 °C).

опт: **2 190** руб. розница: **2 526** руб.



ЩИТОК UNIVET 6X3F.01.00 — ЯРС19325

ТР ТС 019/2011

Материал корпуса:
поликарбонат

Назначение:
в комплексе с очками UNIVET 6X3 для полной защиты лица от механических воздействий твердыми частицами

Описание:

- Предназначен для защиты лица от летящих частиц.
- Имеет регулируемую вентиляцию.
- Может использоваться поверх медицинских масок и низкопрофильных респираторов.
- Совместим с очками линейки 6X3.

опт: **876** руб. розница: **984** руб.



+





ВАРИАНТ КОМПЛЕКТАЦИИ С ЗАЩИТНЫМИ ОЧКАМИ ЛИНЕЙКИ 6X3



ОЧКИ ЗАЩИТНЫЕ ЗАКРЫТЫЕ UNIVET 620U.02.10.00 ЯРС19315

ТР ТС 019/2011

Материал линз:
поликарбонат

Светофильтр:
прозрачный

Материал корпуса:
пластик/термопласт

Оптический класс защиты:
первый

Покрытие линзы:
AS AF KN

Назначение:
для защиты глаз от высокоскоростных летящих частиц со среднеэнергетическим ударом, абразива, капель жидкостей (в т.ч. химических растворов), УФ-излучения, от искр и брызг расплавленного металла и высокой температуры

Описание:

- Очки универсальные закрытого типа для защиты от механических повреждений, пыли, аэрозолей, жидкостей, крупных частиц, неионизирующих излучений.
- Защита от УФ излучения.
- Система непрямой вентиляции по 12-ти точкам.
- Панорамная сферическая линза для высоких показателей при компактном размере.
- Мягкий обтюратор из термопластика (сохраняет гибкость при экстремально низких температурах до –40 °С).

опт: **1 866** руб. розница: **2 196** руб.



ОЧКИ ЗАЩИТНЫЕ ЗАКРЫТЫЕ ЮНИВЕТ (UNIVET) 619.02.01.00 ЯРС21058

ТР ТС 019/2011

Материал линз:
поликарбонат

Светофильтр:
прозрачный

Материал корпуса:
ПВХ

Оптический класс защиты:
первый

Покрытие линзы:
AS AF

Назначение:
для защиты глаз от высокоскоростных летящих частиц со среднеэнергетическим ударом, абразива, капель жидкостей (в т.ч. химических растворов), УФ-излучения (UV380), от искр и брызг расплавленного металла

Описание:

- Сферическая форма линзы для максимального обзора.
- Мягкий гибкий обтюратор обеспечивает дополнительный комфорт.
- Широкое регулируемое оголовье для надёжной посадки на лице. Возможно использование поверх корригирующих очков.

опт: **1 191** руб. розница: **1 428** руб.



ТВЁРДЫЙ ФУТЛЯР С МОЛНИЕЙ ДЛЯ ОТКРЫТЫХ ОЧКОВ ЮНИВЕТ, 3AT029-RUS ЯРС20936

Цвет:
основа — чёрная, молния — зелёная

Описание:

- Для очков открытого типа.
- Защищает очки от царапин и поломки.

опт: **1 596** руб. розница: **1 866** руб.



ФУТЛЯР ТЕКСТИЛЬНЫЙ ДЛЯ ОЧКОВ ЗАКРЫТОГО ТИПА ЮНИВЕТ, 3АТО25-RUS ЯРС20930

Футляр из плотного текстиля на липучке

Цвет:
чёрный

Описание:

- Для защиты очков от царапин.
- Можно использовать на ремне.

опт: **945** руб. розница: **996** руб.



ЧЕХОЛ ТЕКСТИЛЬНЫЙ ДЛЯ ОЧКОВ ОТКРЫТОГО ТИПА ЮНИВЕТ, 2300072-RUS ЯРС20935

Материал:
микрофибра

Цвет:
чёрный

Описание:

- Мягкий чехол для хранения очков открытого типа.

опт: **396** руб. розница: **498** руб.



ЖИДКОСТЬ ДЛЯ ОЧИСТКИ ЛИНЗ ЮНИВЕТ ЯРС20934

Чистящее средство для линз.
Безопасно для очистки оптики из стекла и пластика — даже с чувствительными или покрытыми поверхностями.

Состав:
бутоксиэтанол 2,5–10% (основное вещество)

Объём:
30 мл

опт: **516** руб. розница: **600** руб.



САЛФЕТКА ДЛЯ ОЧИСТКИ ОЧКОВ ИЗ МИКРОФИБРЫ ЮНИВЕТ ЯРС20931

Материал:
микрофибра

Цвет:
в ассортименте

Описание:

- Для безопасного очищения линз.
- Позволяет легко и эффективно очищать линзы очков.

опт: **162** руб. розница: **186** руб.



Типы окраски линз

Янтарный светофильтр для работ, требующих точности в условиях недостаточной освещенности. Повышают видимость и контрастность в сумерках.

Серый светофильтр для работ, связанных с длительным пребыванием на открытых площадках при ярком солнечном свете

Бесцветный фильтр. При всех видах работ, требующих защиты глаз от механических повреждений

ТЕХНОЛОГИИ ОЧКОВ РОСОМЗ

РОСОМЗ®

Абсолют
Покрытие против царапин с обеих сторон

Свойства покрытия:
- Двустороннее твердое водостойкое покрытие;
- Устойчиво к химическому воздействию;
- Устойчиво к абразивам.

Стронг Гласс
Усиленное покрытие против царапин и запотевания с обеих сторон

Свойства покрытия:
- Двустороннее водостойкое твердое незапотевающее покрытие KN;
- Устойчиво к химическому воздействию;
- Устойчиво к абразивам

Супер
Покрытие против царапин и запотевания с обеих сторон

Свойства покрытия:
- Двустороннее водостойкое твердое незапотевающее покрытие;
- Устойчиво к химическому воздействию.

РОСОМЗ®



ЗАКЛЮЧЕНИЕ МИНПРОМТОРГА

ОЧКИ ОТКРЫТЫЕ РОСОМЗ О85 АРКТИК СУПЕР, ПРОЗРАЧНЫЕ АРТ. 18530 — ЯРС19535

ТР ТС 019/2011

Материал линз:
поликарбонат

Цвет линзы:
прозрачный

Материал корпуса:
пластик

Регулировка дужек:
по длине и углу наклона

Оптический класс защиты:
первый

Назначение:
для шлифовальных, сверлильных, фрезеровальных, токарных, монтажных, слесарных и других работ, связанных с холодной обработкой металлов, камня, пластмасс, дерева и прочих материалов

Описание:
- Лёгкие незапотевающие очки универсального применения для всех видов работ с увеличенным панорамным обзором. Защитное стекло из оптически прозрачного поликарбоната с покрытием от истирания и царапин и внутренним покрытием от запотевания. Устойчивы к растворам химических кислот и щелочей. Регулировка угла наклона стекла и длины заушника. Мягкий носоупор. Очки предназначены для защиты глаз от высокоскоростных летящих частиц с низкоэнергетическим ударом, от УФ-излучения до 390 нм при температуре окружающей среды до +55 °С.

опт: **354** руб. розница: **408** руб.

РОСОМЗ®



ЗАКЛЮЧЕНИЕ МИНПРОМТОРГА

ОЧКИ ОТКРЫТЫЕ РОСОМЗ ХАММЕР ПРОФИ, ПРОЗРАЧНЫЕ АРТ.15530 ЯРС11996

ТР ТС 019/2011

Материал линз:
поликарбонат

Цвет линзы:
прозрачный

Материал корпуса:
поликарбонат

Оптический класс защиты:
первый

Назначение:
для защиты глаз при проведении шлифовальных, сверлильных, фрезеровальных, токарных, монтажных, слесарных и других работ, связанных с холодной обработкой металлов, камня, пластмасс, дерева и прочих материалов

Описание:

- Лёгкие современные универсальные очки с увеличенным обзором, плотно прилегающие к лицу.
- Защитное стекло из поликарбоната (PC) super с незапотевающим покрытием изнутри и твердым покрытием снаружи. Защитное стекло устойчиво к химическим веществам, растворам кислот и щелочей.

опт: **225** руб. розница: **264** руб.

РОСОМЗ®







ЗАКЛЮЧЕНИЕ МИНПРОМТОРГА

A. ОЧКИ ОТКРЫТЫЕ РОСОМЗ 088 СУРГУТ, ПРОЗРАЧНЫЕ, SUPER АРТ.18830
B. ОЧКИ ОТКРЫТЫЕ РОСОМЗ 088 СУРГУТ, ДЫМЧАТЫЕ, SUPER АРТ.18823 ЯРС19537
C. ОЧКИ ОТКРЫТЫЕ РОСОМЗ 088 СУРГУТ, ЖЕЛТЫЕ, SUPER CONTRAST АРТ.18836

ТР ТС 019/2011

Материал линз:
поликарбонат

Материал корпуса:
пластик

Оптический класс защиты:
первый

Цвет линзы:
A. Цвет линзы — прозрачный
B. Цвет линзы — серый
C. Цвет линзы — желтый

Описание:

- Выполнены из ударопрочного поликарбоната с незапотевающим покрытием изнутри.
- Устойчивы к истиранию и царапинам.
- Надёжная защита глаз от высокоскоростных летящих частиц с низкоэнергетическим ударом, абразива, УФ-излучения.

опт: **198** руб. розница: **243** руб.

РОСОМЗ®



ЗАКЛЮЧЕНИЕ МИНПРОМТОРГА

ОЧКИ ОТКРЫТЫЕ РОСОМЗ О35 ВИЗИОН, ПРОЗРАЧНЫЕ, АРТ. 13511 — ЯРС09787

ТР ТС 019/2011

Тип очков:
открытые

Материал:
поликарбонат

Цвет линзы:
прозрачный модель 13511

Покрытие линз:
от царапин

Вес:
39 г

Возможность ношения с корригирующими очками:
да

Особенности:

- Усиленной боковая защита.
- Широкий панорамный обзор.
- Стойкое к царапинам покрытие Абсолют.

опт: **162** руб. розница: **171** руб.

РОСОМЗ®









ЗАКЛЮЧЕНИЕ МИНПРОМТОРГА

ЯРС19533

A. ОЧКИ ОТКРЫТЫЕ РОСОМЗ О37 УНИВЕРСАЛ ТИТАН, ПРОЗРАЧНЫЕ АРТ.13711

B. ОЧКИ ОТКРЫТЫЕ РОСОМЗ О37 УНИВЕРСАЛ ТИТАН, Т.СЕРЫЕ АРТ.13725

C. ОЧКИ ОТКРЫТЫЕ РОСОМЗ О37 УНИВЕРСАЛ ТИТАН, ЖЕЛТЫЕ, CONTRAST АРТ.13713

D. ОЧКИ ОТКРЫТЫЕ РОСОМЗ О37 УНИВЕРСАЛ ТИТАН, ОРАНЖЕВЫЕ АРТ.13712

ТР ТС 019/2011

Материал линз:
поликарбонат

Материал корпуса:
пластик

Регулировка дужек:
по длине и углу наклона

Цвет линзы:
A. прозрачный
B. серый
C. желтый
D. оранжевый

Оптический класс защиты:
первый

Описание:

- Лёгкие, удобные, универсальные очки с хорошим панорамным обзором.
- Покрытие для защиты от истирания и царапин.
- Регулировка угла наклона защитного стекла и длины заушников.
- Увеличенная боковая защита и защита сверху.
- Надёжная защита глаз от летящих высокоскоростных частиц с низкоэнергетическим ударом 45 м/с, абразива, УФ-излучения.
- Устойчивы к химическим веществам, растворам кислот и щелочей.

A.	опт: **174** руб.	розница: **198** руб.
B.	опт: **174** руб.	розница: **198** руб.
C.	опт: **174** руб.	розница: **198** руб.
D.	опт: **174** руб.	розница: **198** руб.

РОСОМЗ®







ЗАКЛЮЧЕНИЕ МИНПРОМТОРГА

A.	ОЧКИ ЗАКРЫТЫЕ РОСОМЗ 3Н55 СПАРК СТРОНГ ГЛАСС, ДЫМЧАТЫЕ АРТ.25527	ЯРС15739
B.	ОЧКИ ЗАКРЫТЫЕ РОСОМЗ 3Н55 СПАРК СТРОНГ ГЛАСС, ЖЕЛТЫЕ АРТ.25557	
C.	ОЧКИ ЗАКРЫТЫЕ РОСОМЗ 3Н55 СПАРК СТРОНГ ГЛАСС, ПРОЗРАЧНЫЕ АРТ.25537	

ТР ТС 019/2011

Материал линз:
поликарбонат

Материал корпуса:
Evoprene

Цвет линзы:
A. темно-серый
B. желтый
C. прозрачный

Оптический класс защиты:
первый

Назначение:
Обеспечивают защиту глаз от высокоскоростных летящих частиц со среднеэнергетическим ударом, абразива, капель жидкостей (в т.ч. химических растворов), УФ-излучения, от искр и брызг расплавленного металла и высокой температуры.

Описание:

- Очки с увеличенным панорамным обзором, эффективной системой вентиляции, легко моются и очищаются от загрязнений.
- Линза из бесцветного поликарбоната с двусторонним влагостойким прочным незапотевающим покрытием.
- Мягкий корпус из эластичного материала Evoprene.
- Удобная регулируемая наголовная лента. Возможно использование с корригирующими очками.

StrongGlass KN — Усиленное покрытие против царапин и запотевания с обеих сторон

A.	опт: **510** руб.	розница: **630** руб.
B.	опт: **510** руб.	розница: **630** руб.
C.	опт: **510** руб.	розница: **630** руб.

РОСОМЗ®





ЗАКЛЮЧЕНИЕ МИНПРОМТОРГА

A.	ОЧКИ ЗАКРЫТЫЕ РОСОМЗ 3Н11 ПАНОРАМА, ПРОЗРАЧНЫЕ, АРТ.21111	ЯРС19615
B.	ОЧКИ ЗАКРЫТЫЕ РОСОМЗ 3Н11 ПАНОРАМА, ПРОЗРАЧНЫЕ, SUPER АРТ.21130	

ТР ТС 019/2011

Материал линз:
A. поликарбонат SUPER
B. поликарбонат SUPER+, антизапотевающее покрытие

Цвет линзы:
прозрачный

Материал корпуса:
ПВХ

Оптический класс защиты:
первый

Назначение:
для защиты глаз от механических повреждений стружками и осколками, отлетающими при станочной обработке металлов и других материалов, частиц камня, золы, угля, брызг строительных растворов, при работе с пневмо и электроинструментами

Описание:

- Очки закрытого типа с панорамным защитным стеклом и мягким корпусом из ПВХ с широкой полосой обтюрации.
- Современная система вентиляции исключает запотевание защитного стекла.
- Обеспечивают защиту глаз от высокоскоростных летящих частиц со среднеэнергетическим ударом и панорамный обзор при полном отсутствии искажений.
- Возможно использовать с корригирующими очками.

A.	опт: **285** руб.	розница: **366** руб.
B.	опт: **348** руб.	розница: **486** руб.

ТЕХНОЛОГИИ ОЧКОВ ЕЛАНПЛАСТ

ЕЛАН ПЛАСТ

KN
Базовое покрытие
от царапин и запотевания

ЕЛАН ПЛАСТ







ЗАКЛЮЧЕНИЕ МИНПРОМТОРГА

A.	ОЧКИ ЗАЩИТНЫЕ ОТКРЫТЫЕ ЕЛАНПЛАСТ, СЕРИЯ 200, МОДЕЛЬ 201	
B.	ОЧКИ ЗАЩИТНЫЕ ОТКРЫТЫЕ ЕЛАНПЛАСТ, СЕРИЯ 200, МОДЕЛЬ 202	ЯРС19309
C.	ОЧКИ ЗАЩИТНЫЕ ОТКРЫТЫЕ ЕЛАНПЛАСТ, СЕРИЯ 200, МОДЕЛЬ 203	

ТР ТС 019/2011

Материал линз:
поликарбонат

Светофильтр:
прозрачный,
жёлтые,
дымчатые

Материал корпуса:
пластик

Оптический класс защиты:
первый

Назначение:
для защиты глаз при проведении шлифовальных, сверлильных, фрезеровальных, токарных, монтажных, слесарных и других работ, связанных с холодной обработкой металлов, камня, пластмасс, дерева и прочих материалов

Описание:

- Лёгкие универсальные очки с увеличенным обзором.
- Плотно прилегают к лицу.

A.	опт: **72** руб.	розница: **99** руб.
B.	опт: **72** руб.	розница: **99** руб.
C.	опт: **72** руб.	розница: **99** руб.

ЕЛАН ПЛАСТ







ОЧКИ ЗАЩИТНЫЕ ОТКРЫТЫЕ ЕЛАНПЛАСТ МОДЕЛЬ ИДЕАЛ — ЯРС25258

ТР ТС 019/2011

Материал линз:
поликарбонат

Светофильтр:
прозрачный,
жёлтые,
дымчатые

Материал корпуса:
пластик

Оптический класс защиты:
первый

Назначение:
для защиты глаз при проведении шлифовальных, сверлильных, фрезеровальных, токарных, монтажных, слесарных и других работ, связанных с холодной обработкой металлов, камня, пластмасс, дерева и прочих материалов

Описание:

- Очки защитные открытые из поликарбоната и термоэластопласта, с мягкими накладками на дужках и мягким носоупором.
- Оптимальное сочетание гибкости дужек и комфортного прилегания к голове без давления.
- Сферическая монолинза обеспечивает улучшенный обзор и защищает глаза от попадания летящих частиц.
- Покрытие линз: твердое двустороннее покрытие, устойчивое к воздействию мелкодисперсных аэрозолей не дает очкам запотевать в условиях повышенной влажности и резких перепадов температур.

опт: **261** руб. розница: **330** руб.

ЕЛАН ПЛАСТ







ЗАКЛЮЧЕНИЕ МИНПРОМТОРГА

A.	ОЧКИ ЗАЩИТНЫЕ ОТКРЫТЫЕ ЕЛАНПЛАСТ, СЕРИЯ 700, МОДЕЛЬ 701	ЯРС19313
B.	ОЧКИ ЗАЩИТНЫЕ ОТКРЫТЫЕ ЕЛАНПЛАСТ, СЕРИЯ 700, МОДЕЛЬ 702	
C.	ОЧКИ ЗАЩИТНЫЕ ОТКРЫТЫЕ ЕЛАНПЛАСТ, СЕРИЯ 700, МОДЕЛЬ 703	

ТР ТС 019/2011

Материал линз:
поликарбонат

Светофильтр:
прозрачный

Материал корпуса:
двукомпонентный пластик

Оптический класс защиты:
первый

Покрытие линзы:
KN

Назначение:
для защиты глаз при проведении шлифовальных, сверлильных, фрезеровальных, токарных, монтажных, слесарных и других работ, связанных с холодной обработкой металлов, камня, пластмасс, дерева и прочих материалов

Описание:
Очки с двухцветными мягкими дужками, сделанными с применением инновационного материала ТЭП (тэрмоэластопласт), с панорамными линзами, которые обеспечивают улучшенный обзор. Использование мягкого материала на переносице и дужках создаёт комфортные ощущения при использовании.
Очки могут использоваться не только как средство защиты, но и во время занятий спортом и активного отдыха.

A.	опт: **282** руб.	розница: **330** руб.
B.	опт: **282** руб.	розница: **330** руб.
C.	опт: **282** руб.	розница: **330** руб.

ЕЛАН ПЛАСТ





ЗАКЛЮЧЕНИЕ МИНПРОМТОРГА

A.	ОЧКИ ЗАЩИТНЫЕ ОТКРЫТЫЕ ЕЛАНПЛАСТ, СЕРИЯ ПРАКТИК, ОЧК-301, ПРОЗРАЧНЫЕ	ЯРС21292
B.	ОЧКИ ЗАЩИТНЫЕ ОТКРЫТЫЕ ЕЛАНПЛАСТ, СЕРИЯ ПРАКТИК, ОЧК-303, ДЫМЧАТЫЕ	

ТР ТС 019/2011

Материал линз:
поликарбонат

Светофильтр:
А. прозрачный
В. дымчатый

Материал корпуса:
пластик

Регулировка дужек:
по длине и углу наклона

Оптический класс защиты:
первый

Покрытие линзы:
KN

Возможность ношения с корригирующими очками.

Назначение:
для защиты глаз при проведении шлифовальных, сверлильных, фрезеровальных, токарных, монтажных, слесарных и других работ, связанных с холодной обработкой металлов, камня, пластмасс, дерева и прочих материалов

Описание:

- Панорамная монолинза обеспечивает трёхуровневую защиту: фронтальную, верхнюю и боковую.
- Регулируемые по длине и углу наклона двухцветные удобные дужки с мягкими заушниками соединены с монолинзой встроенными винтами и обеспечивают универсальную настройку для любого типа головы и лица.

A.	опт: **282** руб.	розница: **330** руб.
B.	опт: **282** руб.	розница: **330** руб.

ЕЛАН ПЛАСТ







ЗАКЛЮЧЕНИЕ МИНПРОМТОРГА

A. ОЧКИ ЗАЩИТНЫЕ ОТКРЫТЫЕ ЕЛАНПЛАСТ, СЕРИЯ 300, МОДЕЛЬ 304

B. ОЧКИ ЗАЩИТНЫЕ ОТКРЫТЫЕ ЕЛАНПЛАСТ, СЕРИЯ 300, МОДЕЛЬ 305 — ЯРС19311

C. ОЧКИ ЗАЩИТНЫЕ ОТКРЫТЫЕ ЕЛАНПЛАСТ, СЕРИЯ 300, МОДЕЛЬ 306

ТР ТС 019/2011

Материал линз:
поликарбонат

Светофильтр:
прозрачный

Материал корпуса:
пластик

Оптический класс защиты:
первый

Назначение:
для защиты глаз при проведении шлифовальных, сверлильных, фрезеровальных, токарных, монтажных, слесарных и других работ, связанных с холодной обработкой металлов, камня, пластмасс, дерева и прочих материалов

Описание:

- Очки с панорамным защитным стеклом увеличенного размера.
- Широкий заушник для повышенной боковой защиты.
- Увеличенная боковая и верхняя защита.
- Возможность ношения с корригирующими очками.

A.	опт: **66** руб.	розница: **99** руб.
B.	опт: **66** руб.	розница: **99** руб.
C.	опт: **66** руб.	розница: **99** руб.

ЕЛАН ПЛАСТ



ЗАКЛЮЧЕНИЕ МИНПРОМТОРГА

ОЧКИ ЗАЩИТНЫЕ ЗАКРЫТЫЕ ЕЛАНПЛАСТ, СЕРИЯ 600, МОДЕЛЬ 601 — ЯРС19312

ТР ТС 019/2011

Материал линз:
поликарбонат

Светофильтр:
прозрачный

Материал корпуса:
термопласт

Оптический класс защиты:
первый

Покрытие линзы:
KN

Назначение:
для защиты глаз от высокоскоростных летящих частиц со среднеэнергетическим ударом, абразива, капель жидкостей (в т.ч. химических растворов), УФ-излучения, от искр и брызг расплавленного металла и высокой температуры

Описание:

- Имеют спортивный, эргономичный дизайн и чрезвычайно удобны в использовании.
- Дизайн линз не ограничивает поле зрения и позволяет контролировать рабочий процесс.
- Мягкий обтюратор отлично прилегает к лицу и обеспечивает максимальный комфорт при использовании длительное время.
- Очки комплектуются клапанами, что позволяет работать в условиях повышенной запылённости.

KN — Базовое покрытие линзы от царапин и запотевания

опт: **282** руб. розница: **330** руб.



ЗАЖИМ ДЛЯ ЧИСТКИ ОЧКОВ ЕАНПЛАСТ — ЯРС25261

- Зажим предназначен для бережного очищения поверхности линз очков, удаляет загрязнения, разводы, отпечатки, не оставляя следов.
- Аксессуар для очков очень удобен и прост в использовании и не занимает много места. Очищает линзы сразу с двух сторон. Подходит для всех типов линз, включая линзы с различными покрытиями для повседневных и солнцезащитных очков.
- Материал: подушечки из микрофибры, корпус из поликарбоната.

опт: **225** руб. розница: **288** руб.

ЗАЩИТНЫЕ ЩИТКИ





ОЧКИ ЗАЩИТНЫЕ ЗАКРЫТЫЕ UNIVET 6X3.00.00.00

ЯРС19319

ТР ТС 019/2011

Материал линз:
поликарбонат

Светофильтр:
прозрачный

Материал корпуса:
пластик/термопласт

Оптический класс защиты:
первый

Покрытие линзы:
Vanguard UDC

Назначение:
для защиты глаз от высокоскоростных летящих частиц со среднеэнергетическим ударом, абразива, капель жидкостей (в т.ч. химических растворов), УФ-излучения, от искр и брызг расплавленного металла и высокой температуры

Описание:

- Панорамная линза позволяет носить защитные закрытые очки поверх корригирующих. Конструкция оправы имеет оптимальные точки для соприкосновения с лицом.
- Технология Next (совместимость с СИЗОД любых производителей).
- Мягкий обтюратор из термопластика (сохраняет гибкость при экстремально низких температурах до -40 °С).

опт: **2 190** руб. розница: **2 526** руб.



ЩИТОК UNIVET 6X3F.01.00

ЯРС19325

ТР ТС 019/2011

Материал корпуса:
поликарбонат

Назначение:
в комплексе с очками UNIVET 6X3 для полной защиты лица от механических воздействий твердыми частицами

Описание:

- Предназначен для защиты лица от летящих частиц.
- Имеет регулируемую вентиляцию.
- Может использоваться поверх медицинских масок и низкопрофильных респираторов.
- Совместим с очками линейки 6X3.

опт: **876** руб. розница: **984** руб.







ВАРИАНТ КОМПЛЕКТАЦИИ С ЗАЩИТНЫМИ ОЧКАМИ ЛИНЕЙКИ 6X3



ЗАКЛЮЧЕНИЕ МИНПРОМТОРГА

ЩИТОК РОСОМЗ НБТ2 ВИЗИОН СТАЛЬ 99000212

ТР ТС 019/2011

Материал экрана:
мелкоячеистая сетка

Материал козырька:
полипропилен

Тип крепления:
наголовное

Тип регулировки:
храповый механизм

Размер, мм:
235 x 390

Рабочий диапазон температур, °С:
от -50 до +130

Особенности:

- Козырек увеличенного размера, изготовленный из термостойкого и ударопрочного материала.
- Регулируемое наголовное крепление с мягким обтюратором.
- Защита от высокоскоростных твердых частиц.

опт: **684** руб. розница: **789** руб.



ЗАКЛЮЧЕНИЕ МИНПРОМТОРГА

ЩИТОК РОСОМЗ НБТ2 ВИЗИОН ТИТАН 99000213

ТР ТС 019/2011

Материал экрана:
термостойкий поликарбонат

Материал козырька:
поликарбонат

Толщина экрана, мм:
2

Тип крепления:
наголовное

Размер, мм:
220x385

Рабочий диапазон температур, °С:
от -50 до +130

Особенности:

- Козырек изготовлен из ударопрочного и прозрачного материала.
- Регулируемое наголовное крепление с мягким обтюратором.
- Защита от механических воздействий и неионизирующего излучения, химических факторов, брызг расплавленного металла и горячих частиц.

опт: **456** руб. розница: **540** руб.



ЗАКЛЮЧЕНИЕ МИНПРОМТОРГА

ЩИТОК РОСОМЗ КБТ ВИЗИОН ТИТАН С КРЕПЛЕНИЕМ НА КАСКУ — ЯРС11995

ТР ТС 019/2011

Материал экрана:
термостойкий поликарбонат

Размер, см:
220 x 385

Толщина, мм:
2

Рабочий диапазон температур, °С:
от -50 до +130

Тип крепления:
на каску

Особенности:

- Устойчив к воздействию высоких температур, брызг растворов и расплавленного металла.
- Устойчив к механическим воздействиям.
- Универсальное крепление к каске (подходит для большинства моделей касок).

опт: **690** руб. розница: **825** руб.



ЗАКЛЮЧЕНИЕ МИНПРОМТОРГА

ЩИТОК НБТ-1 — 00000679

ТР ТС 019/2011

Материал экрана:
полипропилен

Рабочий диапазон температур, °С:
от –40 до +80

Тип крепления:
наголовное

Особенности:

- Эргономичный дизайн.
- Регулируемое наголовное крепление.
- Защита от механических воздействий.

опт: **270** руб. розница: **297** руб.



ЗАКЛЮЧЕНИЕ МИНПРОМТОРГА

ЭКРАН ЗАЩИТНЫЙ ДЛЯ ЛИЦА РОСОМЗ ПИОНЕР 440940 — ЯРС17799

ТР ТС 019/2011

Материал экрана:
оптически прозрачный Полиэфир Т толщиной 0,5 мм

Тип крепления:
наголовное

Особенности:

- Разработан и произведен на основании ГОСТов и ТУ для средств защиты.
- Комфортное ношение с открытыми или закрытыми очками, респираторами в течение рабочего дня.
- Отлично выдерживает многократную обработку дезинфицирующими средствами.

опт: **156** руб. розница: **180** руб.



СРЕДСТВА ЗАЩИТЫ ОТ ПАДЕНИЯ С ВЫСОТЫ



ЗАКЛЮЧЕНИЕ МИНПРОМТОРГА

СТРАХОВОЧНО-УДЕРЖИВАЮЩАЯ ПРИВЯЗЬ УСП2Ж4 КОМФОРТ — ЯРС13196

ТР ТС 019/2011

Материал:
полиамид

Материал пряжек:
металл

Количество точек крепления:
2 (передние петли, D-образное кольцо на спине)

Количество D-образных колец для рабочего позиционирования:
2

Мягкий пояс:
да

Мягкие набедренные лямки:
да

Вес пользователя:
до 140 кг

Статическая прочность:
мин. 15 кН

Примерный вес изделия:
1,9 кг

Особенности:
- Широкий пояс из плотной вставки для повышения комфорта.
- Универсальное использование, как для рабочего позиционирования, так и для работ на высоте.
- Широкие регулируемые лямки для ног.

опт: **2 481** руб. розница: **2 940** руб.



ЗАКЛЮЧЕНИЕ МИНПРОМТОРГА

СТРАХОВОЧНО-УДЕРЖИВАЮЩАЯ ПРИВЯЗЬ УСП2Ж ТИП 2 — ЯРС13196

ТР ТС 019/2011

Материал:
полиамид

Материал пряжек:
металл

Количество точек крепления:
1 (D-образное кольцо на спине)

Количество D-образных колец для рабочего позиционирования:
2

Мягкий пояс:
да

Мягкие набедренные лямки:
да

Вес пользователя:
до 140 кг

Статическая прочность:
мин. 15 кН

Примерный вес изделия:
1,9 кг

Особенности:
- Широкий пояс и спинка из плотной вставки для повышения комфорта.
- Универсальное использование, как для рабочего позиционирования, так и для работ на высоте.
- Широкие регулируемые лямки для ног.

опт: **1 941** руб. розница: **2 280** руб.



ЗАКЛЮЧЕНИЕ МИНПРОМТОРГА

СТРАХОВОЧНО-УДЕРЖИВАЮЩАЯ ПРИВЯЗЬ УСП 2Ж4 — ЯРС11690

ТР ТС 019/2011

Материал:
полиамид

Материал пряжек:
металл

Количество точек крепления:
2 (передние петли, D-образное кольцо на спине)

Количество D-образных колец для рабочего позиционирования:
2

Мягкий пояс:
да

Мягкие набедренные лямки:
нет

Вес пользователя:
до 140 кг

Статическая прочность:
мин. 15 кН

Примерный вес изделия:
1,5 кг

Особенности:
- Пояс из плотной вставки для повышения комфорта.
- Универсальное использование, как для рабочего позиционирования, так и для работ на высоте.
- Широкие регулируемые лямки для ног.

опт: **1 383** руб. розница: **1 551** руб.



ЗАКЛЮЧЕНИЕ МИНПРОМТОРГА

СТРАХОВОЧНАЯ ПРИВЯЗЬ УСП 2Ж — ЯРС11690

ТР ТС 019/2011

Материал:
полиамид

Материал пряжек:
металл

Количество точек крепления:
2 (передние петли, D-образное кольцо на спине)

Количество D-образных колец для рабочего позиционирования:
нет

Мягкий пояс:
нет

Мягкие набедренные лямки:
да

Вес пользователя:
до 140 кг

Статическая прочность:
мин. 15 кН

Примерный вес изделия:
1,5 кг

Особенности:
- Базовое решение для работ на высоте.
- Легкий вес.
- 2 точки крепления для удобства работы.

опт: **1 098** руб. розница: **1 299** руб.



ЗАКЛЮЧЕНИЕ МИНПРОМТОРГА

УДЕРЖИВАЮЩАЯ СИСТЕМА УС IIВЖ С НАБЕДРЕННЫМИ ЛЯМКАМИ — 99000771

ТР ТС 019/2011

Материал:
полиамид

Материал пряжек:
металл

Материал стропа:
полиамид

Количество точек крепления:
D-образное кольцо на спине

Количество D-образных колец для рабочего позиционирования:
2

Мягкий пояс:
да

Мягкие набедренные лямки:
нет

Вес пользователя:
до 140 кг

Статическая прочность:
мин. 15 кН

Примерный вес изделия:
1,9 кг

Особенности:
- Пояс из плотной вставки для повышения комфорта.
- Универсальное использование, как для рабочего позиционирования, так и для работ на высоте.
- Наличие стропа в комплекте.

опт: **2 379** руб. розница: **2 814** руб.



ЗАКЛЮЧЕНИЕ МИНПРОМТОРГА

УДЕРЖИВАЮЩАЯ СИСТЕМА УС IIВЖ С СВ ЛЯМКАМИ — 99000772

ТР ТС 019/2011

Материал:
полиамид

Материал пряжек:
металл

Материал стропа:
полиамид

Количество точек крепления:
D-образное кольцо на спине

Количество D-образных колец для рабочего позиционирования:
2

Мягкий пояс:
да

Мягкие набедренные лямки:
нет

Вес пользователя:
до 140 кг

Статическая прочность:
мин. 15 кН

Примерный вес изделия:
1,9 кг

Особенности:
- Широкий пояс из плотной вставки для повышения комфорта.
- Универсальное использование, как для рабочего позиционирования, так и для работ на высоте.
- Наличие стропа в комплекте.

опт: **2 379** руб. розница: **2 814** руб.

A.



B.



C.



ЗАКЛЮЧЕНИЕ МИНПРОМТОРГА

A.	УДЕРЖИВАЮЩАЯ СИСТЕМА УС IA С ЛЕНТОЙ	99000773
B.	УДЕРЖИВАЮЩАЯ СИСТЕМА УС IB С КАНАТОМ	99000776
C.	УДЕРЖИВАЮЩАЯ СИСТЕМА УС IГ С ЦЕПЬЮ	99000775

ТР ТС 019/2011

Описание:
- Система состоит из пояса и стропа.
- Привязь системы включает в себя поясной ремень с пряжкой, подкладку под ремень (кушак), элементы регулирования длины ремня привязи (пряжки) и крепежные элементы (D-образные кольца), которые расположены на поясном ремне. Положение крепежных элементов фиксируется овальными кольцами.
- Регулирование длины ремня.
- Строп системы выполнен из полиамидной ленты шириной 36 мм, сшивной, длина стропа 1,4 м, оснащён карабином типа К1, зев карабина 25 мм, закрывающийся автоматически.
- Максимальная статическая нагрузка — 15 кН.
- Удерживающая система предназначена для выполнения функций удерживания и поддерживания рабочего на определенной высоте, включая предотвращение свободного падения, и не может использоваться в качестве страховочной системы.

A.	опт: **792** руб.	розница: **897** руб.
B.	опт: **891** руб.	розница: **999** руб.
C.	опт: **990** руб.	розница: **1 149** руб.

ЗАКЛЮЧЕНИЕ МИНПРОМТОРГА

СТРОП ИЗ ПОЛИАМИДНОЙ ЛЕНТЫ С АМОРТИЗАТОРОМ ТИП АА — ЯРС11685



ТР ТС 019/2011

Описание:
- Строп из полиамидной ленты регулируемый, с амортизатором, 2-мя карабинами К1 (зев 25 мм). Длинна стропа регулируется от 1.45 м. до 2 м.
- Разрывная нагрузка 1500 кгс или 15 кН.
- Страховочные стропы с амортизаторами обеспечивают полную остановку человека при падении и смягчают ударную силу. Изделие применяется при высоком риске падения работника с высоты в таких отраслях, как строительство, промышленность, отделочные работы.

опт: **1 047** руб. розница: **1 269** руб.

ЗАКЛЮЧЕНИЕ МИНПРОМТОРГА

СТРОП ИЗ ПОЛИАМИДНОЙ ЛЕНТЫ ТИП А — ЯРС11684



ТР ТС 019/2011

Описание:
- Строп из полиамидной ленты с петлёй и карабином К1 (зев 25 мм). Длина стропа 1.45 м.
- Строп является компонентом удерживающей или страховочной системы, предназначенной для соединения поясного ремня с анкерной точкой или конструкцией, охватывая её, как средство опоры.
- Максимальная разрывная нагрузка — 15 кН.

опт: **522** руб. розница: **612** руб.

ЗАКЛЮЧЕНИЕ МИНПРОМТОРГА

СТРОП ДВУПЛЕЧЕВОЙ ИЗ ПОЛИАМИДНОГО КАНАТА С АМОРТИЗАТОРОМ ТИП АВ — ЯРС12447



ТР ТС 019/2011

Описание:
- Двуплечевой (двойной) строп из полиамидного каната, с амортизатором, с двумя карабинами К1–50 (большой, круглый карабин, зев 50 мм) и одним К2 (карабин быстрого соединения, зев 25 мм).
- Изготовлен из полиамидного каната 10 мм, длина 2 м.
- Страховочные стропы с амортизаторами обеспечивают полную остановку человека при падении и смягчают ударную силу. Изделие применяется при высоком риске падения работника в строительстве и промышленности. Так же служит для безопасного перемещения по металлическим конструкциям, строительным лесам, лестницам и т.д.
- Разрывная нагрузка 1500 кгс или 15 кН.

опт: **1 644** руб. розница: **1 863** руб.

ЗАКЛЮЧЕНИЕ МИНПРОМТОРГА

СТРОП ДВУПЛЕЧЕВОЙ ИЗ ПОЛИАМИДНОГО КАНАТА ТИП В — ЯРС12448



ТР ТС 019/2011

Описание:
- Двуплечевой (двойной) строп из полиамидного каната, с двумя карабинами К1–50 (большой, круглый карабин, зев 50 мм) и одним К2 (карабин быстрого соединения, зев 25 мм).
- Изготовлен из полиамидного каната 10 мм, длина 2 м.
- Разрывная нагрузка 1500 кгс или 15 кН.
- Стропы для позиционирования позволяют принимать и фиксировать удобное положение тела при работе на высоте. Обеспечивают возможность свободной работы двумя руками, не держась за конструкцию.

опт: **1 869** руб. розница: **2 199** руб.

ЗАКЛЮЧЕНИЕ МИНПРОМТОРГА

СТРОП ИЗ ПОЛИАМИДНОГО КАНАТА С АМОРТИЗАТОРОМ ТИП АВ — ЯРС11683



ТР ТС 019/2011

Описание:
- Строп из полиамидного каната с амортизатором. 2 карабина К1 (зев 25 мм), с амортизатором.
- Длина стропа 1,45 м.
- Страховочные стропы с амортизаторами обеспечивают полную остановку человека при падении и смягчают ударную силу. Изделие применяется при высоком риске падения работника с высоты в таких отраслях, как строительство, промышленность, отделочные работы. Также служит для безопасного перемещения по металлическим конструкциям, строительным лесам, лестницам и т.д.

опт: **948** руб. розница: **1 149** руб.



ЗАКЛЮЧЕНИЕ МИНПРОМТОРГА

СТРОП ИЗ ПОЛИАМИДНОГО КАНАТА ТИП В — ЯРС11688

ТР ТС 019/2011

Описание:
- Строп из полиамидного каната с петлёй и карабином К1 (зев 25мм). Разрывная нагрузка 1500 кгс или 15 кН. Длина стропа 1,45 м.
- Стропы для позиционирования позволяют принимать и фиксировать удобное положение тела при работе на высоте. Обеспечивают возможность свободной работы двумя руками, не держась за конструкцию.

опт: **654** руб. розница: **774** руб.



ЗАКЛЮЧЕНИЕ МИНПРОМТОРГА

СТРОП ИЗ СТАЛЬНОГО ТРОСА ТИП Б — ЯРС11686

ТР ТС 019/2011

Описание:
- Строп из стального троса с двумя карабинами К1 (зев 25 мм). Длина стропа 1,45 м.
- Разрывная нагрузка 1500 кгс или 15 кН.
- Строп предназначен для работы с режущим инструментом, например при распилке деревьев, сварочных работах и при работе с острыми элементами конструкции. Стропы для позиционирования позволяют принимать и фиксировать удобное положение тела при работе на высоте.

опт: **1 368** руб. розница: **1 614** руб.



ЗАКЛЮЧЕНИЕ МИНПРОМТОРГА

СТРОП ИЗ ЦЕПИ ТИП Г — ЯРС11687

ТР ТС 019/2011

Описание:
- Строп из металлической цепи с одним карабином К1 (зев 25 мм) и D-образным кольцом. Длина стропа 1,45 м.
- Разрывная нагрузка 1500 кгс или 15 кН.
- Строп предназначен для работы с режущим инструментом, например при распилке деревьев, сварочных работах и при работе с острыми элементами конструкции. Стропы для позиционирования позволяют принимать и фиксировать удобное положение тела при работе на высоте.

опт: **1 470** руб. розница: **1 740** руб.



ЗАКЛЮЧЕНИЕ МИНПРОМТОРГА

ФАЛ (СТРОП) КАПРОНОВЫЙ 15 МЕТРОВ — 00000598

ТР ТС 019/2011

Описание:
- Используется для обеспечения безопасности в строительно-монтажных работах.
- Оснащён карабином.
- Выполнен из капрона повышенной плотности.
- На одном конце фала петля, на другом прикреплён карабин.

опт: **2 334** руб. розница: **2 754** руб.



ДИЭЛЕКТРИЧЕСКИЕ ИЗДЕЛИЯ



КОВРИК ДИЭЛЕКТРИЧЕСКИЙ 00000152

ГОСТ 4997–75

Материал:
резина

Размер:
750х750х6 мм

Описание:

- Предназначен для дополнительной защиты от электрического тока при работе на закрытых и на открытых (при отсутствии осадков) электроустановках при напряжении до 1000 В.

опт: **903** руб. розница: **1 032** руб.



ЗАКЛЮЧЕНИЕ МИНПРОМТОРГА

ПЕРЧАТКИ РЕЗИНОВЫЕ ДИЭЛЕКТРИЧЕСКИЕ КЛАСС 0 ЯРС11629

ТР ТС 019/2011

Материал основы:
латекс

Вес:
320 г

Длина:
360 мм

Назначение:
защита от электрического тока мощностью до 1 000 В

Особенности:

- Прочность и непревзойденная износостойкость.
- Обеспечивают защиту в качестве основного изолирующего средства при напряжении до 1 000 V и дополнительного при напряжении свыше 1000 V, дополнительная защита от растворов кислот с концентрацией до 20%, нефти, устойчивы к воздействию низких температур.
- Необходимость проведения поверки перчаток каждые 6 месяцев.

опт: **1 065** руб. розница: **1 254** руб.



ЗАКЛЮЧЕНИЕ МИНПРОМТОРГА

БОТЫ ДИЭЛЕКТРИЧЕСКИЕ 00000058

ТР ТС 019/2011

Материал:
резина

Вес:
2,9 кг

Метод крепления:
формовой

Высота:
160 мм

Тип подошвы:
однослойная

Температурный режим:
от –30 до +50 °С

Особенности:

- Являются дополнительным средством защиты, то есть используются с другими средствами защиты от поражения током.
- Проходят испытания один раз в 12 месяцев напряжением 20 кВ в течении 1 минуты.
- Диэлектрические боты надевают на обычную обувь, которая должна быть чистой и сухой.

опт: **1 767** руб. розница: **2 040** руб.

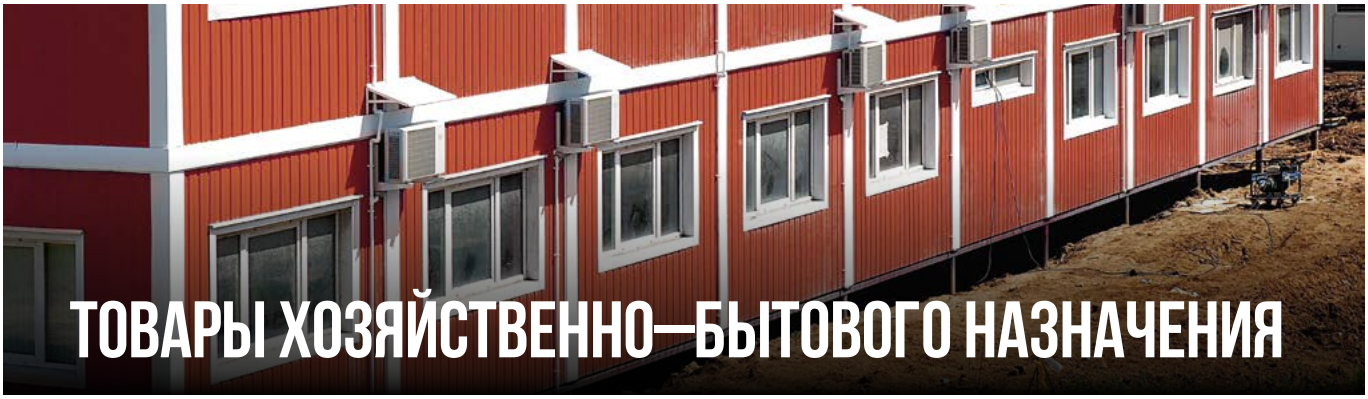

ТОВАРЫ ХОЗЯЙСТВЕННО–БЫТОВОГО НАЗНАЧЕНИЯ



КРОВАТЬ МЕТАЛЛИЧЕСКАЯ ДВУХЪЯРУСНАЯ

Д00000105

ТР ТС 025/2012

Материал:
металл

Вес:
22,4 кг

Размеры:
1 900х720х1 570 мм

Расстояние от пола до нижнего яруса:
300 мм

Расстояние от пола до верхнего яруса:
1 570 мм

Весовая нагрузка:
до 150 кг на каждый ярус

Назначение:
для бытового использования

Особенности:

- В основании каркаса кровати предусмотрено усиление.
- Спинки кровати изготовлены из металлической трубы.
- Кровать покрывается порошковой краской и жидкой эмалью.

опт: **8 316** руб. розница: **9 156** руб.



КОМПЛЕКТ ПОСТЕЛЬНОГО БЕЛЬЯ

00000162

Материал:
А. 100% полиэстр, плотность 65 г/м²
В. 100% полисатин, плотность 85 г/м²

Цвет:
в ассортименте

Комплектность:

- Наволочка 60х60см — 1 шт
- Простынь 210х150см — 1шт
- Пододеяльник 210х150см — 1 шт

А. опт: **798** руб. розница: **897** руб.

В. опт: **1 698** руб. розница: **1 998** руб.



ПОДУШКА 60Х60 СМ

00000448

Размер:
60х60 см

Состав:
верх подушки 100% полиэфир

Наполнитель:
регенерированное хлопчатобумажное волокно

опт: **324** руб. розница: **390** руб.



ПОДУШКА 60Х60 СМ (ПЕРО КУРИНОЕ)

ЯРС17183

Размер:
60х60 см

Состав:
верх подушки 100% тик полиэфир

Наполнитель:
перо курицы 100%

Цвет:
в ассортименте

опт: **657** руб. розница: **780** руб.



ОДЕЯЛО 1,5 СП. (СИНТЕПОН)

Д00000093

Материал чехла:
100% полиэстр

Цвет:
в ассортименте

Плотность ткани:
65 г/м²

Размеры:
205х140 см

Наполнитель:
синтепон

Особенности:

- Легкий вес.
- Утеплитель не сваливается благодаря прострочке.
- Универсальное применение (оборудование мест проживания).

опт: **768** руб. розница: **996** руб.



ОДЕЯЛО ПОЛУШЕРСТЯНОЕ

00000364

Одеяло
Одеяло 1,5 спальное.

Размер:
205х140 см

Состав:
50% шерсть + 50% хлопок

опт: **1 533** руб. розница: **1 809** руб.



МАТРАЦ ОДНОСПАЛЬНЫЙ ТИКОВЫЙ

ЯРС14774

Размер:
190 х 70 см, толщина 7 см

Состав:
верх 100% тик (хлопок)

Наполнитель:
регенерированное хлопчатобумажное волокно

опт: **1 197** руб. розница: **1 497** руб.



ОДЕЯЛО 1,5 СП. (ФАЙБЕР)

ЯРС17182

Материал чехла:
100% полиэстер

Цвет:
в ассортименте

Плотность ткани:
65 г/м²

Размеры:
205х140 см

Наполнитель:
файбер

Особенности:

- Гипоаллергенный, мягкий и легкий утеплитель.
- Утеплитель практически не впитывает влагу, быстро сохнет.
- Универсальное применение (оборудование мест проживания).

опт: **1 197** руб. розница: **1 398** руб.



ПОЛОТЕНЦЕ МАХРОВОЕ

00000456

Размер:
40х80 см

Состав:
100% хлопок (махровая ткань), 380 г/м²

опт: **210** руб. розница: **288** руб.



ПОЛОТЕНЦЕ ВАФЕЛЬНОЕ

00000455

Размер:
40х80 см

Состав:
100% хлопок, 90 г/м²

опт: **111** руб. розница: **132** руб.



МЫЛО ТУАЛЕТНОЕ

00000339

Масса:
90-100 г

цены уточняйте у менеджера



МЫЛО ХОЗЯЙСТВЕННОЕ

99000767

Содержание жирных кислот:
72%

Объём:
200 г

опт: **39** руб. розница: **48** руб.



ЖИДКОЕ МЫЛО ЭЛЕН “АКТИВ” 500МЛ

ЯРС13469

Великолепно очищает кожу, насыщая её фруктовым запахом.
Экономично в использовании.

Объём:
500 мл

опт: **153** руб. розница: **186** руб.



ЗАКЛЮЧЕНИЕ МИНПРОМТОРГА

МЫЛО ЖИДКОЕ ПЕННОЕ ОЛИВИН, 1Л.

ЯРС22542

ТР ТС 019/2011, ГОСТ 31696–2012

Описание:

- Предназначено для очищения кожи от легких производственных загрязнений и защитных кремов.
- Содержит инактиваторы, нейтрализующие вредное воздействие солей тяжелых металлов и химических раздражителей.

Особенности:

- Дозируется в виде пены через специальный дозатор.
- Рекомендовано для мест с высокой посещаемостью.
- Экономично — картридж объемом 1 л по длительности использования сопоставим с 5 л жидкого мыла.

опт: **951** руб. розница: **1 239** руб.



АПТЕЧКА ДЛЯ ОКАЗАНИЯ РАБОТНИКАМИ ПЕРВОЙ ПОМОЩИ ПОСТРАДАВШИМ С ПРИМЕНЕНИЕМ МЕДИЦИНСКИХ ИЗДЕЛИЙ.

ЯРС23988

Изготовлена в соответствии с приказом Министерства здравоохранения РФ от 24.05.2024 г. № 262н.

ТУ 21.20.24–321–10973749–2024

- Для оказания неотложной медицинской само и взаимопомощи работниками вне медицинских учреждений.
- Футляр из пластмассы, размер 226х220х80 мм, надежно защищает содержимое аптечки от воздействия внешних факторов.

опт: **1 476** руб. розница: **1 650** руб.



НОВИНКА

ЛЕДОРУБ — СКРЕБОК МЕТАЛЛИЧЕСКИЙ

ЯРС22778

Материал черенка:
металл

Материал рабочей части:
сталь

Ширина рабочей части, см:
20

Общая длина, см:
129

Вес, кг:
1,76

Особенности:

- Форма ручки: Т-образная, придает дополнительный комфорт при работе.
- Черенок в комплекте.
- Морозостойкое покрытие.

опт: **1 998** руб. розница: **2 226** руб.



НОВИНКА

ЛОПАТА СНЕГОВАЯ ПЛАСТИКОВАЯ УКОРОЧЕННАЯ

ЯРС22757

Материал ковша:
пластик

Материал ручки:
алюминий

Вес:
0,6 кг

Размер ковша:
345x260 мм

Длина:
850 мм

Назначение:
очистка поверхностей от снега

Морозостойкость:
до –60 °С

Особенности:

- Крепкая алюминиевая ручка.
- Алюминиевый наконечник продлевает срок службы.
- Удобный хват.

опт: **966** руб. розница: **1 044** руб.



НОВИНКА

ЛОПАТА АВТОМОБИЛЬНАЯ АЛЮМИНИЕВАЯ ДЛЯ УБОРКИ СНЕГА

ЯРС22777

Материал ковша:
алюминий

Материал черенка:
пластик

Материал Т-образной ручки:
пластик

Ширина:
205 мм

Высота:
260 мм

Длина:
700 мм

опт: **1 149** руб. розница: **1 494** руб.



ЛОПАТА СНЕГОВАЯ ПЛАСТИКОВАЯ

ЯРС12877

Материал:
морозостойкий пластик, алюминиевый черенок

опт: **1 074** руб. розница: **1 182** руб.



ЛЕНТА ОГРАДИТЕЛЬНАЯ 250 М

00000301

Материал: полиэтилен
Длина: 250 м
Ширина: 75 мм
Толщина: 50 микрон

опт: **399** руб. розница: **558** руб.



КОНУС СИГНАЛЬНЫЙ 520 ММ

Ц0000030

ТУ 2291–003–80699681–2011

Материал:
100% пластмасса

Высота:
520 мм

Цвет:
оранжевый

Форма основания:
квадратное

Ширина основания:
275x275 мм

Количество световозвращающих полос:
2

Особенности:

- Может быть использован в качестве ограждения при проведении дорожных, строительных работ, для обозначения мест ДТП или аварийных участков дорог.
- Трудноудаляемые световозвращающие полосы продлевают срок службы.
- Компактное хранение (конусы складываются друг в друга).

А.	опт: **348** руб.	розница: **396** руб.
В.	опт: **690** руб.	розница: **789** руб.

ИЩЕТЕ РАБОЧУЮ ОДЕЖДУ НЕСТАНДАРТНЫХ РАЗМЕРОВ? МЫ ПОМОЖЕМ!

ЛЕТНИЕ КОСТЮМЫ

НАИМЕНОВАНИЯ летней и одежды для работы в помещениях	Костюм ЭНЕРДЖИ	Костюм STATUS NEW (Статус)	Костюм Труд рабочий	Костюм Премиум летний	Костюм Профессионал-2 с СВП	Костюм Мастер-Люкс с СВП	Костюм Эксперт-2	Костюм Профессионал-2	Костюм Профессионал-2	Костюм Эксперт-2	Костюм Прогресс	Костюм Эксперт-2	Костюм Прогресс	Костюм Профессионал-2	Костюм Труд-2 рабочий	Костюм Профессионал-2	Костюм STATUS NEW (Статус)
ЦВЕТ	т-синий/ оранж черный/ желтый	т-синий/ черный	василек/ серый	черный/ лимон	оранжево/ черный	св.серый/ красный	василек	василек/ черный	зеленый/ св-серый	зеленый	т-синий/ т-серый	т-синий	т-синий/ василек	василек/св-серый	т-синий	т-серый/св-серый	графит/ черный
40-42/158-164							✓	✓	✓	✓		✓					✓
40-42/170-176								✓	✓								✓
40-42/182-188								✓									
48-50/158-164					✓	✓		✓	✓				✓	✓	✓	✓	✓
48-50/194-200									✓	✓				✓	✓	✓	✓
52-54/158-164					✓	✓		✓	✓				✓	✓	✓	✓	✓
52-54/194-200	✓	✓	✓	✓		✓	✓			✓	✓	✓	✓	✓	✓	✓	✓
56-58/158-164					✓	✓		✓	✓				✓		✓	✓	✓
56-58/194-200		✓	✓	✓						✓	✓	✓	✓	✓	✓	✓	✓
60-62/158-164					✓			✓							✓	✓	
60-62/194-200			✓	✓		✓	✓			✓	✓	✓	✓	✓	✓	✓	✓
64-66/158-164					✓			✓							✓		
64-66/194-200				✓			✓			✓	✓	✓	✓	✓	✓	✓	✓
68-70/170-176					✓		✓			✓	✓	✓	✓		✓		✓
68-70/182-188						✓	✓		✓	✓	✓	✓	✓	✓	✓	✓	✓
68-70/194-200							✓			✓	✓	✓	✓		✓		✓
72-74/170-176									✓		✓		✓				✓
72-74/182-188											✓	✓	✓	✓			✓
72-74/194-200						✓										✓	
72-74/206-212														✓			
76-78/170-176														✓		✓	
76-78/182-188												✓		✓		✓	
84-86/182-188					✓											✓	

УТЕПЛЁННЫЕ КОСТЮМЫ

НАИМЕНОВАНИЯ зимней одежды	Костюм VeyGar-2 (ВЕЙГЕР) утепл. с СВП тк.Оксфорд	Костюм Хельсинки утепл.	Костюм ПРЕМИУМ утепленный тк.Оксфорд	Костюм VeyGar-1 (ВЕЙГЕР) утепленный	Костюм Ямал утепл.	Костюм ЭКСПЕРТ-К НЬЮ утепл. тк. Оксфорд	Костюм Арктика утепл.	Костюм ЭКСПЕРТ-К НЬЮ утепленный	Костюм ЭКСПЕРТ-К НЬЮ утепл. тк. Оксфорд	Костюм Ямал утепл. тк.Оксфорд	Костюм VeyGar-2 (ВЕЙГЕР) утепл. с СВП тк.Оксфорд	Костюм Магистраль утепленный с СВП тк.Оксфорд
ЦВЕТ	черно- красный	красно- черный	черный/лимон	т-синий/ черный	т-серый/ черный	т.синий	синий/ серый	т.синий	т.зеленый	т-серый/ черный	т-синий/ черный	желтый/т.синий
40-42/158-164		✓		✓						✓		
40-42/170-176										✓		
40-42/182-188										✓		
44-46/194-200				✓								
48-50/158-164	✓				✓	✓		✓	✓	✓	✓	
48-50/194-200									✓			
52-54/158-164					✓	✓		✓	✓	✓	✓	
52-54/194-200			✓	✓		✓		✓	✓		✓	
56-58/158-164					✓				✓	✓		
56-58/194-200			✓			✓	✓	✓	✓		✓	
60-62/158-164					✓			✓	✓	✓		
60-62/194-200			✓	✓		✓		✓	✓		✓	
64-66/158-164									✓	✓		
64-66/194-200			✓			✓		✓			✓	
68-70/170-176	✓	✓					✓	✓		✓	✓	
68-70/182-188	✓	✓			✓	✓	✓	✓	✓	✓	✓	✓
68-70/194-200							✓		✓		✓	
72-74/170-176							✓				✓	
72-74/182-188							✓			✓	✓	
72-74/194-200						✓	✓			✓	✓	
80-82/182-188				✓								

ЛЕТНИЕ КОСТЮМЫ

НАИМЕНОВАНИЯ	Куртка Эксперт-2	Куртка Эксперт-2	Куртка Эксперт-2	Полукомб. Эксперт-2	Полукомб. Эксперт-2	Брюки Профессионал	Жилет Профессионал	Халат Профессионал мужской
ЦВЕТ	василек	зеленый	т-синий	василек	т-синий	т-серый/св-серый	т-серый/св-серый	т-серый/св-серый
40-42/158-164	✓	✓	✓	✓	✓			
40-42/170-176								
40-42/182-188								
48-50/158-164								
48-50/194-200								
52-54/158-164								
52-54/194-200						✓		
56-58/158-164	✓			✓				
56-58/194-200						✓		
60-62/158-164								
60-62/194-200								
64-66/158-164								
64-66/194-200	✓	✓	✓	✓	✓			
68-70/170-176	✓	✓	✓	✓	✓			
68-70/182-188	✓	✓	✓	✓	✓		✓	✓
68-70/194-200	✓	✓	✓	✓	✓			
72-74/170-176								
72-74/182-188							✓	✓

УТЕПЛЁННЫЕ КОСТЮМЫ

НАИМЕНОВАНИЯ	Куртка Домбай утепленная	Куртка Ямал утепл.	Куртка Ямал утепл. тк.Оксфорд	Куртка Veyбar (ВЕЙГЕР) утепленная с СВП тк.Оксфорд	Куртка Марс утепл.	Брюки Домбай утепленные	Полукомбинезон УЛЬТРА утепленный
ЦВЕТ	графит, тк.Рейнман Хеви	т-серая/черная	т-серая/черная	т-синий/черный	черная/красная	графит/черные, тк.Рейнман Хеви	черный
40-42/158-164	✓					✓	
40-42/170-176	✓					✓	
40-42/182-188							
48-50/158-164	✓			✓	✓	✓	
48-50/194-200	✓					✓	
52-54/158-164	✓			✓	✓	✓	
52-54/194-200	✓	✓	✓			✓	
56-58/158-164	✓				✓	✓	
56-58/194-200	✓	✓	✓			✓	
60-62/158-164							
60-62/194-200	✓	✓	✓			✓	
64-66/158-164							
64-66/194-200	✓					✓	
68-70/170-176	✓					✓	✓
68-70/182-188	✓			✓	✓	✓	✓
68-70/194-200	✓					✓	
72-74/170-176	✓					✓	✓
72-74/182-188	✓					✓	✓
72-74/194-200							✓

ВАШ ЛОГОТИП
ВАШ ИМИДЖ



ТЕХНОЛОГИЧНОЕ
ПРОИЗВОДСТВО ЛОГОТИПОВ И ПРИНТОВ
НАНЕСЕНИЕ ЛОГОТИПОВ НА СПЕЦОДЕЖДУ

СОВРЕМЕННЫЕ ТЕХНОЛОГИИ ● ВЫСОКОЕ КАЧЕСТВО ● ДОЛГОВЕЧНОСТЬ ● МИНИМАЛЬНЫЕ СРОКИ ИЗГОТОВЛЕНИЯ

МАГАЗИНЫ КОМПАНИИ СОЮЗСПЕЦОДЕЖДА

Москва, ул. Шипиловская, д. 29, к. 2, стр. 3
с 08:00 до 20:00 без перерывов и выходных
Телефон: +7 (499) 641-05-39, +7 (499) 641-05-49
E-mail: 93367088@specodegda.ru

Москва, ул. Большая Серпуховская, д. 38, к. 4
с 08:00 до 20:00 без перерывов и выходных
Телефон: +7 (495) 933-68-35, +7 (495) 933-68-34
E-mail: 93367088@specodegda.ru

Москва, ул. Халтуринская, д. 2
с 08:00 до 21:00 без перерывов и выходных
Телефон: +7 (495) 642-81-38, +7 (499) 641-05-69
E-mail: 93367088@specodegda.ru

Москва, Рязанский проспект, д. 27
с 08:00 до 20:00 без перерывов и выходных
Телефон: +7 (499) 641-05-62, +7 (499) 641-05-52
E-mail: 93367088@specodegda.ru

Москва, Ярославское шоссе, д. 125, к. 1
с 08:00 до 21:00 без перерывов и выходных
Телефон: +7 (495) 642-81-49, +7 (499) 641-05-63
E-mail: 93367088@specodegda.ru

Москва, ул. Дербеневская, д. 24, стр. 3
с 08:00 до 20:00 без перерывов и выходных
Телефон: +7 (495) 933-68-03
E-mail: 93367088@specodegda.ru

Москва, Шоссе Энтузиастов, д. 28
с 08:00 до 20:00 без перерывов и выходных
Телефон: +7 (495) 642-09-72, +7 (495) 642-09-71
E-mail: 93367088@specodegda.ru

Москва, Ленинградское шоссе, д. 36, к. 1
с 08:00 до 20:00 без перерывов и выходных
Телефон: +7 (499) 641-05-36, +7 (499) 641-05-37
E-mail: 93367088@specodegda.ru

Москва, Варшавское шоссе, д. 60
с 08:00 до 20:00 без перерывов и выходных
Телефон: +7 (499) 641-02-99
E-mail: 93367088@specodegda.ru

Люберцы, Октябрьский проспект, д. 34, пом. 1
с 08:00 до 20:00 без перерывов и выходных
Телефон: +7 (499) 641-02-77
E-mail: 93367088@specodegda.ru

Подольск, ул. Лобачева, д. 9
с 08:00 до 20:00 без перерывов и выходных
Телефон: 8 (800) 551-48-74
E-mail: 93367088@specodegda.ru

Минское шоссе, Одинцовский городской округ Рабочий поселок Новоивановское, Западная улица, д. 33
с 07:00 до 21:00 без перерывов и выходных
Телефон: 8 (800) 551-48-74
E-mail: 93367088@specodegda.ru

Ярославль, пр-т Октября, д. 72 А/2
с 08:00 до 19:00 без перерывов и выходных
Телефон: 8 (800) 551-48-74
E-mail: 93367088@specodegda.ru

Екатеринбург, Проспект Космонавтов, д. 3А
с 08:00 до 20:00 без перерывов и выходных
Телефон: 8 (800) 551-48-74
E-mail: 93367088@specodegda.ru

SOUZSPECODEGDA

WWW.SPECODEGDA.RU

2025-2026